



BANCO CENTRAL DE RESERVA DEL PERÚ

Amazonas: Síntesis de Actividad Económica - Noviembre 2022 -

**Departamento de Estudios Económicos
Sucursal Piura**

Enero 2023

En noviembre 2022, los indicadores económicos de Amazonas mostraron un desempeño mixto. En el mes, creció el sector agropecuario (0,6 por ciento) y la inversión pública (9,2 por ciento). Por otro lado, se redujeron los depósitos (-2,7 por ciento).

Actividad Primaria

- En noviembre 2022, el **sector agropecuario** se creció en 0,6 por ciento interanual, por la mayor producción pecuaria (3,6 por ciento) parcialmente atenuada por la menor producción agrícola (-0,2 por ciento). En el subsector agrícola, se redujo principalmente la producción de arroz (-18,5 por ciento), por menores cosechas y rendimientos, en un contexto de mayores precios de fertilizantes a los prepandemia, parcialmente compensado por la mayor producción de cacao (53,8 por ciento). En tanto, la producción pecuaria creció por la mayor oferta de leche (3,5 por ciento) y vacuno (3,7 por ciento).

Otros Indicadores de Actividad Económica

- En noviembre 2022, el **crédito** creció en 16,1 por ciento interanual. Por moneda, el crédito en soles aumentó en 16,0 por ciento interanual y los créditos en moneda extranjera en 128,5 por ciento, estos últimos representaron el 0,3 por ciento del crédito total.
- En noviembre 2022, los **depósitos** se redujeron en 2,7 por ciento interanual. Por tipo de moneda, las captaciones en soles decrecieron en 3,2 por ciento, parcialmente compensado por el crecimiento de las captaciones en moneda extranjera (13,0 por ciento interanual).
- En noviembre 2022, la **inversión pública** ascendió a S/ 72,2 millones, superior en 9,2 por ciento interanual, en términos reales, por la mayor inversión de Gobiernos Locales (21,6 por ciento) principalmente en infraestructura vial (S/ 4,4 millones más).

Otros indicadores de actividad económica

(Variación % respecto a similar mes del año anterior)

	Feb.22	Mar.22	Abr.22	May.22	Jun.22	Jul.22	Ago.22	Set.22	Oct.22	Nov.22
Crédito total 2/	↑ 13,2	↑ 14,9	↑ 15,5	↑ 17,3	↑ 18,1	↑ 18,5	↑ 18,1	↑ 17,9	↑ 16,8	↑ 16,1
Depositos 2/	↑ 6,6	↑ 5,5	↑ 6,5	↑ 6,5	↑ 1,9	↓ -0,2	↓ -1,8	↓ -2,6	↓ -2,6	↓ -2,7
Inversión pública 1/	↓ -6,1	↑ 29,6	↓ -19,4	↓ -27,6	↓ -8,8	↓ -11,2	↑ 13,5	↑ 24,7	↑ 18,2	↑ 9,2

1/ En términos reales. 2/ En términos nominales.

Fuentes: BCRP-Sucursales, PRODUCE, PETROPERU, Cementos Pacasmayo, SBS, SUNAT y MEF.

En noviembre 2022, el sector agropecuario se expandió en 0,6 por ciento interanual, por la mayor producción pecuaria (3,6 por ciento), que compensó el retroceso de la agrícola (-0,2 por ciento). En el rubro agrícola, se redujo la producción de arroz cáscara (-18,5 por ciento), por menores cosechas y rendimientos, en un contexto de mayores precios de fertilizantes con respecto a los prepandemia. Por su parte, el crecimiento de la producción pecuaria se debe a la mayor oferta de leche (3,5 por ciento) y vacuno (3,7 por ciento).

Producción de principales productos agropecuarios 1/ (Toneladas)							
Subsectores	Estructura Porcentual 2021 ^{2/}	Noviembre			Enero - Noviembre		
		2021	2022	Var. %	2021	2022	Var. %
AGRÍCOLA	85,4			-0,2			-4,4
Orientada al mercado externo y agroindustria 2/	28,8			24,8			-2,3
Café	19,9	437	458	4,9	51 373	48 124	-6,3
Plátano	3,6	10 242	10 645	3,9	110 256	114 645	4,0
Cacao	2,4	378	581	53,8	4 838	5 379	11,2
Maíz Amarillo Duro	1,6	455	1 771	289,5	25 964	28 898	11,3
Orientada al mercado interno 2/	56,6			-5,6			-6,2
Arroz cáscara	28,6	26 580	21 662	-18,5	426 929	372 871	-12,7
Yuca	3,3	11 003	11 050	0,4	166 007	156 706	-5,6
Papa	2,6	910	2 630	189,2	69 372	72 185	4,1
Frijol G/S	1,1	72	41	-44,1	7 377	7 839	6,3
Maíz Amiláceo	0,7	53	44	-18,2	6 565	5 953	-9,3
Piña	0,6	1 319	2 004	51,9	17 433	18 972	8,8
Papaya	0,4	1 178	1 213	3,0	13 840	13 956	0,8
Maíz Choclo	0,4	319	140	-56,1	8 250	8 068	-2,2
Naranja	0,2	311	349	12,3	5 233	5 731	9,5
Limón	0,2	401	392	-2,3	5 520	5 568	0,9
PECUARIO	14,6			3,6			4,0
Ave	0,3	105	102	-2,6	891	877	-1,6
Huevo	0,4	74	70	-5,4	1 360	1 314	-3,4
Vacuno	5,6	1 229	1 275	3,7	13 000	13 937	7,2
Leche	7,6	8 318	8 606	3,5	94 776	96 305	1,6
Ovino	0,1	11	12	6,4	107	117	8,5
Porcino	0,6	177	197	11,6	1 808	2 018	11,7
Caprino	0,0	12	13	9,9	120	128	7,4
SECTOR AGROPECUARIO	100,0			0,6			-3,3

1/ Cifras preliminares. 2/ Estimado a precios de 2007.

Fuente: Ministerio de Desarrollo Agrario y Riego.

Elaboración: BCRP, Sucursal Piura. Departamento de Estudios Económicos.

En noviembre 2022, el crédito creció en 16,1 por ciento interanual. Por moneda, el crédito en soles aumentó en 16,0 por ciento interanual y los créditos en moneda extranjera en 128,5 por ciento, estos últimos representaron el 0,3 por ciento del crédito total.

Crédito				
(Saldo a fin de periodo en millones de soles)				
	Saldo en millones de soles 1/		Tasa de crecimiento (%)	
	Oct-22	Nov-22	Mes	12 Meses
POR TIPO DE CRÉDITO				
Empresas	739	747	1,0	13,0
Personas	354	354	0,0	23,1
Consumo	306	306	0,0	24,5
Hipotecario	49	49	0,2	14,8
TOTAL	1 094	1 101	0,7	16,1
POR TIPO DE MONEDA				
MN	1 091	1 099	0,8	16,0
ME (Mill. US\$)	1	0	-40,8	128,5

1/ Calculado a tipo de cambio constante (S/ 3,62 por US\$)

Fuente: SBS y AFP.

Elaboración: BCRP, Sucursal Piura. Departamento de Estudios Económicos.

- En octubre 2022, la **tasa de morosidad** en la región fue 6,4 por ciento, menor a la de octubre 2021 (6,6 por ciento). Las Cajas Municipales registraron una tasa de morosidad de 5,0 por ciento, las Financieras de 2,7 por ciento, Banca Múltiple de 8,9 por ciento, Edpymes de 6,9 por ciento, Banco de la Nación de 3,4 por ciento y Agrobanco de 32,0 por ciento.

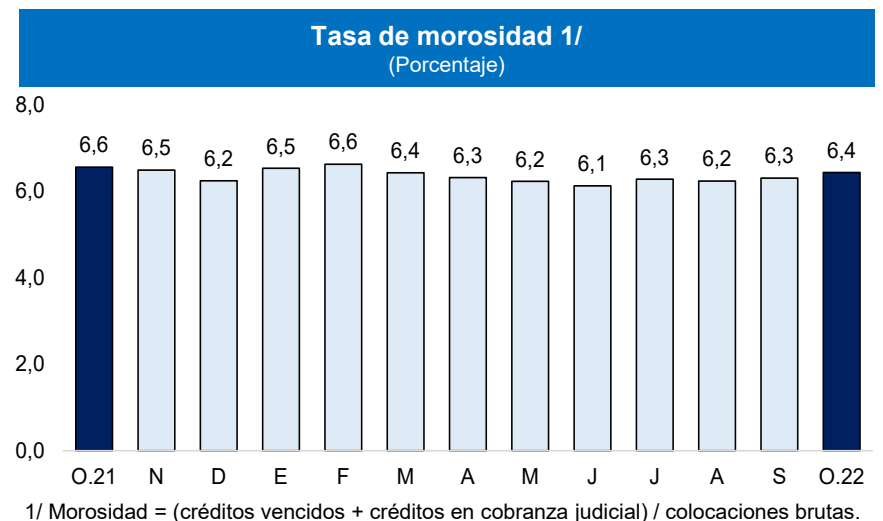
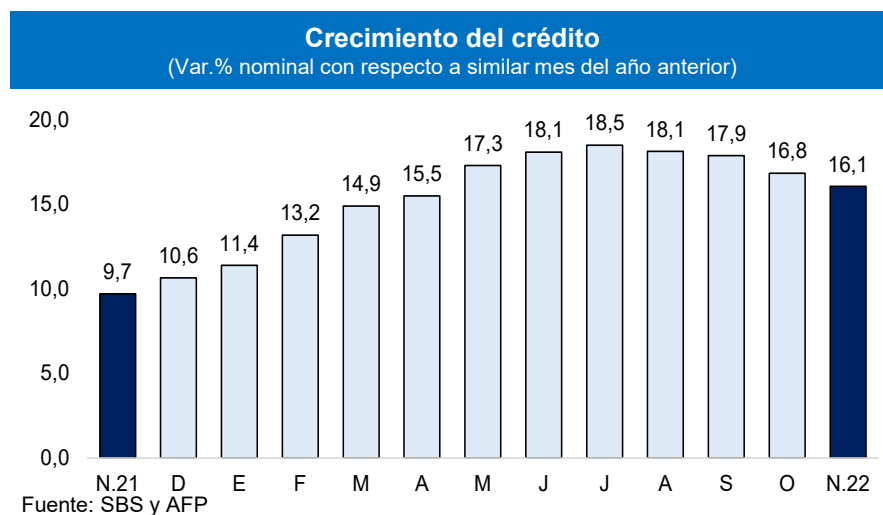

En noviembre 2022, los depósitos se redujeron en 2,7 por ciento interanual. Por tipo de moneda, las captaciones en soles decrecieron en 3,2 por ciento, parcialmente atenuadas por el crecimiento de las captaciones en moneda extranjera (13,0 por ciento interanual).

Depósitos (Saldos a fin de periodo en millones de soles)				
	Saldos en millones de soles 1/		Tasa de crecimiento (%)	
	Oct-22	Nov-22	Mes	12 Meses
POR TIPO DE DEPÓSITO				
Vista	251	238	-5,0	-11,0
Ahorro	459	463	0,7	-2,2
Plazo	82	86	4,1	27,4
TOTAL	792	786	-0,8	-2,7
POR TIPO DE MONEDA				
MN	769	759	-1,3	-3,2
ME (Mill. US\$)	6	8	16,2	13,0

1/ Calculado a tipo de cambio constante (S/ 3,62 por US\$)

Fuente: SBS y AFP.

Elaboración: BCRP, Sucursal Piura. Departamento de Estudios Económicos.

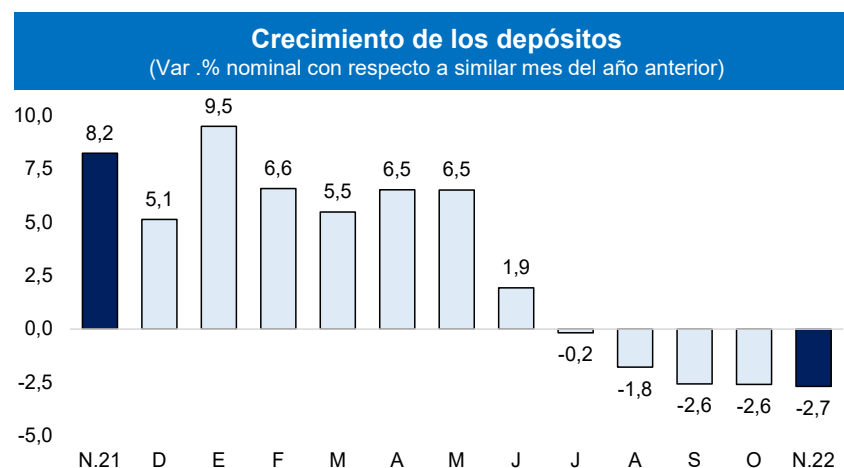

Fuente: SBS y AFP

En noviembre 2022, la inversión pública ascendió a S/ 72,2 millones, superior en 9,2 por ciento interanual, en términos reales, por la mayor inversión de Gobiernos Locales (21,6 por ciento), principalmente en infraestructura vial (S/ 4,4 millones más).

Inversión pública 1/ (En millones de soles)

	NOVIEMBRE			ENERO - NOVIEMBRE		
	2021	2022	Var.% real	2021	2022	Var.% real
Gobierno Nacional	13	12	-18,6	323	348	-0,3
Gobierno Regional	27	33	13,3	209	234	3,4
Gobiernos Locales	21	27	21,6	211	221	-3,5
Inversión Pública	61	72	9,2	743	804	-0,2

1/ Información actualizada al 30 de noviembre de 2022.

Fuente: MEF.

Elaboración: BCRP - Sucursal Piura. Departamento de Estudios Económicos.

Crecimiento de la inversión pública (Var.% real con respecto a similar mes del año anterior)

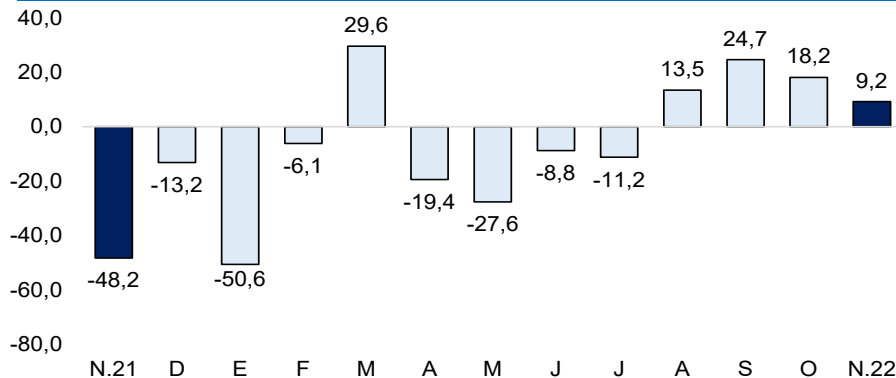

Fuente: MEF.

- Hasta noviembre 2022, la ejecución de la **inversión pública** en Amazonas fue del 63,0 por ciento del Presupuesto Institucional Modificado (PIM), que asciende a S/ 1,2 mil millones. El Gobierno Nacional registró un avance del 80,8 por ciento; el Regional, del 56,3 por ciento y las municipalidades, del 51,6 por ciento.
- En el mes, la inversión pública del **Gobierno Regional** aumentó 13,3 por ciento interanual. A nivel de proyectos, destacó el Mejoramiento de vías departamentales (AM-106, AM-110 y otros), con S/ 6,5 millones en el mes (avance acumulado de 69,9 por ciento de su PIM); y la Adquisición de ambulancia urbana y rural, con S/ 4,5 millones devengados en mes (avance acumulado de 71,3 por ciento de su PIM).
- En el mes, la inversión de los **Gobiernos Locales** creció 21,6 por ciento interanual. A nivel de proyectos, destacó el Mejoramiento de pistas y veredas en localidades de Yambrasbamba, con S/ 2,7 millones en el mes (avance acumulado de 23,6 por ciento de su PIM); y el Mejoramiento de pistas y veredas en localidades de Florida, con S/ 2,1 millones en el mes (avance acumulado de 46,0 por ciento de su PIM).