



BANCO CENTRAL DE RESERVA DEL PERÚ

Amazonas: Síntesis de Actividad Económica - Julio 2022 -

**Departamento de Estudios Económicos
Sucursal Piura**

Setiembre 2022

En julio 2022, los indicadores económicos de Amazonas mostraron un desempeño mixto

Actividad Primaria

En julio 2022, el sector **agropecuario** creció en 1,0 por ciento interanual, por la mayor producción agrícola (0,5 por ciento) y pecuaria (5,2 por ciento). En el subsector agrícola, aumentó principalmente la producción de maíz amiláceo (128,9 por ciento), maíz choclo (1 324 toneladas más) y yuca (11,3 por ciento), por mayores cosechas. En tanto, la producción pecuaria se incrementó en 5,2 por ciento interanual, por la mayor oferta de vacuno (10,5 por ciento) y leche (1,2 por ciento).

Otros Indicadores de Actividad Económica

- En julio 2022, los **despachos de cemento** se redujeron en 76,8 por ciento respecto a similar mes de 2021. En enero-julio de 2022, los despachos de cemento disminuyeron en 71,7 por ciento interanual, en un contexto de menor inversión pública (-12,9 por ciento).
- En julio, el **crédito** creció en 18,5 por ciento interanual. Por moneda, el crédito en soles aumentó en 18,6 por ciento interanual, que compensó el retroceso de los créditos en moneda extranjera (-46,3 por ciento), estos últimos representaron el 0,04 por ciento del crédito total.
- En julio, la **inversión pública** fue S/ 62 millones, menor en 11,2 por ciento interanual, en términos reales, por la menor inversión del Gobierno Regional (-31,8 por ciento) en infraestructura educativa (-52,1 por ciento) y vial (-36,7 por ciento).

Otros indicadores de actividad económica (Variación % respecto a similar mes del año anterior)

	Nov.21	Dic.21	Ene.22	Feb.22	Mar.22	Abr.22	May.22	Jun.22	Jul.22
Despachos de cemento 1/	↑ 75,9	↓ -67,5	↓ -63,2	↓ -73,7	↓ -71,9	↓ -74,2	↓ -71,6	↓ -71,1	↓ -76,8
Crédito 2/	↑ 9,7	↑ 10,6	↑ 11,4	↑ 13,2	↑ 14,9	↑ 15,5	↑ 17,3	↑ 18,1	↑ 18,5
Depósitos 2/	↑ 14,0	↑ 13,5	↑ 12,4	↑ 12,0	↑ 13,9	↑ 9,4	↑ 8,2	↑ 5,1	↑ 9,5
Inversión pública 1/	↓ -48,2	↓ -13,2	↓ -50,6	↓ -6,1	↑ 29,6	↓ -19,4	↓ -27,6	↓ -8,8	↓ -11,2

1/ En términos reales. 2/ En términos nominales.

Fuentes: BCRP-Sucursales, PRODUCE, PETROPERU, Cementos Pacasmayo, SBS, SUNAT y MEF.

En julio 2022, el sector agropecuario creció en 1,0 por ciento interanual, por la mayor producción agrícola (0,5 por ciento) y pecuaria (5,2 por ciento). En el subsector agrícola, aumentó principalmente la producción de maíz amiláceo (128,9 por ciento), maíz choclo (1 324 toneladas más) y yuca (11,3 por ciento), por mayores cosechas. En tanto, la producción pecuaria se incrementó en 5,2 por ciento interanual, por la mayor oferta de vacuno (10,5 por ciento) y leche (1,2 por ciento).

Producción de principales productos agropecuarios 1/ (Toneladas)

Subsectores	Estructura Porcentual 2021 2/	Julio			Enero - Julio		
		2021	2022	Var.%	2021	2022	Var.%
AGRÍCOLA	85,4			0,5			-1,5
Orientada al mercado externo y agroindustria 2/	28,8			-5,4			-2,8
Café	19,9	9 041	8 368	-7,4	40 485	38 748	-4,3
Plátano	3,6	9 559	10 092	5,6	70 517	73 149	3,7
Cacao	2,4	549	496	-9,6	3 240	3 315	2,3
Maíz Amarillo Duro	1,6	2 442	3 124	27,9	22 458	23 043	2,6
Orientada al mercado interno 2/	56,6			1,2			-1,5
Arroz cáscara	28,6	44 461	42 800	-3,7	279 391	266 432	-4,6
Yuca	3,3	16 127	17 956	11,3	110 760	103 659	-6,4
Papa	2,6	10 167	11 733	15,4	43 791	45 971	5,0
Frijol G/S	1,1	936	758	-19,0	3 011	3 177	5,5
Maíz Amiláceo	0,7	1 567	3 588	128,9	3 085	6 242	102,3
Piña	0,6	1 637	1 400	-14,5	11 650	10 955	-6,0
Papaya	0,4	1 352	1 177	-12,9	8 950	9 394	5,0
Maíz Choclo	0,4	134	1 457	989,9	7 781	8 418	8,2
Naranja	0,2	422	645	52,7	3 865	4 299	11,2
Limón	0,2	606	587	-3,1	3 994	4 029	0,9
PECUARIO	14,6			5,2			4,7
Ave	0,3	73	73	-0,3	522	516	-1,1
Huevo	0,4	135	133	-0,9	1 034	1 003	-3,0
Vacuno	5,6	1 233	1 362	10,5	8 129	8 936	9,9
Leche	7,6	8 809	8 912	1,2	61 105	61 908	1,3
Ovino	0,1	10	11	6,8	65	71	8,7
Porcino	0,6	163	185	13,4	1 124	1 247	10,9
Caprino	0,0	11	12	7,3	73	77	5,9
SECTOR AGROPECUARIO	100,0			1,0			-0,8

- En agosto 2021 - julio 2022, se instalaron 88,3 mil hectáreas de cultivos transitorios, mayor en 2,0 por ciento respecto a similar periodo del año previo. En este periodo, crecieron las siembras de maíz amiláceo (66,5 por ciento) y frijol grano seco (28,8 por ciento).

1/ Cifras preliminares. 2/ Estimado a precios de 2007.

Fuente: Ministerio de Desarrollo Agrario y Riego.

Elaboración: BCRP, Sucursal Piura. Departamento de Estudios Económicos.

En julio 2022, los despachos de cemento se redujeron en 76,8 por ciento respecto a similar mes de 2021. En enero-julio de 2022, los despachos de cemento disminuyeron en 71,7 por ciento interanual, en un contexto de menor inversión pública (-12,9 por ciento).

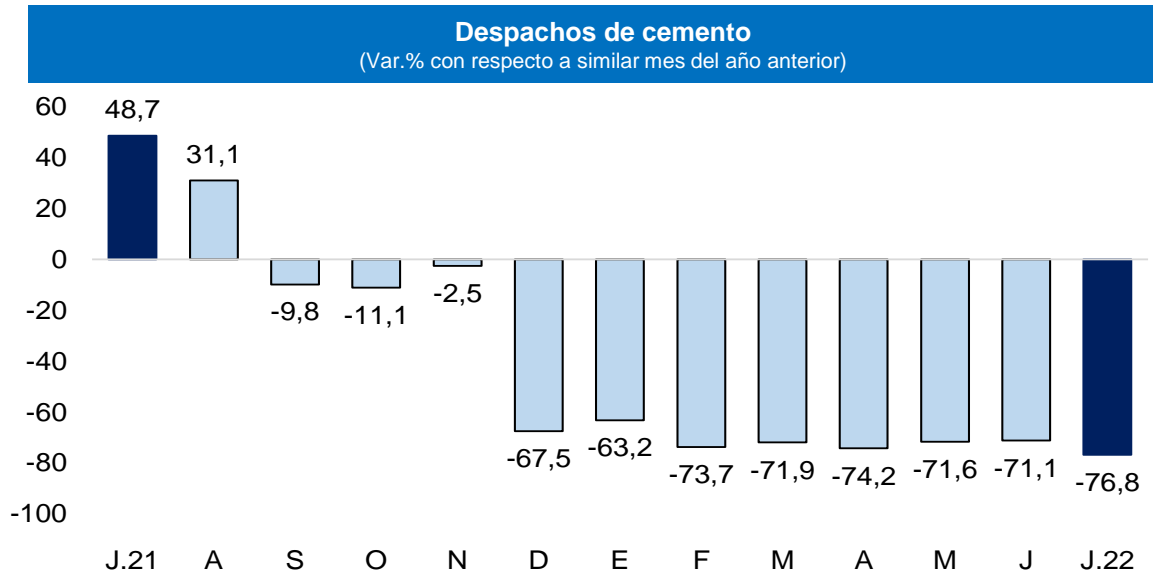

Fuente: Empresas.

Elaboración: BCRP, Sucursal Piura. Departamento de Estudios Económicos

En julio 2022, el crédito creció en 18,5 por ciento interanual. Por moneda, el crédito en soles aumentó en 18,6 por ciento interanual, que compensó el retroceso de los créditos en moneda extranjera (-46,3 por ciento), estos últimos representaron el 0,04 por ciento del crédito total.

Crédito

(Saldos a fin de periodo en millones de soles)

	Saldo en millones de soles 1/		Tasa de crecimiento (%)	
	Jun-22	Jul-22	Mes	12 Meses
Banco de la Nación	140	142	0,9	28,1
Agrobanco	9	9	7,3	2,9
Banca Múltiple	384	385	0,2	9,9
Instituciones No Bancarias	527	535	1,4	23,3
Financieras	44	45	0,5	11,5
Cajas Municipales	448	455	1,5	24,2
Cajas Rurales	30	30	0,4	31,5
Edpymes	5	5	1,7	14,3
TOTAL	1 061	1 070	0,9	18,5
MN	1 060	1 070	0,9	18,6
ME (Mill. US\$)	0	0	2,0	-46,3

1/ Calculado a tipo de cambio constante (S/ 3,31 por US\$)

Fuente: SBS y AFP.

Elaboración: BCRP, Sucursal Piura. Departamento de Estudios Económicos.

- En junio 2022, la **tasa de morosidad** en la región fue 6,1 por ciento, menor a la de junio 2021 (6,5 por ciento). Las Cajas Municipales registraron una tasa de morosidad de 4,6 por ciento, las Financieras de 3,1 por ciento, Banca Múltiple de 8,7 por ciento, Edpymes de 5,6 por ciento, Banco de la Nación de 3,0 por ciento y Agrobanco de 39,9 por ciento.

Crecimiento del crédito

(Var.% nominal con respecto a similar mes del año anterior)

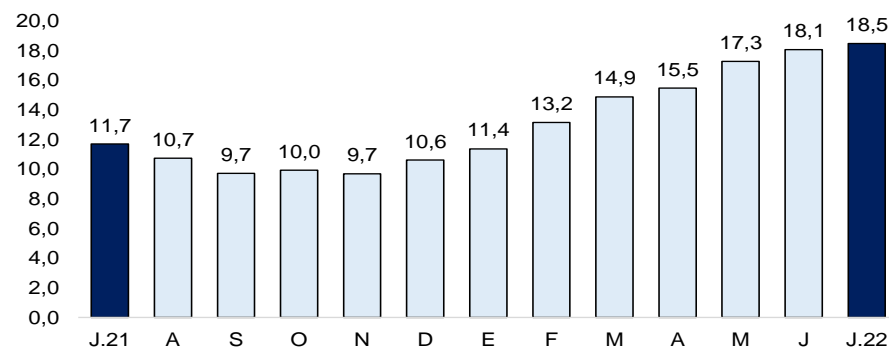

Fuente: SBS y AFP

Tasa de morosidad 1/

(Porcentaje)

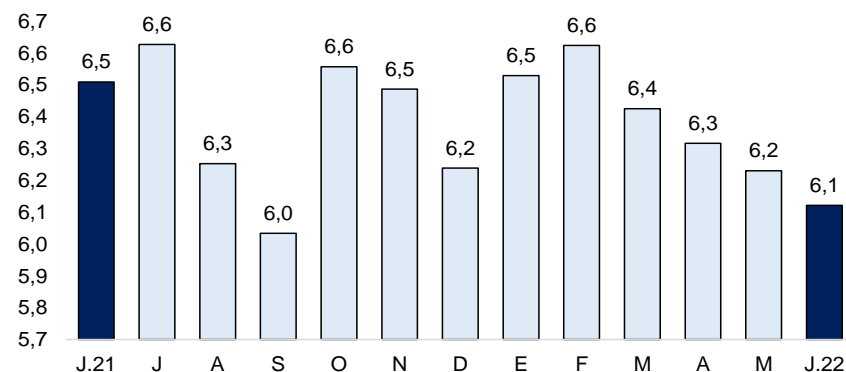

1/ Morosidad = (créditos vencidos + créditos en cobranza judicial) / colocaciones brutas.

En julio 2022, los depósitos en instituciones financieras disminuyeron en 0,2 por ciento interanual. Por tipo de moneda, las captaciones en soles decrecieron en 0,8 por ciento, parcialmente atentado por el crecimiento de las captaciones en moneda extranjera (25,0 por ciento interanual).

Depósitos

(Saldos a fin de periodo en millones de soles)

	Saldos en millones de soles 1/		Tasa de crecimiento (%)	
	Jun-22	Jul-22	Mes	12 Meses
POR TIPO DE DEPÓSITO				
Vista	251	246	-1,9	-8,7
Ahorro	439	455	3,5	3,2
Plazo	73	73	1,1	12,0
TOTAL	762	774	1,5	-0,2
POR TIPO DE MONEDA				
MN	739	752	1,7	-0,8
ME (Mill. US\$)	7	7	-4,5	25,0

1/ Calculado a tipo de cambio constante (S/ 3,31 por US\$)

Fuente: SBS y AFP.

Elaboración: BCRP, Sucursal Piura. Departamento de Estudios Económicos.

Crecimiento de los depósitos

(Var. % nominal con respecto a similar mes del año anterior)

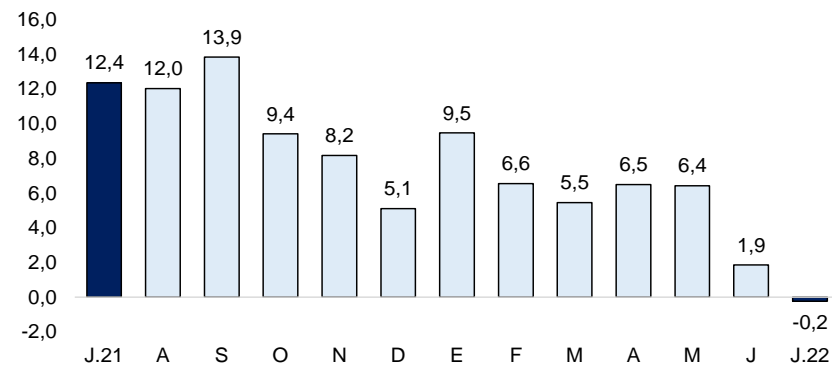

Fuente: SBS y AFP

En julio 2022, la inversión pública fue S/ 62 millones, menor en 11,2 por ciento interanual, en términos reales, por la menor inversión del Gobierno Regional (-31,8 por ciento) en infraestructura educativa (-52,1 por ciento) y vial (-36,7 por ciento).

Inversión pública 1/ (En millones de soles)

	JULIO			ENERO - JULIO		
	2021	2022	Var.% real	2021	2022	Var.% real
Gobierno Nacional	17	20	7,6	186	194	-3,3
Gobierno Regional	25	19	-31,8	106	98	-14,3
Gobiernos Locales	22	23	-1,9	128	102	-25,7
Inversión Pública	64	62	-11,2	420	395	-12,9

1/ Información actualizada al 31 de julio de 2022.

Fuente: MEF.

Elaboración: BCRP - Sucursal Piura. Departamento de Estudios Económicos.

Crecimiento de la inversión pública (Var.% real con respecto a similar mes del año anterior)

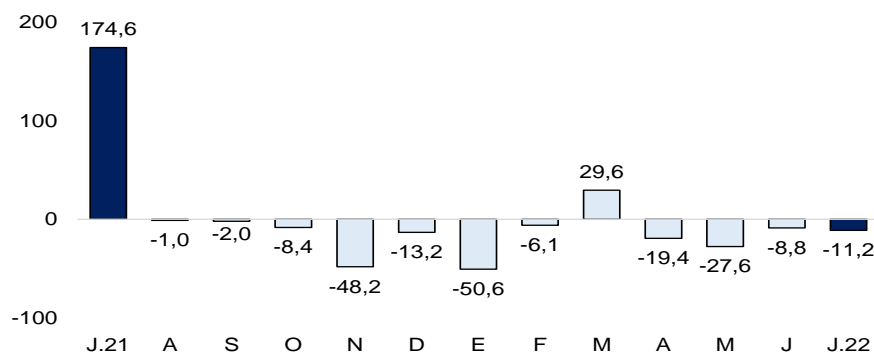

Fuente: MEF.

- A julio de 2022, se ejecutó el **33,0 por ciento del presupuesto de Amazonas**. En enero-julio de 2022, el Gobierno Nacional ejecutó el 41,6 por ciento de su presupuesto, el Gobierno Regional el 24,6 por ciento y los Gobiernos Locales el 31,1 por ciento..
- En julio 2022, la inversión del **Gobierno Nacional** aumentó en 7,6 por ciento interanual. En el mes, destacó la Instalación de banda ancha para la conectividad integral de la región, con S/ 9,1 millones en el mes (avance acumulado de 26,8 por ciento de su PIM); y el Mejoramiento de la inocuidad de los alimentos agropecuarios de producción y procesamiento primario, con S/ 2,4 millones en el mes (avance acumulado de 54,3 por ciento de su PIM).
- En el mes, la inversión pública del **Gobierno Regional** disminuyó en 31,8 por ciento interanual. A nivel de proyectos, destacó el Mejoramiento de las vías departamentales AM-106, AM-110 y AM-111, con S/ 4,6 millones en el mes (avance acumulado: 23,3 por ciento de su PIM); y el Mejoramiento del servicio educativo en escuelas ubicadas en los distritos de Bagua Grande, El Milagro y Utcubamba, con S/ 1,3 millones (avance acumulado: 64,7 por ciento de su PIM).