

BANCO CENTRAL DE RESERVA DEL PERÚ
SUCURSAL PIURA



AMAZONAS: Síntesis de Actividad Económica
Julio 2021¹

Departamento de Estudios Económicos

¹ En el presente informe participaron (en orden alfabético): Luis Casaverde Antón, Víctor Chávez Bohórquez, José Lupú Figallo y Julio Ortíz Berrú.

ÍNDICE

	<i>Página</i>
RESUMEN EJECUTIVO.....	3
I. ACTIVIDAD PRODUCTIVA	4
1. Actividad primaria.....	4
1.1 Sector agropecuario.....	4
2. Otros indicadores sectoriales.....	5
2.1 Sector construcción.....	5
II. CRÉDITO Y DEPÓSITOS	6
1. Crédito.....	6
2. Depósitos	7
III. EJECUCIÓN DEL PRESUPUESTO DE GASTOS DEL GOBIERNO GENERAL	8
1. Gasto corriente no financiero	8
2. Gasto de capital	9
IV. ANEXOS.....	10



RESUMEN EJECUTIVO

Principales hechos de importancia

- En julio 2021, la mayoría de los **indicadores económicos** de Amazonas mostraron un desempeño positivo, con excepción de la actividad agropecuaria (-11,0 por ciento). En el mes, se expandieron los despachos de cemento (48,7 por ciento), el crédito (11,7 por ciento), los depósitos (12,4 por ciento) y la inversión pública (174,0 por ciento).

Actividad primaria

- En julio 2021, el sector **agropecuario** se contrajo en 11,0 por ciento respecto a similar mes del año anterior, por la menor producción agrícola (-12,7 por ciento), atenuada parcialmente por la mayor actividad pecuaria (3,6 por ciento). En el mes de análisis, se redujo principalmente la producción de arroz (-19,1 por ciento), yuca (-62,6 por ciento) y frijol grano seco (-15,2 por ciento), por menores cosechas. Por su parte, la mayor actividad pecuaria refleja la mayor oferta de leche (7,0 por ciento) y vacuno (3,2 por ciento).

Otros indicadores de actividad económica

- En julio 2021, los **despachos de cemento** crecieron en 48,7 por ciento interanual, en un contexto de mayor dinamismo de la inversión pública (174,0 por ciento). En enero-julio 2021, este indicador se expandió en 83,5 por ciento respecto a similar periodo del año previo, por la continua reactivación del sector construcción mostrada desde el segundo semestre de 2020 y el mayor dinamismo de la inversión pública (91,1 por ciento).
- En julio, el saldo del **crédito** creció en 11,7 por ciento interanual. Los créditos en soles aumentaron en 11,7 por ciento interanual, y los denominados en moneda extranjera en 11,9 por ciento, estos últimos representan el 0,1 por ciento de la cartera de créditos en la región.
- En julio, la **inversión pública** fue S/ 63,8 millones, mayor en 174,0 por ciento interanual, en términos reales, en parte por la mayor inversión de las municipalidades en infraestructura vial (S/ 9,4 millones más), y obras de agua y saneamiento (S/ 4,9 millones más).

CUADRO N° 1
AMAZONAS: OTROS INDICADORES DE ACTIVIDAD ECONÓMICA
(Variación % respecto a similar mes del año anterior)

	Nov.20	Dic.20	Ene.21	Feb.21	Mar.21	Abr.21	May.21	Jun.21	Jul.21
Despachos de cemento 1/	↑ 31,6	↑ 11,4	↑ 30,1	↑ 30,1	↑ 151,5	n.d.	↑ 75,9	↑ 117,1	↑ 48,7
Crédito 2/	↑ 11,1	↑ 10,1	↑ 9,6	↑ 8,6	↑ 11,6	↑ 14,1	↑ 14,3	↑ 13,6	↑ 11,7
Depósitos 2/	↑ 56,7	↑ 64,2	↑ 36,4	↑ 38,1	↑ 33,0	↑ 27,5	↑ 14,0	↑ 13,5	↑ 12,4
Inversión pública 1/	↑ 70,4	↑ 51,1	↑ 9,5	↑ 3,1	↑ 93,6	↑ 59,7	↑ 428,1	↑ 233,6	↑ 174,0

1/ En términos reales.

2/ En términos nominales.

Fuente: Empresas, SUNAT, SBS y MEF.

Elaboración: BCRP, Sucursal Piura. Departamento de Estudios Económicos.

I. ACTIVIDAD PRODUCTIVA

1. Actividad primaria

1.1 Sector agropecuario

- En julio 2021, el sector agropecuario se contrajo en 11,0 por ciento respecto a similar mes del año anterior, por la menor producción agrícola (-12,7 por ciento), atenuada parcialmente por la mayor actividad pecuaria (3,6 por ciento). En el mes de análisis, se redujo principalmente la producción de arroz (-19,1 por ciento), yuca (-62,6 por ciento) y frijol grano seco (-15,2 por ciento), por menores cosechas. Por su parte, la mayor actividad pecuaria refleja la mayor oferta de leche (7,0 por ciento) y vacuno (3,2 por ciento).
- En enero-julio de 2021, el sector agropecuario se contrajo en 5,1 por ciento interanual, por la menor producción agrícola (-4,8 por ciento) y pecuaria (-6,6 por ciento). En el rubro agrícola, se redujo la producción de arroz cáscara (-9,0 por ciento), yuca (-40,6 por ciento) y papa (-3,5 por ciento), por menores áreas cosechadas; resultados parcialmente atenuados por la mayor producción de café (9,7 por ciento). Por su parte, la actividad pecuaria se contrajo por la menor oferta de vacuno (-15,5 por ciento), porcino (-16,1 por ciento) y ave (-2,8 por ciento).

CUADRO N° 2
AMAZONAS: SECTOR AGROPECUARIO 1/
(Toneladas)

Subsectores	Estructura Porcentual 2020 ^{2/}	Julio			Enero - Julio		
		2020	2021	Var.%	2020	2021	Var.%
AGRÍCOLA	86,5			-12,7			-4,8
Orientada al mercado externo y agroindustria 2/	22,8			-3,6			4,1
Café	16,2	8 286	8 915	7,6	36 174	39 698	9,7
Plátano	2,8	10 593	4 063	-61,6	66 101	46 985	-28,9
Cacao	1,7	560	70	-87,5	3 087	2 252	-27,1
Maíz Amarillo Duro	1,2	2 151	2 204	2,5	17 986	23 085	28,3
Orientada al mercado interno 2/	63,7			-18,2			-9,7
Arroz cáscara	30,4	45 347	36 701	-19,1	271 846	247 451	-9,0
Yuca	5,0	17 795	6 658	-62,6	123 047	73 039	-40,6
Papa	2,3	6 993	8 464	21,0	43 047	41 556	-3,5
Frijol G/S	1,1	1 149	974	-15,2	2 873	3 071	6,9
Maíz Amiláceo	0,6	1 208	1 802	49,1	2 246	3 224	43,5
Piña	0,8	1 708	71	-95,8	11 749	9 620	-18,1
Papaya	0,3	1 389	435	-68,7	8 957	7 541	-15,8
Maíz Choclo	0,2	234	93	-60,3	4 680	7 774	66,1
Naranja	0,2	403	291	-27,8	4 139	3 738	-9,7
Limón	0,2	614	593	-3,4	4 130	3 985	-3,5
PECUARIO	13,5			3,6			-6,6
Ave	0,3	75	73	-1,8	537	522	-2,8
Huevo	0,4	137	135	-1,7	1 052	1 034	-1,7
Vacuno	5,5	1 195	1 233	3,2	9 778	8 266	-15,5
Leche	6,6	8 233	8 809	7,0	60 288	61 104	1,4
Ovino	0,0	10	10	7,9	62	64	3,8
Porcino	0,6	204	163	-20,1	1 363	1 143	-16,1
Caprino	0,0	11	11	5,3	72	73	1,0
SECTOR AGROPECUARIO	100,0			-11,0			-5,1

1/ Cifras preliminares.

2/ Estimado a precios de 2007.

Fuente: Ministerio de Desarrollo Agrario y Riego.

Elaboración: BCRP, Sucursal Piura. Departamento de Estudios Económicos.



- En la campaña agrícola agosto 2020 – julio 2021, se sembraron 86,4 mil hectáreas de cultivos transitorios, inferiores en 6,1 por ciento respecto a la campaña anterior. En este periodo, se redujeron principalmente las siembras de yuca (-39,6 por ciento), maíz amiláceo (-28,6 por ciento) y frijol grano seco (-18,5 por ciento).

CUADRO N° 3
AMAZONAS: SUPERFICIE SEMBRADA 1/
(Hectáreas)

CULTIVO	CAMPAÑA AGRÍCOLA 2/		Variación	
	2019-2020	2020-2021	Absoluta	Porcentual
CULTIVOS TRANSITORIOS	92 059	86 427	-5 633	-6,1
Arroz	51 223	51 362	139	0,3
Frijol G/S	8 163	6 652	-1 511	-18,5
Maíz Amarillo Duro	9 110	10 587	1 477	16,2
Maíz Amiláceo	7 705	5 502	-2 203	-28,6
Maíz Choclo	858	1 420	562	65,5
Olluco	221	238	17	7,5
Papa	3 496	3 852	356	10,2
Yuca	11 284	6 815	-4 470	-39,6
CULTIVOS PERMANENTES	316	166	-150	-47,4
Café	25	6	-19	-76,0
Cacao	3	99	97	--
Plátano	288	61	-227	-78,8
Total	92 375	86 593	-5 782	-6,3

1/ Cifras preliminares. 2/ Corresponde de agosto 2020 a julio 2021.

Fuente: MIDAGRI

2. Otros indicadores sectoriales

2.1 Sector construcción

- En julio 2021, los despachos de cemento crecieron en 48,7 por ciento interanual, en un contexto de mayor dinamismo de la inversión pública (174,0 por ciento). En enero-julio 2021, este indicador se expandió en 83,5 por ciento respecto a similar periodo del año previo, por la continua reactivación del sector construcción mostrada desde el segundo semestre de 2020 y el mayor dinamismo de la inversión pública (91,1 por ciento).

GRÁFICO N° 1
AMAZONAS: VARIACIÓN DE LOS DESPACHOS DE CEMENTO
(Variación % real respecto a similar mes del año anterior)

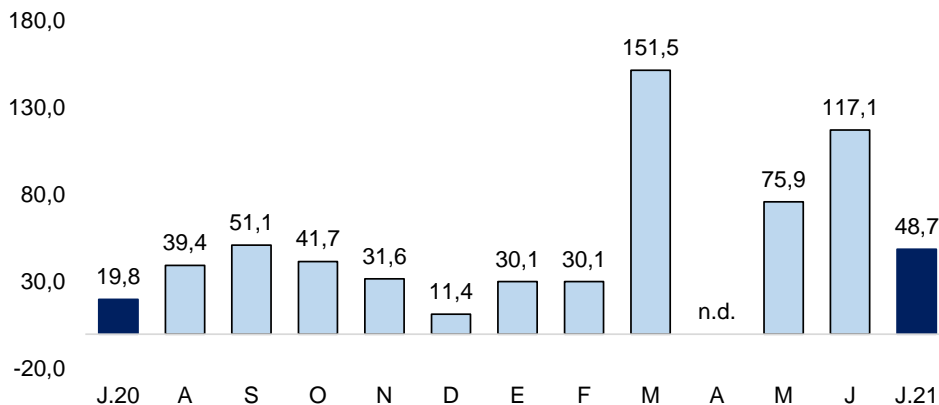

Fuente: Empresas. Elaboración BCRP - Sucursal Piura.

II. CRÉDITO Y DEPÓSITOS

1. Crédito

- En julio 2021, el saldo del crédito creció en 11,7 por ciento interanual. Los créditos en soles aumentaron en 11,7 por ciento interanual, y los denominados en moneda extranjera en 11,9 por ciento, estos últimos representan el 0,1 por ciento de la cartera de créditos en la región.

CUADRO N° 4
AMAZONAS: CRÉDITO 1/
(Saldos en millones de soles)

	Saldos en millones de soles 1/		Tasa de crecimiento (%)	
	Jun-21	Jul-21	Mes	12 Meses
POR TIPO DE CRÉDITO				
Empresas	635	641	1,0	15,7
Personas	264	263	-0,4	3,1
Consumo	225	224	-0,4	4,8
Hipotecario	39	39	-0,5	-5,4
TOTAL	898	903	0,6	11,7
POR TIPO DE MONEDA				
MN	897	903	0,6	11,7
ME (Mill. US\$)	0	0	-0,1	11,9

1/ Calculado a tipo de cambio constante (S/ 3,31 por US\$)

Fuente: SBS y AFP.

Elaboración: BCRP - Sucursal Piura. Departamento de Estudios Económicos.

GRÁFICO N° 2
AMAZONAS: VARIACIÓN DEL CRÉDITO 1/
(Variación % respecto a similar mes del año anterior)

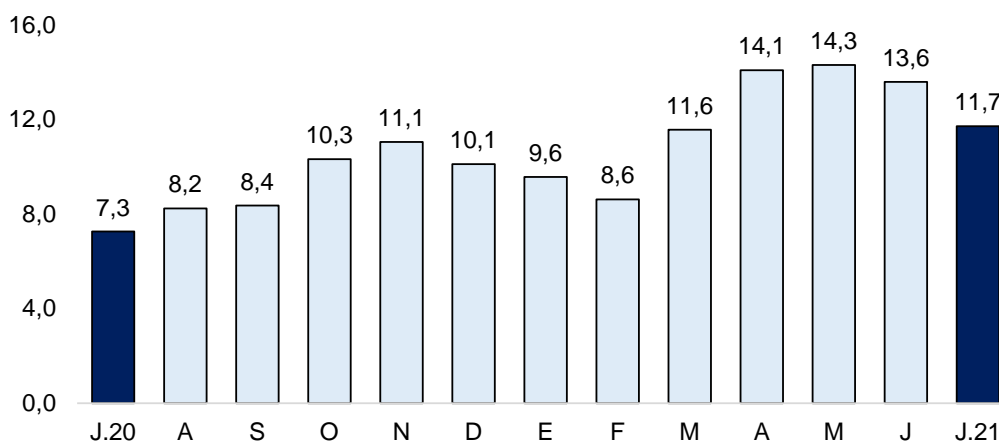

1/ Comprende Banca Múltiple, Cajas Municipales, Cajas Rurales, Edpymes y Financieras.

Fuente: SBS y AFP

- En julio 2021, el financiamiento empresarial se expandió en 15,7 por ciento interanual, tasa superior a la de julio 2020 (11,5 por ciento). En el mes, el crédito a personas creció en 3,1 por ciento interanual, por el mayor dinamismo del segmento consumo (4,8 por ciento), que compensó la menor colocación en el segmento hipotecario (-5,4 por ciento).

GRÁFICO N° 3
AMAZONAS: VARIACIÓN POR TIPO DE CRÉDITO
 (Variación % respecto a similar mes del año anterior)

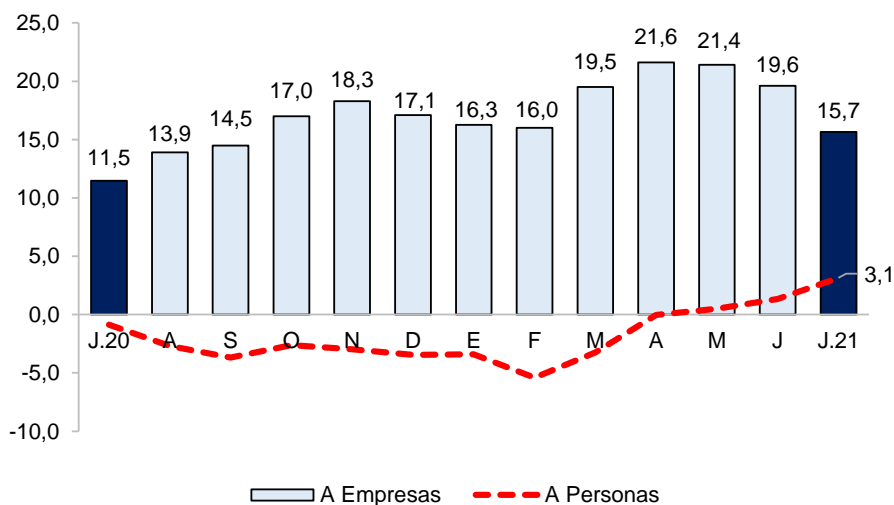

Fuente: SBS y AFP.

- En junio 2021, la tasa de morosidad en la región fue de 6,5 por ciento, similar a la de junio 2020. Las Cajas Municipales registraron una tasa de morosidad de 5,7 por ciento, las Financieras de 2,2 por ciento, Banca Múltiple de 7,7 por ciento, Edpymes de 3,8 por ciento, Banco de la Nación de 2,3 por ciento y Agrobanco de 63,4 por ciento.

GRÁFICO N° 4
AMAZONAS: TASA DE MOROSIDAD
 (Porcentaje)

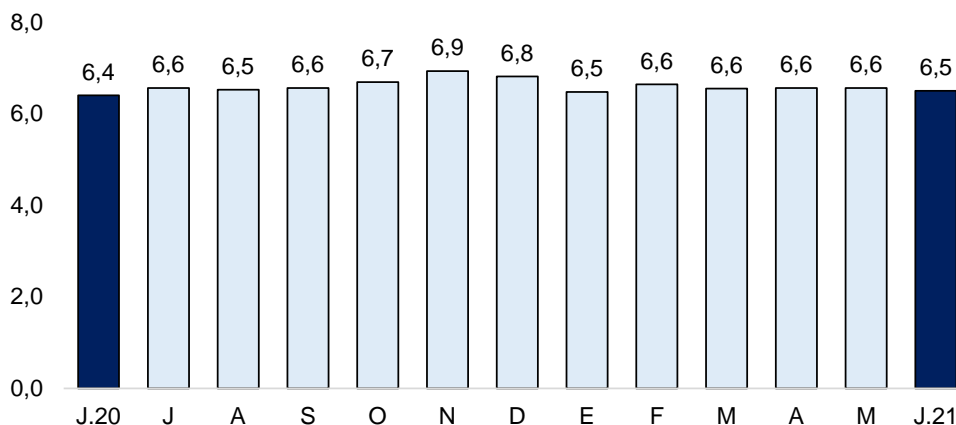

Fuente: SBS y AFP

Elaboración: BCRP – Sucursal Piura. Departamento de Estudios Económicos

2. Depósitos

- En julio 2021, los depósitos en instituciones financieras crecieron en 12,4 por ciento interanual. Por tipo de moneda, las captaciones en soles aumentaron en 12,7 por ciento y las denominadas en moneda extranjera disminuyeron en 1,0 por ciento interanual.
- Por modalidad, en el mes, los depósitos de ahorro registraron un crecimiento de 14,2 por ciento interanual (56,8 por ciento de participación total), los depósitos a la vista de 11,8 por ciento (34,7 por ciento del total) y los ahorros a plazo fijo de 3,3 por ciento.

CUADRO N° 5
AMAZONAS: DEPÓSITOS 1/
(Saldos en millones de soles)

	Saldos en millones de soles 1/		Tasa de crecimiento (%)	
	Jun-21	Jul-21	Mes	12 Meses
POR TIPO DE DEPÓSITO				
Vista	264	270	2,3	11,8
Ahorro	419	441	5,2	14,2
Plazo	66	66	-1,2	3,3
TOTAL	749	776	3,6	12,4
POR TIPO DE MONEDA				
MN	731	758	3,7	12,7
ME (Mill. US\$)	5	5	-1,1	-1,0

1/ Calculado a tipo de cambio constante (S/ 3,31 por US\$). Fuente: SBS y AFP.
Elaboración: BCRP - Sucursal Piura. Departamento de Estudios Económicos.

GRÁFICO N° 5
AMAZONAS: VARIACIÓN DE LOS DEPÓSITOS 1/
(Variación % nominal respecto a similar mes del año anterior)

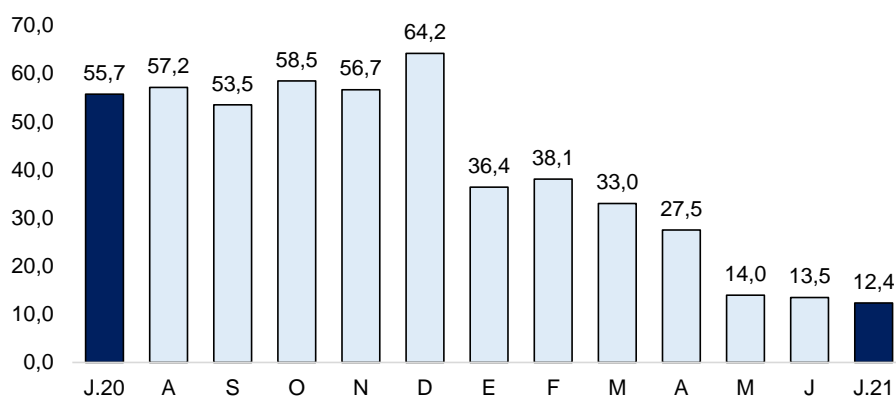

1/ Comprende Banca Múltiple, Cajas Municipales, Cajas Rurales, Edpymes y Financieras.
Fuente: SBS y AFP

III. EJECUCIÓN DEL PRESUPUESTO DE GASTOS DEL GOBIERNO GENERAL

1. Gasto corriente no financiero

- En julio 2021, el gasto corriente fue S/ 139,7 millones, superior en 12,0 por ciento interanual, en términos reales, principalmente por el mayor gasto corriente devengado a nivel del Gobierno Regional en el rubro de remuneraciones (17,6 por ciento).
- En enero-julio de 2021, el gasto corriente en Amazonas fue S/ 907,1 millones, mayor en 4,0 por ciento interanual, en términos reales, principalmente por el mayor gasto devengado de los Gobiernos Locales en el rubro de bienes y servicios (78,3 por ciento).

CUADRO N° 6
AMAZONAS: GASTO PÚBLICO 1/ 2/
(Millones de soles)

	JULIO			ENERO - JULIO		
	2020	2021	Var.% real	2020	2021	Var.% real
Gobierno Nacional	49	46	-11,0	364	336	-10,1
Gobierno Regional	56	70	19,6	405	441	5,9
Gobiernos Locales	15	24	60,1	79	130	59,1
TOTAL	120	140	12,0	849	907	4,0

1/ Información actualizada al 31 de julio de 2021. 2/ Comprende el gasto en remuneraciones, pensiones, bienes y servicios.

Fuente: MEF. Elaboración: BCRP - Sucursal Piura. Departamento de Estudios Económicos.



2. Gasto de capital

- En julio 2021, la inversión pública fue S/ 63,8 millones, mayor en 174,0 por ciento interanual, en términos reales, en parte por la mayor inversión de las municipalidades en infraestructura vial (S/ 9,4 millones más), y obras de agua y saneamiento (S/ 4,9 millones más).
- En enero-julio de 2021, la inversión pública alcanzó los S/ 420,4 millones, superior en 91,1 por ciento interanual, principalmente por los mayores devengados en obras viales a nivel de los Gobiernos Locales (284,0 por ciento) y del Gobierno Regional (250,0 por ciento).

CUADRO N° 7
AMAZONAS: INVERSIÓN PÚBLICA 1/
(Millones de soles)

	JULIO			ENERO - JULIO		
	2020	2021	Var.% real	2020	2021	Var.% real
Gobierno Nacional	4	17	275,3	102	186	77,6
Gobierno Regional	12	25	104,2	60	106	70,6
Gobiernos Locales	6	22	237,8	51	128	142,0
Inversión Pública	22	64	174,0	214	420	91,1

1/ Información actualizada al 31 de julio de 2021.

Fuente: MEF. Elaboración: BCRP - Sucursal Piura. Departamento de Estudios Económicos.

GRÁFICO N° 6
AMAZONAS: VARIACIÓN DE LA INVERSIÓN PÚBLICA
(Variación % real)

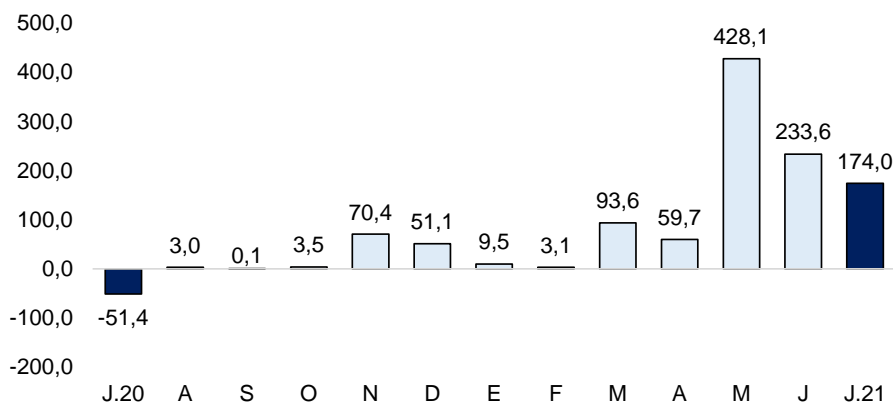

Fuente: MEF

- Hasta julio 2021, se ejecutó el 37,4 por ciento del presupuesto de Amazonas. El Gobierno Nacional ejecutó el 38,1 por ciento de su presupuesto, el Gobierno Regional registró un avance de 36,4 por ciento y los Gobiernos Locales de 37,3 por ciento.
- En julio 2021, la inversión pública del Gobierno Nacional creció en 275,3 por ciento interanual. En el mes, destacaron los proyectos de la Irrigación Amojao, con S/ 6,1 millones (avance acumulado de 60,6 por ciento de su PIM); y el Mejoramiento de los servicios turísticos en Tingo (Luya), con S/ 0,5 millones (avance acumulado de 51,8 por ciento).
- En julio, la inversión pública del Gobierno Regional aumentó en 104,2 por ciento interanual. En el mes, destacó el Mejoramiento en la I.E. 17074 de Bagua Grande, con S/ 4,1 millones (avance acumulado de 52,5 por ciento); y el Mejoramiento de la carretera Cállic - Lámud, con S/ 4,1 millones (avance acumulado de 42,5 por ciento en lo que va del año).
- En el mes, la inversión de los Gobiernos Locales creció en 237,8 por ciento interanual. En proyectos, destacó la Creación de la vía vecinal Hishmishtranca – Sahual de Chachapoyas, con S/ 2,6 millones (avance de 71,5 por ciento de su PIM); y la Construcción de pistas del barrio Visalot Alto en Utcubamba, con S/ 1,5 millones (avance de 53,9 por ciento de su PIM).

IV. ANEXOS



ANEXO 1

**AMAZONAS: PRODUCCIÓN AGROPECUARIA 1/
(TM)**

	2020						2021							
	JUL	AGO	SET	OCT	NOV	DIC	ENE	FEB	MAR	ABR	MAY	JUN	JUL	
AGRÍCOLA														AGRÍCOLA
Arroz	45 347	40 501	45 635	46 554	25 778	40 940	33 534	31 729	31 645	34 921	32 203	46 718	36 701	Arroz
Cacao	560	442	396	392	248	208	220	312	382	383	464	421	70	Cacao
Café	8 286	4 755	2 139	443	203	12	0	0	0	8 067	10 630	12 085	8 915	Café
Caña de azúcar	0	0	0	0	0	0	0	0	0	0	0	0	0	Caña de azúcar
Frijol g/s	1 149	3 876	103	48	28	18	330	384	392	234	220	538	974	Frijol g/s
Limón Sutil	614	386	376	365	404	329	470	543	624	591	583	582	593	Limón Sutil
Maíz Amiláceo	1 208	4 150	20	6	6	10	18	223	80	15	245	843	1 802	Maíz Amiláceo
Maíz Amarillo Duro	2 151	1 911	1 182	448	320	636	2 902	4 200	3 467	3 684	2 589	4 039	2 204	Maíz Amarillo Duro
Maíz choclo	234	187	130	124	82	485	1 413	1 334	1 055	1 532	2 064	285	93	Maíz choclo
Naranja	403	348	339	301	277	295	271	452	572	517	770	866	291	Naranja
Olluco	169	85	94	103	131	70	72	42	37	66	279	350	326	Olluco
Papa	6 993	6 277	5 621	5 059	3 054	2 325	1 985	3 143	6 082	6 262	8 361	7 259	8 464	Papa
Pastos	118	122	130	134	140	139	133	132	131	132	130	131	131	Pastos
Piña	1 708	1 466	1 391	1 313	1 212	1 171	1 244	1 617	1 837	1 631	1 585	1 636	71	Piña
Plátano	10 593	9 741	9 002	9 970	9 726	6 779	9 711	5 961	6 312	7 008	6 659	7 271	4 063	Plátano
Yuca	17 795	20 396	15 783	15 324	14 742	12 404	11 809	8 954	8 334	7 745	14 742	14 798	6 658	Yuca
PECUARIO														PECUARIO
Ave ^{2/}	75	81	90	87	108	93	90	70	77	71	63	78	73	Ave 2/
Caprino ^{2/}	11	11	12	11	11	15	13	12	9	8	9	10	11	Caprino 2/
Ovino ^{2/}	10	8	9	10	11	17	11	9	9	7	8	10	10	Ovino 2/
Porcino ^{2/}	204	183	170	166	182	213	188	178	159	152	147	155	163	Porcino 2/
Vacuno ^{2/}	1 195	1 181	1 188	1 255	1 243	1 397	1 335	1 267	1 252	1 012	1 058	1 111	1 233	Vacuno 2/
Huevos	137	101	78	76	75	63	158	155	158	145	144	138	135	Huevos
Leche	8 233	8 099	7 613	8 017	7 979	8 574	8 875	8 137	8 947	8 641	8 998	8 698	8 809	Leche

1/ Cifras preliminares 2/ Peso de animal en pie.

Fuente: MIDAGRI.

Elaboración: BCRP, Sucursal Piura. Departamento de Estudios Económicos.



ANEXO 2

AMAZONAS: INGRESOS CORRIENTES DEL GOBIERNO CENTRAL
(Millones de soles)

	2020							2021						
	JUN	JUL	AGO	SET	OCT	NOV	DIC	ENE	FEB	MAR	ABR	MAY	JUN	
I. INGRESOS TRIBUTARIOS	2,4	3,7	3,8	5,1	5,1	5,3	6,2	6,9	4,7	5,0	7,2	5,1	5,6	I. INGRESOS TRIBUTARIOS
1. Impuestos a los Ingresos	1,9	2,7	3,0	3,7	3,6	3,9	4,6	5,3	3,6	3,7	5,6	3,6	4,2	1. Impuestos a los Ingresos
- Personas Naturales	1,1	1,2	1,4	1,6	1,4	1,3	1,8	1,9	1,5	1,5	1,4	1,5	1,6	- Personas Naturales
- Personas Jurídicas	0,7	1,1	1,2	1,9	2,0	2,6	2,8	3,3	2,0	1,7	2,3	1,8	2,2	- Personas Jurídicas
- Regularización	0,2	0,4	0,4	0,2	0,3	0,1	0,0	0,0	0,1	0,5	1,9	0,3	0,4	- Regularización
2. Impuestos a la Importación	0,0	0,0	0,0	0,0	0,0	0,0	0,0	0,0	0,0	0,0	0,0	0,0	0,0	2. Impuestos a la Importación
3. Impuesto General a las ventas	0,2	0,4	0,3	0,8	0,6	0,7	0,9	0,9	0,5	0,6	0,5	0,7	0,4	3. Impuesto General a las ventas
- Operaciones Internas	0,2	0,4	0,3	0,8	0,6	0,7	0,9	0,9	0,5	0,6	0,5	0,7	0,4	- Operaciones Internas
- Operaciones Externas	0,0	0,0	0,0	0,0	0,0	0,0	0,0	0,0	0,0	0,0	0,0	0,0	0,0	- Operaciones Externas
4. Impuesto Selectivo al Consumo	0,0	0,0	0,0	0,0	0,0	0,0	0,0	0,0	0,0	0,0	0,0	0,0	0,0	4. Impuesto Selectivo al Consumo
5. Otros Ingresos tributarios	0,3	0,6	0,5	0,6	0,9	0,6	0,7	0,7	0,5	0,7	1,0	0,8	1,0	5. Otros Ingresos tributarios
II. INGRESOS NO TRIBUTARIOS	0,0	0,0	0,0	0,0	0,0	0,0	0,0	0,0	0,0	0,0	0,0	0,0	0,0	II. INGRESOS NO TRIBUTARIOS
INGRESOS CORRIENTES (I + II)	2,4	3,7	3,8	5,1	5,1	5,3	6,2	6,9	4,7	5,0	7,2	5,1	5,6	INGRESOS CORRIENTES (I + II)

FUENTE: SUNAT.

ELABORACIÓN: BCRP Sucursal Piura. Departamento de Estudios Económicos.



ANEXO 3

AMAZONAS: GASTOS NO FINANCIEROS DEL GOBIERNO NACIONAL
(Millones de soles)

	2020						2021							
	JUL	AGO	SET	OCT	NOV	DIC	ENE	FEB	MAR	ABR	MAY	JUN	JUL	
GASTOS NO FINANCIEROS	62,0	79,2	58,8	217,4	83,3	128,6	25,1	58,5	70,7	171,2	69,1	65,7	62,5	GASTOS NO FINANCIEROS
a. GASTOS CORRIENTES	49,3	70,9	43,8	119,5	60,8	96,6	20,1	51,4	59,6	69,5	40,4	49,9	45,5	a. GASTOS CORRIENTES
1. Personal y obligaciones sociales	15,3	12,3	12,1	12,4	13,2	16,4	13,1	11,9	11,8	11,8	13,9	11,6	14,2	1. Personal y obligaciones sociales
2. Pensiones y otras prestaciones sociales	0,4	0,0	0,0	0,8	0,4	1,4	0,0	0,6	0,6	0,8	0,8	0,6	1,3	2. Pensiones y otras prestaciones sociales
3. Bienes y servicios	8,0	8,0	11,4	9,9	13,0	39,0	5,2	10,4	12,2	11,1	12,0	21,9	12,4	3. Bienes y servicios
4. Donaciones y transferencias	4,6	0,3	2,4	0,3	0,2	2,2	0,0	10,2	1,3	5,6	1,3	0,2	2,9	4. Donaciones y transferencias
5. Otros gastos	21,0	50,3	17,9	96,1	34,0	37,6	1,7	18,3	33,7	40,2	12,4	15,6	14,7	5. Otros gastos
b. GASTOS DE CAPITAL	12,7	8,3	15,0	97,9	22,5	32,0	5,1	7,1	11,1	101,7	28,8	15,8	16,9	b. GASTOS DE CAPITAL
1. Adquisición de activos no financieros	4,3	7,5	15,3	97,4	22,5	32,0	5,1	7,1	10,6	101,7	28,8	15,8	16,9	1. Adquisición de activos no financieros
2. Otros gastos de capital	8,4	0,9	-0,3	0,5	0,0	0,0	0,0	0,0	0,5	0,0	0,0	0,0	0,0	2. Otros gastos de capital

Fuente: Ministerio de Economía y Finanzas.

Elaboración: BCRP Sucursal Piura. Departamento de Estudios Económicos.

ANEXO 4

AMAZONAS: GASTOS NO FINANCIEROS DEL GOBIERNO REGIONAL
(Millones de soles)

	2020						2021							
	JUL	AGO	SET	OCT	NOV	DIC	ENE	FEB	MAR	ABR	MAY	JUN	JUL	
GASTOS NO FINANCIEROS	73,7	85,0	91,2	88,7	118,9	237,7	72,4	66,3	72,8	76,8	78,4	85,7	95,2	GASTOS NO FINANCIEROS
a. GASTOS CORRIENTES	56,3	50,1	60,6	70,7	59,3	151,6	55,8	54,7	61,4	64,2	65,7	69,6	69,8	a. GASTOS CORRIENTES
1. Personal y obligaciones sociales	43,8	38,6	41,3	48,8	41,5	77,9	46,8	44,7	45,6	49,6	49,4	49,1	53,5	1. Personal y obligaciones sociales
2. Pensiones y otras prestaciones sociales	2,3	1,7	2,0	2,7	3,2	3,6	2,4	1,9	2,0	2,0	2,0	2,1	2,5	2. Pensiones y otras prestaciones sociales
3. Bienes y servicios	9,7	9,6	17,1	13,6	14,4	37,5	6,6	8,0	11,3	12,6	14,1	18,3	13,8	3. Bienes y servicios
4. Donaciones y transferencias	0,3	0,0	0,0	0,2	0,0	0,0	0,0	0,0	2,3	0,0	0,2	0,0	0,0	4. Donaciones y transferencias
5. Otros gastos	0,2	0,2	0,3	5,5	0,2	32,7	0,0	0,1	0,1	0,1	0,1	0,1	0,1	5. Otros gastos
b. GASTOS DE CAPITAL	17,4	35,0	30,5	17,9	59,5	86,1	16,6	11,7	11,5	12,6	12,7	16,1	25,3	b. GASTOS DE CAPITAL
1. Adquisición de activos no financieros	11,9	35,0	30,5	17,9	59,5	86,1	16,6	11,7	11,5	12,6	12,7	16,1	25,3	1. Adquisición de activos no financieros
2. Otros gastos de capital	5,5	0,0	0,0	0,0	0,0	0,0	0,0	0,0	0,0	0,0	0,0	0,0	0,0	2. Otros gastos de capital

Fuente: Ministerio de Economía y Finanzas.

Elaboración: BCRP Sucursal Piura. Departamento de Estudios Económicos.



ANEXO 5

AMAZONAS: GASTOS NO FINANCIEROS DE LOS GOBIERNOS LOCALES
(Millones de soles)

	2020						2021							
	JUL	AGO	SET	OCT	NOV	DIC	ENE	FEB	MAR	ABR	MAY	JUN	JUL	
GASTOS NO FINANCIEROS	20,8	41,9	37,8	47,2	67,1	139,4	15,7	26,0	57,4	36,6	37,2	39,4	45,9	GASTOS NO FINANCIEROS
a. GASTOS CORRIENTES	14,7	27,5	19,9	21,2	37,6	65,4	7,0	10,8	24,6	20,8	20,0	22,0	24,4	a. GASTOS CORRIENTES
1. Personal y obligaciones sociales	3,4	2,6	2,5	2,5	2,6	4,3	2,6	2,2	2,9	2,4	2,7	2,6	3,6	1. Personal y obligaciones sociales
2. Pensiones y otras prestaciones sociales	1,2	0,8	0,9	1,0	1,1	2,1	0,1	0,1	0,6	0,5	1,2	1,0	1,2	2. Pensiones y otras prestaciones sociales
3. Bienes y servicios	10,0	21,2	16,4	17,4	33,9	58,7	4,3	8,3	21,0	17,8	16,0	18,3	19,3	3. Bienes y servicios
4. Donaciones y transferencias	0,1	2,9	0,1	0,2	0,0	0,3	0,0	0,1	0,1	0,1	0,1	0,1	0,3	4. Donaciones y transferencias
5. Otros gastos	0,0	0,0	0,0	0,0	0,1	0,1	0,0	0,1	0,1	0,0	0,1	0,0	0,0	5. Otros gastos
b. GASTOS DE CAPITAL	6,1	14,3	17,9	26,0	29,5	74,0	8,7	15,2	32,8	15,8	17,2	17,4	21,6	b. GASTOS DE CAPITAL
1. Adquisición de activos no financieros	6,1	14,3	17,9	26,0	29,5	74,0	8,7	15,2	32,8	15,8	17,2	16,8	21,6	1. Adquisición de activos no financieros
2. Otros gastos de capital	0,0	0,0	0,0	0,0	0,0	0,0	0,0	0,0	0,0	0,0	0,0	0,6	0,0	2. Otros gastos de capital

Fuente: Ministerio de Economía y Finanzas.

Elaboración: BCRP Sucursal Piura. Departamento de Estudios Económicos.

ANEXO 6

AMAZONAS: CARTERA PESADA EN EL SISTEMA FINANCIERO 1/
(En porcentajes)

ENTIDADES FINANCIERAS	2020							2021						ENTIDADES FINANCIERAS
	JUN	JUL	AGO	SET	OCT	NOV	DIC	ENE	FEB	MAR	ABR	MAY	JUN	
A. BANCO DE LA NACIÓN	2,1	2,2	2,2	2,2	2,4	2,5	2,2	2,2	2,2	2,2	2,3	2,3	2,3	A. BANCO DE LA NACIÓN
B. EMPRESAS BANCARIAS	7,2	7,7	7,8	7,7	8,0	8,1	8,7	7,7	8,0	7,9	7,7	7,5	7,7	B. EMPRESAS BANCARIAS
Agrobanco	70,3	70,9	71,6	73,0	75,3	76,2	75,5	76,7	73,4	71,8	68,5	65,1	63,4	Agrobanco
C. INSTITUCIONES DE MICROFINANZAS														C. INSTITUCIONES DE MICROFINANZAS
Cajas municipales	5,8	5,7	5,6	5,7	5,7	5,5	5,5	5,5	5,7	5,6	5,9	6,0	5,7	Cajas municipales
Edpyme	6,3	6,3	6,7	6,0	6,0	5,8	4,5	5,1	5,8	4,8	5,2	5,5	3,8	Edpyme
Empresas financieras	1,8	1,7	1,6	1,9	1,6	1,6	1,4	1,3	1,7	1,8	2,1	2,4	2,2	Empresas financieras
TOTAL	6,4	6,6	6,5	6,6	6,7	6,9	6,8	6,5	6,6	6,6	6,6	6,6	6,5	TOTAL

1/ Cifras preliminares.

Fuente: SBS.

