

BANCO CENTRAL DE RESERVA DEL PERÚ
SUCURSAL PIURA



AMAZONAS: Síntesis de Actividad Económica
Marzo 2021¹

Departamento de Estudios Económicos

¹ En el presente informe participaron (en orden alfabético): Luis Casaverde Antón, Víctor Chávez Bohórquez, José Lupú Figallo y Julio Ortíz Berrú.

ÍNDICE

	<i>Página</i>
RESUMEN EJECUTIVO.....	2
I. ACTIVIDAD PRODUCTIVA	4
1. Actividad primaria.....	4
1.1 Sector agropecuario.....	4
2. Otros indicadores sectoriales.....	5
2.1 Sector construcción.....	5
II. CRÉDITO Y DEPÓSITOS	6
1. Crédito.....	6
2. Depósitos	7
III. EJECUCIÓN DEL PRESUPUESTO DE GASTOS DEL GOBIERNO GENERAL	8
1. Gasto corriente no financiero	8
2. Gasto de capital	9
IV. ANEXOS.....	10

Principales hechos de importancia

- En marzo 2021, los **indicadores económicos** de Amazonas mostraron un desempeño mixto. En el mes, aumentaron los despachos de cemento (151,5 por ciento), el crédito (11,6 por ciento), los depósitos (33,0 por ciento) y la inversión pública (93,6 por ciento). Mientras que, se contrajo la producción del sector agropecuario en 23,6 por ciento interanual.

Actividad primaria

- En marzo 2021, la producción **agropecuaria** se redujo en 23,6 por ciento interanual, principalmente por la menor producción de café (-100,0 por ciento), arroz cáscara (-23,2 por ciento) – debido a sus menores áreas cosechadas - y plátano (-34,0 por ciento). Por su parte, el subsector pecuario se redujo en 12,8 por ciento, principalmente por la menor producción de vacuno (-19,4 por ciento) y leche (-8,2 por ciento).

Otros indicadores de actividad económica

- En marzo 2021, los **despachos de cemento** crecieron en 151,5 por ciento interanual, en un contexto de mayores días de operación debido a la paralización del sector a mediados de marzo 2020 por la pandemia COVID-19. En el primer trimestre 2021, este indicador se expandió en 51,2 por ciento respecto a similar periodo del año previo, en parte por la mayor inversión pública (33,7 por ciento) y la continua reactivación de proyectos privados.
- En marzo, el saldo del **crédito** creció en 11,6 por ciento respecto a similar mes del año anterior. En este mes, los créditos en soles aumentaron en 11,6 por ciento respecto a marzo 2020, compensando las menores colocaciones en moneda extranjera (-9,2 por ciento), que representan el 0,1 por ciento de la cartera de créditos en Amazonas.
- En marzo, la **inversión pública** fue S/ 54,8 millones, mayor en 93,6 por ciento interanual, en términos reales, principalmente por la mayor inversión de las municipalidades en obras de infraestructura vial (279,8 por ciento) y saneamiento (150,2 por ciento).

CUADRO N° 1
AMAZONAS: OTROS INDICADORES DE ACTIVIDAD ECONÓMICA
(Variación % respecto a similar mes del año anterior)

	Jul.20	Ago.20	Set.20	Oct.20	Nov.20	Dic.20	Ene.21	Feb.21	Mar.21
Despachos de cemento 1/	↑ 19,8	↑ 39,4	↑ 51,1	↑ 41,7	↑ 31,6	↑ 11,4	↑ 30,1	↑ 30,1	↑ 151,5
Crédito 2/	↑ 7,3	↑ 8,2	↑ 8,4	↑ 10,3	↑ 11,1	↑ 10,1	↑ 9,6	↑ 8,6	↑ 11,6
Depósitos 2/	↑ 55,7	↑ 57,2	↑ 53,5	↑ 58,5	↑ 56,7	↑ 64,2	↑ 36,4	↑ 38,1	↑ 33,0
Inversión pública 1/	↓ -51,4	↑ 3,0	↑ 0,1	↑ 3,5	↑ 70,4	↑ 51,1	↑ 9,5	↑ 3,1	↑ 93,6

1/ En términos reales.

2/ En términos nominales.

Fuente: Empresas, SUNAT, SBS y MEF.

Elaboración: BCRP, Sucursal Piura. Departamento de Estudios Económicos.

I. ACTIVIDAD PRODUCTIVA

1. Actividad primaria

1.1 Sector agropecuario

- En marzo 2021, la producción agropecuaria se redujo en 23,6 por ciento interanual, principalmente por la menor producción de café (-100,0 por ciento), arroz cáscara (-23,2 por ciento) – debido a sus menores áreas cosechadas - y plátano (-34,0 por ciento). Por su parte, el subsector pecuario se redujo en 12,8 por ciento, principalmente por la menor producción de vacuno (-19,4 por ciento) y leche (-8,2 por ciento).
- En el primer trimestre de 2021, el sector agropecuario se contrajo en 8,0 por ciento interanual, por la menor producción del subsector agrícola (-7,5 por ciento) y pecuario (-10,1 por ciento). En el rubro agrícola, se redujo la producción de café (-100,0 por ciento), yuca (-44,8 por ciento) y papa (-11,1 por ciento), por menores áreas cosechadas; resultados que fueron parcialmente atenuados por la mayor producción de arroz cáscara (1,7 por ciento). En el subsector pecuario, disminuyó principalmente la oferta de vacuno (-19,0 por ciento).

CUADRO N° 2
AMAZONAS: SECTOR AGROPECUARIO 1/
(Toneladas)

Subsectores	Estructura Porcentual 2020 ^{2/}	Marzo			Enero - Marzo		
		2020	2021	Var.%	2020	2021	Var.%
AGRÍCOLA	86,5			-25,8			-7,5
Orientada al mercado externo y agroindustria 2/	22,8			-56,5			-25,2
Café	16,2	1 790	0	-100,0	1 790	0	-100,0
Plátano	2,8	9 565	6 312	-34,0	28 812	26 131	-9,3
Cacao	1,7	370	382	3,2	1 050	914	-12,9
Maíz Amarillo Duro	1,2	3 596	3 467	-3,6	7 002	10 569	50,9
Orientada al mercado interno 2/	63,7			-19,2			-5,1
Arroz cáscara	30,4	41 225	31 645	-23,2	106 300	108 121	1,7
Yuca	5,0	18 522	8 334	-55,0	52 751	29 097	-44,8
Papa	2,3	6 823	6 082	-10,9	12 615	11 210	-11,1
Frijol G/S	1,1	372	392	5,4	878	1 106	25,9
Maíz Amiláceo	0,6	104	80	-22,8	363	320	-11,7
Piña	0,8	1 673	1 837	9,8	4 934	4 697	-4,8
Papaya	0,3	1 322	1 311	-0,8	3 582	3 411	-4,8
Maíz Choclo	0,2	1 058	1 055	-0,3	1 875	3 801	102,7
Naranja	0,2	790	572	-27,5	1 489	1 295	-13,0
Limón	0,2	655	624	-4,8	1 762	1 636	-7,2
PECUARIO	13,5			-12,8			-10,1
Ave	0,3	80	77	-4,5	244	236	-3,0
Huevo	0,4	165	158	-3,9	477	471	-1,1
Vacuno	5,5	1 554	1 252	-19,4	4 757	3 853	-19,0
Leche	6,6	9 746	8 947	-8,2	26 643	25 959	-2,6
Ovino	0,0	8	9	12,2	30	29	-2,6
Porcino	0,6	186	159	-14,8	595	525	-11,6
Caprino	0,0	9	9	-1,7	35	34	-1,8
SECTOR AGROPECUARIO	100,0			-23,6			-8,0

1/ Cifras preliminares.

2/ Estimado a precios de 2007.

Fuente: Ministerio de Desarrollo Agrario y Riego.

Elaboración: BCRP, Sucursal Piura. Departamento de Estudios Económicos.



- Entre agosto 2020 y marzo 2021, se sembraron 66,4 mil hectáreas de cultivos transitorios en Amazonas, inferiores en 2,7 por ciento respecto de similar periodo del año previo. En este periodo, se redujeron principalmente las siembras de yuca (-37,0 por ciento), maíz amiláceo (-35,3 por ciento) y frijol grano seco (26,0 por ciento), atenuados parcialmente por la mayor superficie sembrada de arroz (12,1 por ciento) y maíz amarillo duro (15,1 por ciento).

CUADRO N° 3
AMAZONAS: SUPERFICIE SEMBRADA 1/
(Hectáreas)

CULTIVO	CAMPAÑA AGRÍCOLA 2/		Variación	
	2019-2020	2020-2021	Absoluta	Porcentual
CULTIVOS TRANSITORIOS	68 302	66 442	-1 861	-2,7
Arroz	33 102	37 109	4 007	12,1
Frijol G/S	7 884	5 835	-2 049	-26,0
Maíz Amarillo Duro	7 954	9 152	1 198	15,1
Maíz Amiláceo	7 646	4 943	-2 703	-35,3
Maíz Choclo	727	1 374	647	89,0
Olluco	169	204	35	20,4
Papa	2 571	2 632	61	2,4
Yuca	8 250	5 194	-3 056	-37,0
CULTIVOS PERMANENTES	266	163	-103	-38,7
Café	25	6	-19	-76,0
Cacao	0	99	99	n.d.
Plátano	241	58	-183	-75,9
Total	68 568	66 605	-1 964	-2,9

1/ Cifras preliminares. 2/ Corresponde a de agosto 2020 a marzo 2021.

Fuente: MIDAGRI

2. Otros indicadores sectoriales

2.1 Sector construcción

- En marzo 2021, los despachos de cemento crecieron en 151,5 por ciento interanual, en un contexto de mayores días de operación debido a la paralización del sector a mediados de marzo 2020 por la pandemia COVID-19. En el primer trimestre de 2021, este indicador se expandió en 51,2 por ciento respecto a similar periodo del año previo, en parte por la mayor inversión pública (33,7 por ciento) y la continua reactivación de proyectos privados.

GRÁFICO N° 1
AMAZONAS: VARIACIÓN DE LOS DESPACHOS DE CEMENTO
(Variación % real respecto a similar mes del año anterior)

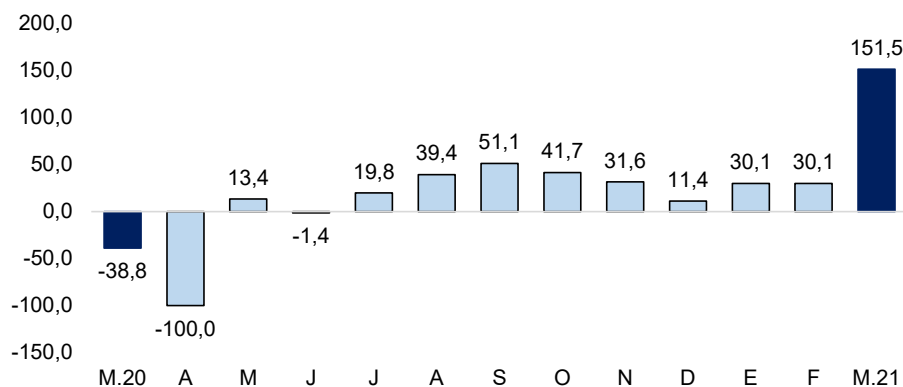

Fuente: Empresas. Elaboración BCRP - Sucursal Piura.

II. CRÉDITO Y DEPÓSITOS

1. Crédito

- En marzo, el saldo del crédito creció en 11,6 por ciento respecto a similar mes del año anterior. En este mes, los créditos en soles aumentaron en 11,6 por ciento respecto a marzo 2020, compensando las menores colocaciones en moneda extranjera (-9,2 por ciento), que representan el 0,1 por ciento de la cartera de créditos en Amazonas.

CUADRO N° 4
AMAZONAS: CRÉDITO 1/
(Saldos en millones de soles)

	Saldos en millones de soles 1/		Tasa de crecimiento (%)	
	Feb-21	Mar-21	Mes	12 Meses
POR TIPO DE CRÉDITO				
Empresas	608	617	1,5	20,6
Personas	261	259	-0,6	-5,3
Consumo	221	219	-0,8	-5,0
Hipotecario	40	40	0,4	-7,1
TOTAL	869	876	0,9	11,6
POR TIPO DE MONEDA				
MN	868	875	0,9	11,6
ME (Mill. US\$)	0	0	7,7	-9,2

1/ Calculado a tipo de cambio constante (S/ 3,31 por US\$)

Fuente: SBS y AFP.

Elaboración: BCRP - Sucursal Piura. Departamento de Estudios Económicos.

GRÁFICO N° 2
AMAZONAS: VARIACIÓN DEL CRÉDITO 1/
(Variación % respecto a similar mes del año anterior)

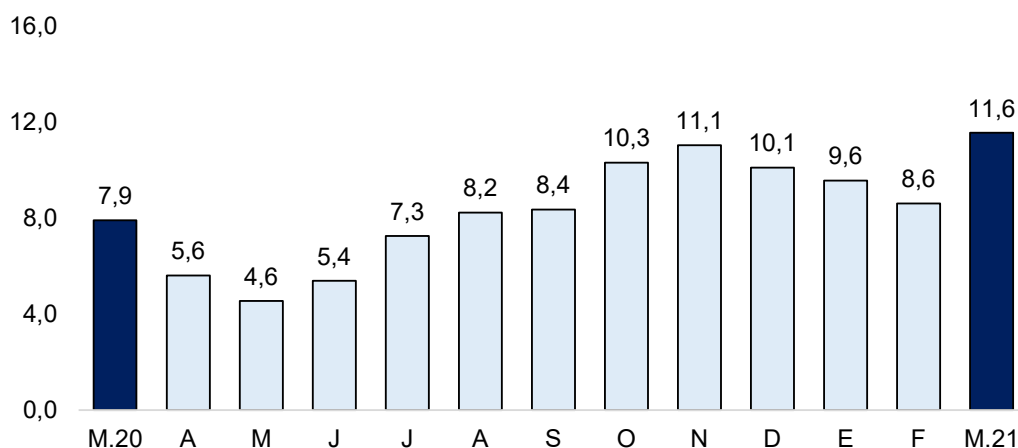

1/ Comprende Banca Múltiple, Cajas Municipales, Cajas Rurales, Edpymes y Financieras.

Fuente: SBS y AFP

- En marzo 2021, el financiamiento empresarial se expandió en 20,6 por ciento interanual, tasa superior a la de marzo 2020 (7,3 por ciento), en parte, por el impulso del programa Reactiva Perú. En el mes, el crédito a personas disminuyó en 5,3 por ciento interanual, por el menor dinamismo de los segmentos consumo (-5,0 por ciento) e hipotecario (-7,1 por ciento).

GRÁFICO N° 3
AMAZONAS: VARIACIÓN POR TIPO DE CRÉDITO
 (Variación % respecto a similar mes del año anterior)

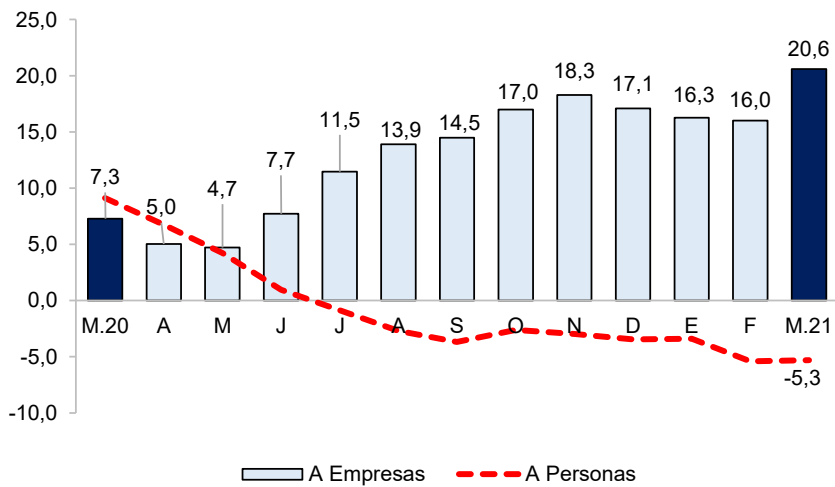

Fuente: SBS y AFP.

- En febrero 2021, la tasa de morosidad en la región fue de 6,6 por ciento, inferior a la de febrero 2020 (6,9 por ciento). Las cajas municipales registraron una tasa de morosidad de 5,7 por ciento, las financieras de 1,7 por ciento, banca múltiple de 8,0 por ciento, Edpymes de 5,8 por ciento, Banco de la Nación de 2,2 por ciento y Agrobanco de 73,4 por ciento.

GRÁFICO N° 4
AMAZONAS: TASA DE MOROSIDAD
 (Porcentaje)

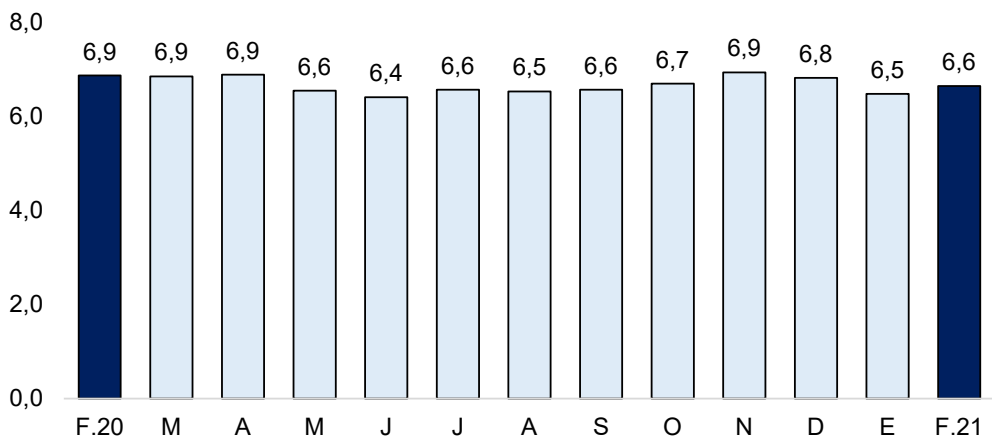

Fuente: SBS y AFP

Elaboración: BCRP – Sucursal Piura. Departamento de Estudios Económicos

2. Depósitos

- En marzo 2021, los depósitos en instituciones financieras crecieron en 33,0 por ciento interanual. Por tipo de moneda, las captaciones en soles aumentaron en 33,0 por ciento y las denominadas en moneda extranjera lo hicieron en 34,4 por ciento interanual.
- Por modalidad, en el mes, los depósitos de ahorro registraron un crecimiento de 42,2 por ciento interanual (55,6 por ciento de participación total), los depósitos a la vista de 25,9 por ciento (35,2 por ciento del total) y los ahorros a plazo fijo de 13,6 por ciento.

CUADRO N° 5
AMAZONAS: DEPÓSITOS 1/
(Saldos en millones de soles)

	Saldos en millones de soles 1/		Tasa de crecimiento (%)	
	Feb-21	Mar-21	Mes	12 Meses
POR TIPO DE DEPÓSITO				
Vista	280	269	-4,2	25,9
Ahorro	441	424	-3,9	42,2
Plazo	68	70	2,8	13,6
TOTAL	790	763	-3,4	33,0
POR TIPO DE MONEDA				
MN	771	742	-3,7	33,0
ME (Mill. US\$)	6	6	5,9	34,4

1/ Calculado a tipo de cambio constante (S/ 3,31 por US\$). Fuente: SBS y AFP.
Elaboración: BCRP - Sucursal Piura. Departamento de Estudios Económicos.

GRÁFICO N° 5
AMAZONAS: VARIACIÓN DE LOS DEPÓSITOS 1/
(Variación % nominal respecto a similar mes del año anterior)

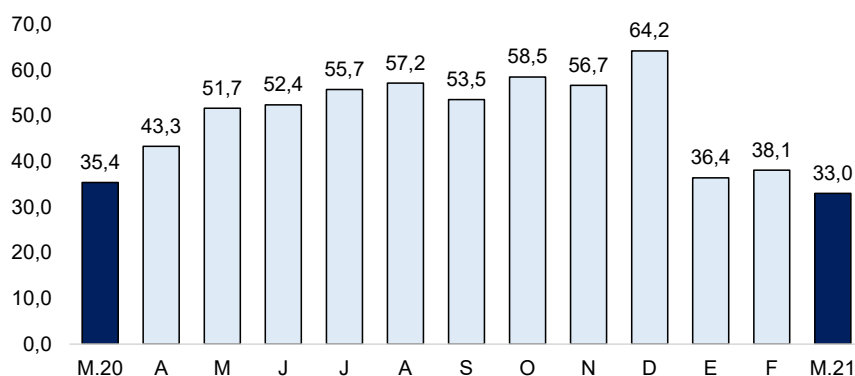

1/ Comprende Banca Múltiple, Cajas Municipales, Cajas Rurales, Edpymes y Financieras.
Fuente: SBS y AFP

III. EJECUCIÓN DEL PRESUPUESTO DE GASTOS DEL GOBIERNO GENERAL

1. Gasto corriente no financiero

- En marzo 2021, el gasto corriente fue S/ 145,6 millones, superior en 19,6 por ciento interanual, en términos reales, principalmente por el mayor devengado de Gobiernos Locales en la compra de bienes y servicios (65,5 por ciento) y transferencias (13,3 por ciento).
- En el primer trimestre de 2021, el gasto corriente fue S/ 345,3 millones, mayor en 8,4 por ciento interanual, en términos reales, principalmente por el mayor gasto devengado de Gobiernos Locales (40,8 por ciento) en compra de bienes y servicios (57,1 por ciento).

CUADRO N° 6
AMAZONAS: GASTO PÚBLICO 1/ 2/
(Millones de soles)

	MARZO			ENERO - MARZO		
	2020	2021	Var.% real	2020	2021	Var.% real
Gobierno Nacional	50	60	16,5	123	131	4,0
Gobierno Regional	56	61	7,0	158	172	5,8
Gobiernos Locales	13	25	86,3	29	42	40,8
TOTAL	119	146	19,6	310	345	8,4

1/ Información actualizada al 31 de marzo de 2021. 2/ Comprende el gasto en remuneraciones, pensiones, bienes y servicios.
Fuente: MEF. Elaboración: BCRP - Sucursal Piura. Departamento de Estudios Económicos.

2. Gasto de capital

- En marzo 2021, la inversión pública fue S/ 54,8 millones, mayor en 93,6 por ciento interanual, en términos reales, principalmente por la mayor inversión de las municipalidades en obras de infraestructura vial (279,8 por ciento) y saneamiento (150,2 por ciento).
- En el primer trimestre de 2021, la inversión pública alcanzó los S/ 119,1 millones, superior en 33,7 por ciento interanual, principalmente por los mayores devengados los Gobiernos Locales en infraestructura vial (123,0 por ciento) y agua y saneamiento (51,5 por ciento).

CUADRO N° 7
AMAZONAS: INVERSIÓN PÚBLICA 1/
(Millones de soles)

	MARZO			ENERO - MARZO		
	2020	2021	Var.% real	2020	2021	Var.% real
Gobierno Nacional	5	11	95,0	19	23	18,8
Gobierno Regional	10	11	11,5	35	40	11,1
Gobiernos Locales	12	33	159,7	33	57	65,9
Inversión Pública	28	55	93,6	87	119	33,7

1/ Información actualizada al 31 de marzo de 2021.

Fuente: MEF. Elaboración: BCRP - Sucursal Piura. Departamento de Estudios Económicos.

GRÁFICO N° 6
AMAZONAS: VARIACIÓN DE LA INVERSIÓN PÚBLICA
(Variación % real)

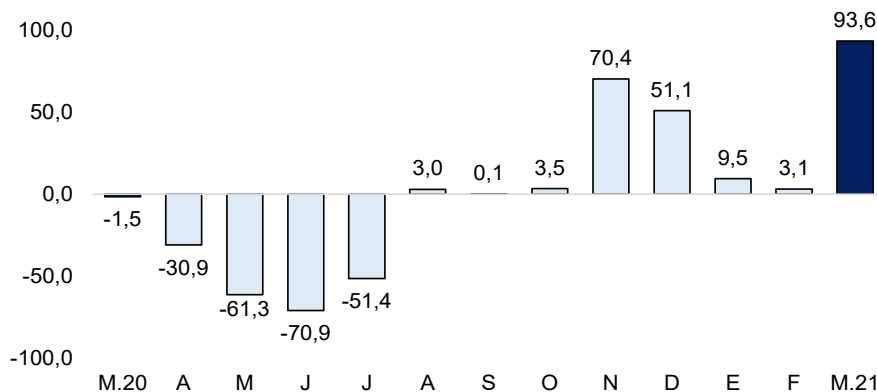

Fuente: MEF

- Al primer trimestre de 2021, se ejecutó el 12,2 por ciento del presupuesto de Amazonas. El Gobierno Nacional ejecutó el 5,7 por ciento de su presupuesto, el Gobierno Regional registró un avance de 13,8 por ciento y los Gobiernos Locales de 19,3 por ciento.
- En marzo 2021, la inversión pública del Gobierno Nacional creció en 95,0 por ciento interanual. En el mes, destacaron los proyectos de Irrigación Amojao con S/ 2,6 millones (avance acumulado de 10,7 por ciento de su PIM) y el Mejoramiento de carretera PE-5N, con S/ 0,6 millones (avance de 26,5 por ciento).
- En marzo, la inversión pública del Gobierno Regional se expandió en 11,5 por ciento interanual. En el mes, destacó el proyecto de Mejoramiento de los servicios de saneamiento en Collicate – Bagua Grande, con S/ 1,6 millones (avance de 64,2 por ciento en el año); y el Mejoramiento de la carretera Caclic-Lamud, con S/ 1,4 millones (avance de 6,7 por ciento).
- En el mes, la inversión de los Gobiernos Locales creció en 159,7 por ciento interanual. A nivel de proyectos, destacó el Mejoramiento de la I.E. José Carlos Mariátegui y San Miguel, con S/ 2,0 millones (avance de 61,9 por ciento de su PIM); y la Creación del sistema de agua potable y alcantarillado en localidades de Vista Alegre – Rodríguez de Mendoza, con S/ 1,7 millones (avance de 28,0 por ciento de su PIM).

IV. ANEXOS



ANEXO 1

**AMAZONAS: PRODUCCIÓN AGROPECUARIA 1/
(TM)**

	2020										2021			
	MAR	ABR	MAY	JUN	JUL	AGO	SET	OCT	NOV	DIC	ENE	FEB	MAR	
AGRÍCOLA														AGRÍCOLA
Arroz	41 225	31 131	40 809	48 259	45 347	40 501	45 635	46 554	25 778	40 940	39 017	37 458	31 645	Arroz
Cacao	370	395	480	603	560	442	396	392	248	208	220	312	382	Cacao
Café	1 790	5 877	9 341	10 880	8 286	4 755	2 139	443	203	12	0	0	0	Café
Caña de azúcar	0	0	0	0	0	0	0	0	0	0	0	0	0	Caña de azúcar
Frijol g/s	372	228	208	411	1 149	3 876	103	48	28	18	330	384	392	Frijol g/s
Limón Sutil	655	598	573	582	614	386	376	365	404	329	470	543	624	Limón Sutil
Maíz Amiláceo	104	96	167	413	1 208	4 150	20	6	6	10	18	223	80	Maíz Amiláceo
Maíz Amarillo Duro	3 596	3 770	3 880	1 182	2 151	1 911	1 182	448	320	636	2 902	4 200	3 467	Maíz Amarillo Duro
Maíz choclo	1 058	1 276	919	375	234	187	130	124	82	485	1 413	1 334	1 055	Maíz choclo
Naranja	790	792	796	658	403	348	339	301	277	295	271	452	572	Naranja
Olluco	56	128	275	300	169	85	94	103	131	70	72	42	37	Olluco
Papa	6 823	8 792	8 986	5 660	6 993	6 277	5 621	5 059	3 054	2 325	1 985	3 143	6 082	Papa
Pastos	126	122	120	116	118	122	130	134	140	139	133	132	131	Pastos
Piña	1 673	1 559	1 799	1 749	1 708	1 466	1 391	1 313	1 212	1 171	1 244	1 617	1 837	Piña
Plátano	9 565	8 173	9 133	9 390	10 593	9 741	9 002	9 970	9 726	6 779	9 711	10 108	6 312	Plátano
Yuca	18 522	17 592	17 431	17 478	17 795	20 396	15 783	15 324	14 742	12 404	11 809	8 954	8 334	Yuca
PECUARIO														PECUARIO
Ave ^{2/}	80	73	66	80	75	81	90	87	108	93	90	70	77	Ave ^{2/}
Caprino ^{2/}	9	8	9	10	11	11	12	11	11	15	13	12	9	Caprino ^{2/}
Ovino ^{2/}	8	6	7	8	10	8	9	10	11	17	11	9	9	Ovino ^{2/}
Porcino ^{2/}	186	177	185	202	204	183	170	166	182	213	188	178	159	Porcino ^{2/}
Vacuno ^{2/}	1 554	1 225	1 232	1 370	1 195	1 181	1 188	1 255	1 243	1 397	1 335	1 267	1 252	Vacuno ^{2/}
Huevos	165	150	147	140	137	101	78	76	75	63	158	155	158	Huevos
Leche	9 746	8 543	8 736	8 133	8 233	8 099	7 613	8 017	7 979	8 574	8 875	8 137	8 947	Leche

1/ Cifras preliminares 2/ Peso de animal en pie.

Fuente: MIDAGRI.

Elaboración: BCRP, Sucursal Piura. Departamento de Estudios Económicos.



ANEXO 2

AMAZONAS: INGRESOS CORRIENTES DEL GOBIERNO CENTRAL
(Millones de soles)

	2020										2021			
	MAR	ABR	MAY	JUN	JUL	AGO	SET	OCT	NOV	DIC	ENE	FEB	MAR	
I. INGRESOS TRIBUTARIOS	2,8	2,1	1,5	2,4	3,7	3,8	5,1	5,1	5,3	6,2	6,9	4,7	5,0	I. INGRESOS TRIBUTARIOS
1. Impuestos a los Ingresos	2,2	1,9	1,2	1,9	2,7	3,0	3,7	3,6	3,9	4,6	5,3	3,6	3,7	1. Impuestos a los Ingresos
- Personas Naturales	1,0	0,9	0,9	1,1	1,2	1,4	1,6	1,4	1,3	1,8	1,9	1,5	1,5	- Personas Naturales
- Personas Jurídicas	0,9	0,5	0,3	0,7	1,1	1,2	1,9	2,0	2,6	2,8	3,3	2,0	1,7	- Personas Jurídicas
- Regularización	0,3	0,5	0,1	0,2	0,4	0,4	0,2	0,3	0,1	0,0	0,0	0,1	0,5	- Regularización
2. Impuestos a la Importación	0,0	0,0	0,0	0,0	0,0	0,0	0,0	0,0	0,0	0,0	0,0	0,0	0,0	2. Impuestos a la Importación
3. Impuesto General a las ventas	0,4	0,1	0,1	0,2	0,4	0,3	0,8	0,6	0,7	0,9	0,9	0,5	0,6	3. Impuesto General a las ventas
- Operaciones Internas	0,4	0,1	0,1	0,2	0,4	0,3	0,8	0,6	0,7	0,9	0,9	0,5	0,6	- Operaciones Internas
- Operaciones Externas	0,0	0,0	0,0	0,0	0,0	0,0	0,0	0,0	0,0	0,0	0,0	0,0	0,0	- Operaciones Externas
4. Impuesto Selectivo al Consumo	0,0	0,0	0,0	0,0	0,0	0,0	0,0	0,0	0,0	0,0	0,0	0,0	0,0	4. Impuesto Selectivo al Consumo
5. Otros Ingresos tributarios	0,2	0,1	0,2	0,3	0,6	0,5	0,6	0,9	0,6	0,7	0,7	0,5	0,7	5. Otros Ingresos tributarios
II. INGRESOS NO TRIBUTARIOS	0,0	0,0	0,0	0,0	0,0	0,0	0,0	0,0	0,0	0,0	0,0	0,0	0,0	II. INGRESOS NO TRIBUTARIOS

FUENTE: SUNAT.

ELABORACIÓN: BCRP Sucursal Piura. Departamento de Estudios Económicos.



ANEXO 3

AMAZONAS: GASTOS NO FINANCIEROS DEL GOBIERNO NACIONAL
(Millones de soles)

	2020										2021			
	MAR	ABR	MAY	JUN	JUL	AGO	SET	OCT	NOV	DIC	ENE	FEB	MAR	
GASTOS NO FINANCIEROS	55,4	151,2	88,3	31,9	62,0	79,2	58,8	217,4	83,3	128,6	25,1	58,5	70,7	GASTOS NO FINANCIEROS
a. GASTOS CORRIENTES	49,9	79,1	84,6	28,6	49,3	70,9	43,8	119,5	60,8	96,6	20,1	51,4	59,6	a. GASTOS CORRIENTES
1. Personal y obligaciones sociales	12,1	12,4	13,4	12,1	15,3	12,3	12,1	12,4	13,2	16,4	13,1	11,9	11,8	1. Personal y obligaciones sociales
2. Pensiones y otras prestaciones sociales	0,7	0,8	0,6	3,3	0,4	0,0	0,0	0,8	0,4	1,4	0,0	0,6	0,6	2. Pensiones y otras prestaciones sociales
3. Bienes y servicios	7,2	5,9	6,6	6,3	8,0	8,0	11,4	9,9	13,0	39,0	5,2	10,4	12,2	3. Bienes y servicios
4. Donaciones y transferencias	1,2	16,0	0,1	0,6	4,6	0,3	2,4	0,3	0,2	2,2	0,0	10,2	1,3	4. Donaciones y transferencias
5. Otros gastos	28,7	44,1	64,0	6,2	21,0	50,3	17,9	96,1	34,0	37,6	1,7	18,3	33,7	5. Otros gastos
b. GASTOS DE CAPITAL	5,5	72,0	3,6	3,3	12,7	8,3	15,0	97,9	22,5	32,0	5,1	7,1	11,1	b. GASTOS DE CAPITAL
1. Adquisición de activos no financieros	5,3	72,0	3,6	3,3	4,3	7,5	15,3	97,4	22,5	32,0	5,1	7,1	10,6	1. Adquisición de activos no financieros
2. Otros gastos de capital	0,2	0,0	0,0	0,0	8,4	0,9	-0,3	0,5	0,0	0,0	0,0	0,0	0,5	2. Otros gastos de capital

Fuente: Ministerio de Economía y Finanzas.

Elaboración: BCRP Sucursal Piura. Departamento de Estudios Económicos.

ANEXO 4

AMAZONAS: GASTOS NO FINANCIEROS DEL GOBIERNO REGIONAL
(Millones de soles)

	2020										2021			
	MAR	ABR	MAY	JUN	JUL	AGO	SET	OCT	NOV	DIC	ENE	FEB	MAR	
GASTOS NO FINANCIEROS	65,9	55,1	59,9	89,3	73,7	85,0	91,2	88,7	118,9	237,7	72,4	66,3	72,8	GASTOS NO FINANCIEROS
a. GASTOS CORRIENTES	55,9	51,5	56,3	82,7	56,3	50,1	60,6	70,7	59,3	151,6	55,8	54,7	61,4	a. GASTOS CORRIENTES
1. Personal y obligaciones sociales	43,7	39,7	45,8	63,3	43,8	38,6	41,3	48,8	41,5	77,9	46,8	44,7	45,6	1. Personal y obligaciones sociales
2. Pensiones y otras prestaciones sociales	1,8	2,0	1,8	1,8	2,3	1,7	2,0	2,7	3,2	3,6	2,4	1,9	2,0	2. Pensiones y otras prestaciones sociales
3. Bienes y servicios	10,3	9,7	8,7	15,4	9,7	9,6	17,1	13,6	14,4	37,5	6,6	8,0	11,3	3. Bienes y servicios
4. Donaciones y transferencias	0,0	0,0	0,0	2,3	0,3	0,0	0,0	0,2	0,0	0,0	0,0	0,0	2,3	4. Donaciones y transferencias
5. Otros gastos	0,1	0,0	0,0	0,0	0,2	0,2	0,3	5,5	0,2	32,7	0,0	0,1	0,1	5. Otros gastos
b. GASTOS DE CAPITAL	10,0	3,6	3,5	6,5	17,4	35,0	30,5	17,9	59,5	86,1	16,6	11,7	11,5	b. GASTOS DE CAPITAL
1. Adquisición de activos no financieros	10,0	3,6	3,5	6,5	11,9	35,0	30,5	17,9	59,5	86,1	16,6	11,7	11,5	1. Adquisición de activos no financieros
2. Otros gastos de capital	0,0	0,0	0,0	0,0	5,5	0,0	0,0	0,0	0,0	0,0	0,0	0,0	0,0	2. Otros gastos de capital

Fuente: Ministerio de Economía y Finanzas.

Elaboración: BCRP Sucursal Piura. Departamento de Estudios Económicos.



ANEXO 5

AMAZONAS: GASTOS NO FINANCIEROS DE LOS GOBIERNOS LOCALES
(Millones de soles)

	2020										2021			
	MAR	ABR	MAY	JUN	JUL	AGO	SET	OCT	NOV	DIC	ENE	FEB	MAR	
GASTOS NO FINANCIEROS	25,2	17,5	14,1	15,5	20,8	41,9	37,8	47,2	67,1	139,4	15,7	26,0	57,4	GASTOS NO FINANCIEROS
a. GASTOS CORRIENTES	12,9	13,5	10,4	11,2	14,7	27,5	19,9	21,2	37,6	65,4	7,0	10,8	24,6	a. GASTOS CORRIENTES
1. Personal y obligaciones sociales	3,1	1,9	2,4	2,3	3,4	2,6	2,5	2,5	2,6	4,3	2,6	2,2	2,9	1. Personal y obligaciones sociales
2. Pensiones y otras prestaciones sociales	0,4	0,3	1,0	0,8	1,2	0,8	0,9	1,0	1,1	2,1	0,1	0,1	0,6	2. Pensiones y otras prestaciones sociales
3. Bienes y servicios	9,3	11,3	7,0	8,1	10,0	21,2	16,4	17,4	33,9	58,7	4,3	8,3	21,0	3. Bienes y servicios
4. Donaciones y transferencias	0,0	0,0	0,0	0,0	0,1	2,9	0,1	0,2	0,0	0,3	0,0	0,1	0,1	4. Donaciones y transferencias
5. Otros gastos	0,0	0,0	0,0	0,0	0,0	0,0	0,0	0,0	0,1	0,1	0,0	0,1	0,1	5. Otros gastos
b. GASTOS DE CAPITAL	12,3	3,9	3,7	4,3	6,1	14,3	17,9	26,0	29,5	74,0	8,7	15,2	32,8	b. GASTOS DE CAPITAL
1. Adquisición de activos no financieros	12,3	3,9	3,7	4,3	6,1	14,3	17,9	26,0	29,5	74,0	8,7	15,2	32,8	1. Adquisición de activos no financieros
2. Otros gastos de capital	0,0	0,0	0,0	0,0	0,0	0,0	0,0	0,0	0,0	0,0	0,0	0,0	0,0	2. Otros gastos de capital

Fuente: Ministerio de Economía y Finanzas.

Elaboración: BCRP Sucursal Piura. Departamento de Estudios Económicos.



ANEXO 6

AMAZONAS: CARTERA PESADA EN EL SISTEMA FINANCIERO 1/
(En porcentajes)

ENTIDADES FINANCIERAS	2020												2021		ENTIDADES FINANCIERAS
	FEB	MAR	ABR	MAY	JUN	JUL	AGO	SET	OCT	NOV	DIC	ENE	FEB		
A. BANCO DE LA NACIÓN	1,9	1,9	1,9	2,1	2,1	2,2	2,2	2,2	2,4	2,5	2,2	2,2	2,2	A. BANCO DE LA NACIÓN	
B. EMPRESAS BANCARIAS	8,7	8,6	8,6	7,5	7,2	7,7	7,8	7,7	8,0	8,1	8,7	7,7	8,0	B. EMPRESAS BANCARIAS	
Agrobanco	69,3	69,4	69,6	69,9	70,3	70,9	71,6	73,0	75,3	76,2	75,5	76,7	73,4	Agrobanco	
C. INSTITUCIONES DE MICROFINANZAS														C. INSTITUCIONES DE MICROFINANZAS	
Cajas municipales	5,9	5,9	6,0	5,9	5,8	5,7	5,6	5,7	5,7	5,5	5,5	5,5	5,7	Cajas municipales	
Edpyme	6,5	6,1	6,6	7,0	6,3	6,3	6,7	6,0	6,0	5,8	4,5	5,1	5,8	Edpyme	
Empresas financieras	2,2	2,0	2,1	2,0	1,8	1,7	1,6	1,9	1,6	1,6	1,4	1,3	1,7	Empresas financieras	
TOTAL	6,9	6,9	6,9	6,6	6,4	6,6	6,5	6,6	6,7	6,9	6,8	6,5	6,6	TOTAL	

1/ Cifras preliminares.

Fuente: SBS.