



**BANCO CENTRAL DE RESERVA DEL PERÚ**

# **Tumbes: Síntesis de Actividad Económica - Marzo 2021 -**

**Departamento de Estudios Económicos  
Sucursal Piura**

Mayo 2021

**Actividad Primaria**

- En marzo 2021, la producción **agropecuaria** creció en 6,2 por ciento interanual, por la mayor producción del subsector agrícola (8,3 por ciento). En el mes, se incrementó la producción de limón (23,7 por ciento) y maíz amarillo duro (64 toneladas más), por mayores áreas instaladas, en un contexto de adecuadas condiciones hídricas en Tumbes. El mejor desempeño agrícola compensó el retroceso del subsector pecuario (-10,1 por ciento), que registró una menor oferta de vacuno (-16,5 por ciento) y porcino (-12,1 por ciento).
- En marzo, la producción del **sector pesca** aumentó en 12,0 por ciento interanual, principalmente por el mayor desembarque de especies para congelado (16,3 por ciento). En el primer trimestre de 2021, el sector se contrajo en 1,4 por ciento respecto a similar periodo del año anterior, por el menor desembarque de especies para congelado (-1,8 por ciento).
- En marzo, la **producción de petróleo** crudo fue inferior en 1,1 por ciento respecto a similar mes del año anterior. En el primer trimestre de 2021, la producción de petróleo crudo alcanzó los 1 197 barriles, menor en 96,5 por ciento interanual.

**Otros Indicadores de Actividad Económica**

- En marzo 2021, la **producción industrial** de Tumbes creció en 60,6 por ciento respecto a similar mes del año anterior, debido al mayor procesamiento de langostinos (172,8 por ciento) y de otros derivados pesqueros (29,8 por ciento).
- En marzo, los **despachos de cemento** aumentaron en 141,5 por ciento interanual, en un contexto de mayores días de operación debido a la paralización del sector a mediados de marzo 2020 por la pandemia COVID-19. En el primer trimestre de 2021, este indicador creció en 55,4 por ciento interanual.
- En marzo, la **inversión pública** fue S/ 107,1 millones, superior en 519,4 por ciento interanual, principalmente por la mayor inversión pública del Gobierno Nacional (S/ 74 millones más) en infraestructura agrícola (66,9 millones más).

**Tumbes: Otros indicadores de actividad económica**

(Variación % respecto a similar mes del año anterior)

	Jul.20	Ago.20	Set.20	Oct.20	Nov.20	Dic.20	Ene.21	Feb.21	Mar.21
Producción industrial 1/	↓ -36,6	↓ -3,6	↓ -32,9	↓ -5,9	↑ 26,8	↑ 9,2	↓ -0,7	↑ 19,4	↑ 60,6
Despachos de cemento 1/	↓ -8,6	↑ 24,7	↑ 7,4	↓ -16,5	↑ 9,2	↑ 9,7	↑ 42,2	↑ 27,0	↑ 141,5
Crédito 2/	↑ 2,7	↑ 3,6	↑ 3,3	↑ 3,2	↑ 3,3	↑ 2,5	↑ 2,5	↑ 2,6	↑ 3,3
Depósitos 2/	↑ 27,9	↑ 33,2	↑ 29,4	↑ 30,1	↑ 29,5	↑ 33,8	↑ 20,0	↑ 19,0	↑ 20,9
Inversión pública 1/	↓ -53,1	↓ -9,1	↓ -11,4	↓ -11,9	↑ 37,3	↑ 86,6	↓ -73,1	↓ -17,9	↑ 519,4

1/ En términos reales. 2/ En términos nominales.

Fuente: PRODUCE, PETROPERU, Cementos Pacasmayo, SBS, SUNAT y MEF.

En marzo 2021, la producción agropecuaria creció en 6,2 por ciento interanual, por la mayor producción del subsector agrícola (8,3 por ciento). En el mes, se incrementó la producción de limón (23,7 por ciento) y maíz amarillo duro (64 toneladas más), por mayores áreas instaladas, en un contexto de adecuadas condiciones hídricas en Tumbes. El mejor desempeño agrícola compensó el retroceso del subsector pecuario (-10,1 por ciento), que registró una menor oferta de vacuno (-16,5 por ciento) y porcino (-12,1 por ciento).

## Producción de principales productos agropecuarios 1/ (Toneladas)

Subsectores	Estructura	Marzo			Enero - Marzo		
	Porcentual 2020 <sup>2/</sup>	2020	2021	Var.%	2020	2021	Var.%
<b>AGRÍCOLA</b>	<b>93,9</b>			<b>8,3</b>			<b>15,0</b>
<b>Orientada al mercado externo y agroindustria 2/</b>	<b>29,3</b>			<b>-1,0</b>			<b>0,6</b>
Plátano	26,3	11 620	11 392	-2,0	35 855	36 144	0,8
Cacao	2,3	74	73	-2,3	199	204	3,0
Maíz Amarillo Duro	0,3	2	66		136	125	-7,9
Mango	0,2	0	0	n.d.	407	349	-14,2
Frijol Cauquí	0,0	2	0	-100,0	13	2	-86,2
Maracuyá	0,1	0	0	n.d.	0	0	n.d.
Pimiento morrón	0,0	6	8	38,5	19	21	8,0
<b>Orientada al mercado interno 2/</b>	<b>64,6</b>			<b>22,1</b>			<b>35,8</b>
Arroz cáscara	50,6	0	0	n.d.	1 208	3 350	177,3
Limón	11,4	6 343	7 844	23,7	17 843	21 618	21,2
Tamarindo	0,1	0	0	n.d.	9	8	-11,4
Maíz choclo	0,8	140	157	11,7	637	616	-3,4
Yuca	0,7	135	68	-49,7	663	690	4,0
Papaya	0,3	130	167	28,5	382	512	33,8
Naranja	0,1	12	11	-10,1	28	24	-13,4
Ciruella	0,4	0	0	n.d.	0	0	n.d.
<b>PECUARIO</b>	<b>6,1</b>			<b>-10,1</b>			<b>-10,4</b>
Vacuno	2,9	106	89	-16,5	315	266	-15,7
Caprino	1,0	35	38	8,9	124	121	-2,2
Porcino	0,9	41	36	-12,1	117	107	-7,9
Ave	0,7	22	21	-5,0	48	46	-3,5
Ovino	0,2	6	6	-4,0	17	17	-1,0
Huevo	0,2	7	7	-1,9	24	23	-1,5
Leche	0,2	30	27	-10,1	90	79	-12,3
<b>SECTOR AGROPECUARIO</b>	<b>100,00</b>			<b>6,2</b>			<b>12,4</b>

1/ Cifras preliminares. 2/ Estimado a precios de 2007.

Fuente: Ministerio de Desarrollo Agrario y Riego.

Elaboración: BCRP, Sucursal Piura. Departamento de Estudios Económicos

- Entre agosto 2020 y marzo 2021, se sembraron 15,1 mil hectáreas de cultivos transitorios en Tumbes, superiores en 23,3 por ciento respecto a similar periodo del año previo, principalmente por las mayores siembras de arroz (20,3 por ciento), maíz amarillo duro (272,3 por ciento) y yuca (77,3 por ciento), en un contexto de adecuada disponibilidad hídrica en la región.

En marzo 2021, la producción industrial de Tumbes creció en 60,6 por ciento respecto a similar mes del año anterior, debido al mayor procesamiento de langostinos (172,8 por ciento) y de otros derivados pesqueros (29,8 por ciento).

<b>Producción manufacturera 1/</b> (Variación % real respecto al mismo periodo del año anterior)			
Ramas de actividad	Estructura porcentual 2020 <sup>2/</sup>	Variación interanual (%)	
		Marzo	Enero - Marzo
<b>MANUFACTURA PRIMARIA</b>	<b>100,0</b>	<b>60,6</b>	<b>22,7</b>
Derivados pesqueros y acuícolas	100,0	60,6	22,7
<b>SECTOR MANUFACTURA</b>	<b>100,0</b>	<b>60,6</b>	<b>22,7</b>

1/ Cifras preliminares.

2/ Estimado a precios de 2007.

Fuente: PRODUCE y SUNAT.

Elaboración: BCRP, Sucursal Piura. Departamento de Estudios Económicos

En marzo 2021, los despachos de cemento aumentaron en 141,5 por ciento interanual, en un contexto de mayores días de operación debido a la paralización del sector a mediados de marzo 2020 por la pandemia COVID-19. En el primer trimestre de 2021, este indicador creció en 55,4 por ciento interanual.

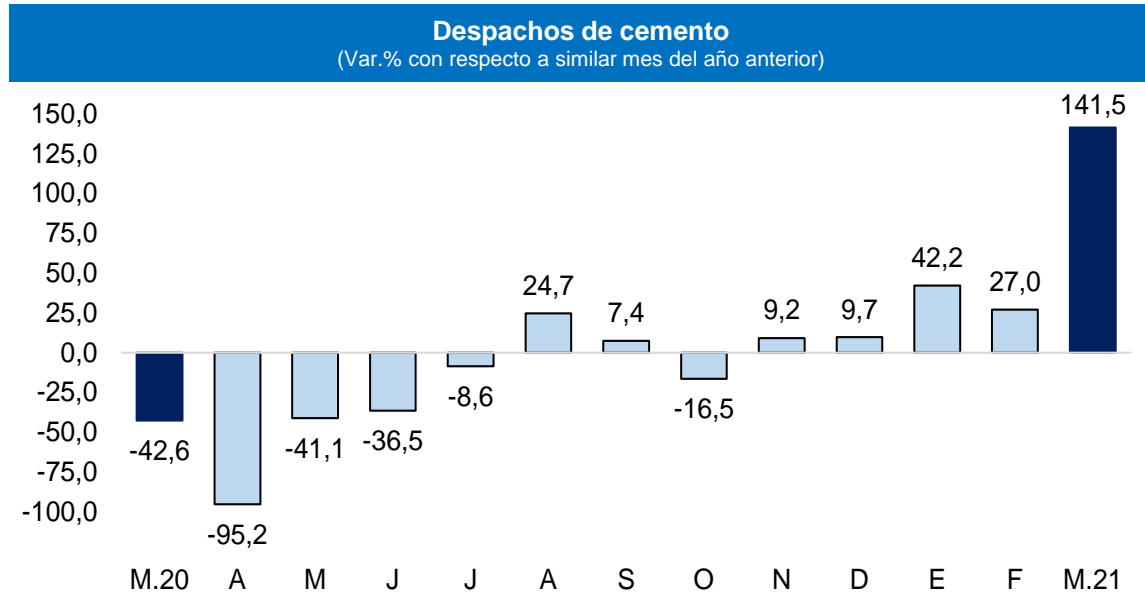

Fuente: Empresas.

Elaboración: BCRP, Sucursal Piura. Departamento de Estudios Económicos

En marzo 2021, el crédito en Tumbes creció en 3,3 por ciento interanual. El crédito en soles se incrementó en 4,8 por ciento interanual, y compensó las menores colocaciones en moneda extranjera (-24,1 por ciento), estas últimas representan el 3,8 por ciento del crédito en la región.

## Crédito

(Saldos a fin de periodo en millones de soles)

	Saldos en millones de soles 1/		Tasa de crecimiento (%)	
	Feb-21	Mar-21	Mes	12 Meses
<b>POR TIPO DE CRÉDITO</b>				
<b>Empresas</b>	551	550	-0,2	14,6
<b>Personas</b>	406	405	-0,2	-8,9
Consumo	366	365	-0,2	-9,6
Hipotecario	40	40	0,2	-2,6
<b>TOTAL</b>	<b>957</b>	<b>956</b>	<b>-0,2</b>	<b>3,3</b>
<b>POR TIPO DE MONEDA</b>				
MN	920	919	-0,1	4,8
ME (Mill. US\$)	11	11	-1,6	-24,1

1/ Calculado a tipo de cambio constante (S/ 3,31 por US\$)

Fuente: SBS y AFP.

Elaboración: BCRP, Sucursal Piura. Departamento de Estudios Económicos

- En febrero 2021, la **tasa de morosidad** fue 10,6 por ciento, inferior a la de febrero 2020. La morosidad en cajas municipales fue 13,2 por ciento, en banca múltiple de 8,8 por ciento, empresas financieras de 12,8 por ciento, Edpymes de 21,7 por ciento, Banco de la Nación de 3,2 por ciento y Agrobanco de 85,3 por ciento.

## Crecimiento del crédito

(Var.% nominal con respecto a similar mes del año anterior)

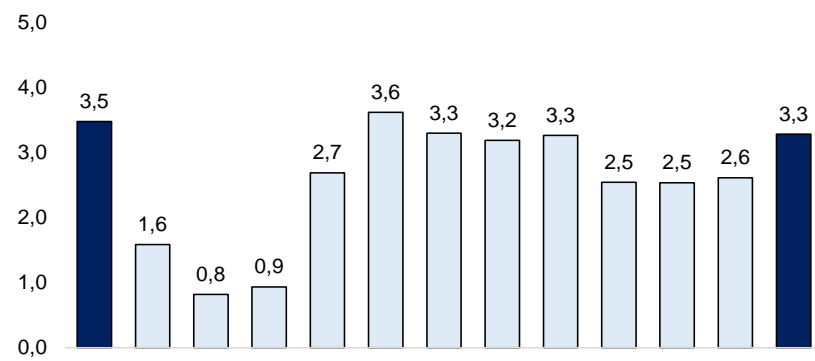

Fuente: SBS y AFP

## Tasa de morosidad 1/

(Porcentaje)

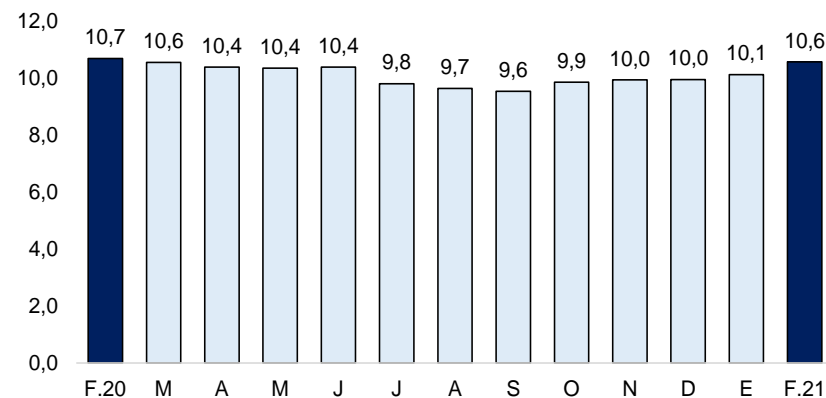

1/ Morosidad = (créditos vencidos + créditos en cobranza judicial) / colocaciones brutas.

En marzo 2021, los depósitos crecieron en 20,9 por ciento interanual, tasa de crecimiento mayor a la de marzo 2020 (9,5 por ciento). Los ahorros en soles subieron en 26,2 por ciento interanual, y compensaron las menores captaciones en moneda extranjera (-0,3 por ciento).

### Depósitos

(Saldos a fin de periodo en millones de soles)

	Saldos en millones de soles 1/		Tasa de crecimiento (%)	
	Feb-21	Mar-21	Mes	12 Meses
<b>POR TIPO DE DEPÓSITO</b>				
Vista	96	101	4,6	44,4
Ahorro	286	286	0,0	26,8
Plazo	117	116	-0,4	-3,7
<b>TOTAL</b>	<b>499</b>	<b>503</b>	<b>0,8</b>	<b>20,9</b>
<b>POR TIPO DE MONEDA</b>				
MN	424	421	-0,7	26,2
ME (Mill. US\$)	23	25	9,2	-0,3

1/ Calculado a tipo de cambio constante (S/ 3,31 por US\$)

Fuente: SBS y AFP.

Elaboración: BCRP, Sucursal Piura. Departamento de Estudios Económicos

### Crecimiento de los depósitos

(Var.% nominal con respecto a similar mes del año anterior)

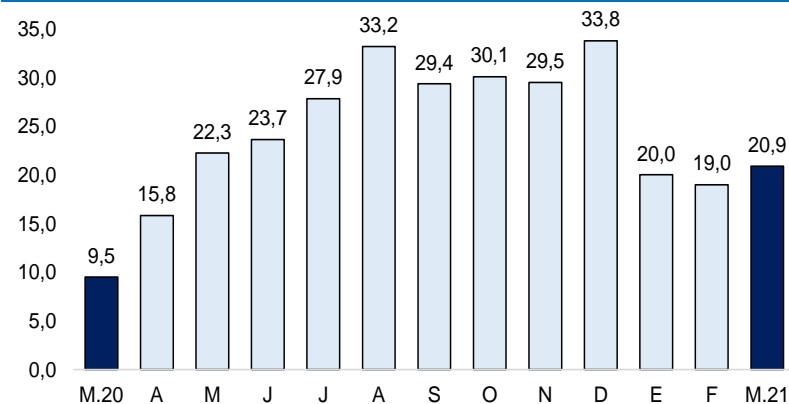

Fuente: SBS y AFP



En marzo 2021, la inversión pública fue S/ 107,1 millones, superior en 519,4 por ciento interanual, principalmente por la mayor inversión pública del Gobierno Nacional (S/ 74 millones más) en infraestructura agrícola (66,9 millones más).

## Inversión pública 1/ (En millones de soles)

	MARZO			ENERO - MARZO		
	2020	2021	Var.% real	2020	2021	Var.% real
Gobierno Nacional	3	77	2 063,6	34	89	155,4
Gobierno Regional	5	12	139,1	8	15	84,1
Gobiernos Locales	8	17	103,7	18	29	61,6
<b>Inversión Pública</b>	<b>17</b>	<b>107</b>	<b>519,4</b>	<b>60</b>	<b>134</b>	<b>118,0</b>

1/ Información actualizada al 31 de marzo de 2021.

Fuente: MEF

Elaboración: BCRP – Sucursal Piura. Departamento de Estudios Económicos

- A marzo 2021, el avance de la inversión pública fue del 20,4 por ciento del Presupuesto Institucional Modificado (PIM) de S/ 0,7 mil millones. El Gobierno Nacional registró un avance de 27,6 por ciento; el Regional de 9,4 por ciento y las municipalidades de 17,3 por ciento.
- En marzo 2021, la inversión pública del **Gobierno Nacional** aumentó S/ 74 millones, por la mayor inversión en infraestructura agrícola. En el mes, destacó la Creación de la Protección contra inundaciones del río Tumbes, con S/ 64,3 millones en el mes (avance acumulado de 47,7 por ciento de su PIM); y la Instalación de la Protección contra las inundaciones en la Palma - Canario II, con S/ 2,4 millones (13,1 por ciento de su PIM).
- En el mes, la inversión del **Gobierno Regional** aumentó en 139,1 por ciento interanual, principalmente en infraestructura educativa. A nivel de proyectos, destacó la Reconstrucción de la I.E Gran Chilimasa en Zarumilla, con S/ 2,7 millones en el mes (avance acumulado de 24,0 por ciento de su PIM); y el Mejoramiento del servicio educativo Fermina Sanchez de Infantes en Contralmirante Villar, con S/ 1,2 millones en el mes (31,1 por ciento de su PIM).

## Crecimiento de la inversión pública (Var.% real con respecto a similar mes del año anterior)

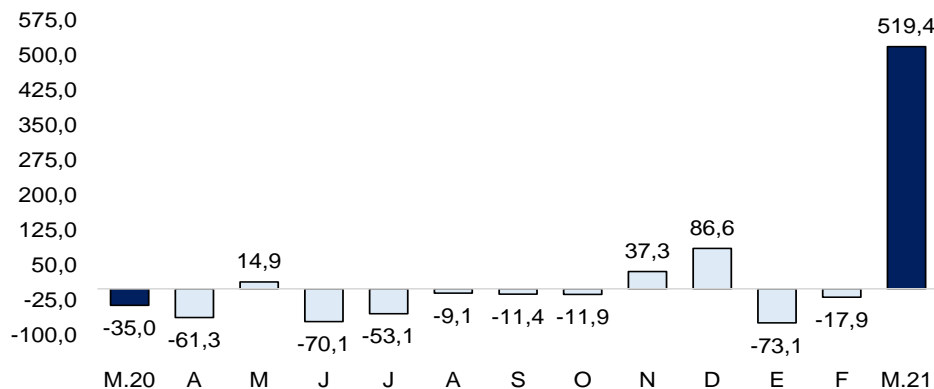

Fuente: MEF