



BANCO CENTRAL DE RESERVA DEL PERÚ

Piura: Síntesis de Actividad Económica - Noviembre 2021 -

**Departamento de Estudios Económicos
Sucursal Piura**

Enero 2022

Actividad Primaria

- En noviembre 2021, la **producción agropecuaria** creció en 3,2 por ciento interanual, por la mayor producción agrícola (3,5 por ciento) y pecuaria (0,7 por ciento). En el mes, se incrementó la producción de uva (5,0 por ciento), mango (39,5 por ciento), y arándanos (31,6 por ciento). En el rubro pecuario, aumentó la oferta de ave (0,7 por ciento), vacuno (2,2 por ciento) y huevos (0,4 por ciento).
- En noviembre, la **actividad pesquera** se contrajo en 52,6 por ciento interanual. En el mes, se registró un menor desembarque de especies para la industria de congelados (-54,1 por ciento) y enlatados (-36,0 por ciento), por la menor disponibilidad de pota en Paita. En 2021, la captura de pota se concentró en mayor medida el primer semestre del año, a diferencia del 2020 que lo hizo en el segundo semestre.
- En noviembre, la **producción de hidrocarburos** creció en 5,0 por ciento interanual, por la mayor extracción de petróleo crudo (5,1 por ciento).

Otros Indicadores de Actividad Económica

- En noviembre 2021, la **manufactura** se contrajo en 22,5 por ciento interanual, por el retroceso de las ramas primarias (-25,4 por ciento) y no primarias (-4,2 por ciento). En el rubro primario, se redujo la producción de derivados pesqueros (-38,7 por ciento) por una menor disponibilidad de pota; y la refinación de petróleo (-23,4 por ciento). En los no primarios, se registró una menor producción de cemento (-3,8 por ciento).
- En noviembre, los **despachos de cemento** disminuyeron en 4,3 por ciento interanual. En enero-noviembre 2021, este indicador se expandió en 53,5 por ciento interanual, en un contexto de mayor dinamismo de la inversión pública (35,5 por ciento), y reactivación de la construcción que el año previo fue afectada por la pandemia del COVID-19.
- En noviembre, la **inversión pública** de Piura sumó S/ 236,0 millones, inferior en 33,2 por ciento interanual, en términos reales, principalmente por el menor devengado del Gobierno Regional (-67,8 por ciento) en obras de infraestructura vial.

Piura: Otros indicadores de actividad económica										
(Variación % respecto a similar mes del año anterior)										
	Mar.21	Abr.21	May.21	Jun.21	Jul.21	Ago.21	Set.21	Oct.21	Nov.21	
Producción industrial 1/	↑ 129,6	↑ 259,9	↑ 318,2	↑ 72,9	↓ -16,1	↑ 11,3	↓ -35,5	↓ -36,6	↓ -22,5	
Despachos de cemento 1/	↑ 250,2	n.d.	↑ 594,0	↑ 111,2	↑ 28,2	↑ 29,2	↑ 13,7	↓ -10,3	↓ -4,3	
Crédito 2/	↑ 11,6	↑ 13,6	↑ 8,8	↑ 7,7	↑ 6,0	↑ 3,4	↑ 3,0	↑ 2,5	↑ 2,3	
Depósitos 2/	↑ 28,1	↑ 20,1	↑ 8,0	↑ 4,4	↑ 0,1	↑ 3,1	↑ 4,1	↑ 0,1	↑ 0,5	
Inversión pública 1/	↑ 65,8	↑ 197,5	↑ 423,0	↑ 393,8	↑ 86,4	↑ 64,9	↑ 13,8	↓ -12,4	↓ -33,2	

1/ En términos reales. 2/ En términos nominales.

Fuentes: BCRP-Sucursales, PRODUCE, PETROPERU, Cementos Pacasmayo, SBS, SUNAT y MEF.

En noviembre 2021, la producción agropecuaria creció en 3,2 por ciento interanual, por la mayor producción agrícola (3,5 por ciento) y pecuaria (0,7 por ciento). En el mes, se incrementó principalmente la producción de uva (5,0 por ciento), mango (39,5 por ciento) y arándanos (31,6 por ciento). En el rubro pecuario, aumentó la oferta de ave (0,7 por ciento), vacuno (2,2 por ciento), huevos (0,4 por ciento), entre otros.

Producción de principales productos agropecuarios 1/ (Toneladas)

Subsectores	Estructura Porcentual 2020 ^{2/}	Noviembre			Enero - Noviembre		
		2020	2021	Var.%	2020	2021	Var.%
AGRÍCOLA	81,9			3,5			5,4
Orientada al mercado externo y agroindustria 2/	54,2			4,5			1,6
Mango	10,7	17 919	24 992	39,5	269 624	255 111	-5,4
Uva	16,8	75 653	79 400	5,0	133 795	143 237	7,1
Plátano	7,2	31 495	32 572	3,4	346 875	332 694	-4,1
Maíz Amarillo Duro	1,9	18 398	17 095	-7,1	46 260	50 353	8,8
Algodón	0,3	470	254	-46,0	2 005	2 764	37,9
Piquillo	1,4	2 792	2 500	-10,5	16 328	16 003	-2,0
Páprika	1,2	487	20	-95,9	2 832	2 156	-23,9
Caña de azúcar	1,7	55 085	35 698	-35,2	449 337	330 950	-26,3
Arándano	2,6	1 005	1 323	31,6	5 037	5 798	15,1
Orientada al mercado interno 2/	27,8			-3,8			12,4
Arroz cáscara	19,4	4 320	540	-87,5	378 363	441 075	16,6
Limón	4,1	13 080	17 010	30,0	150 216	156 138	3,9
Maíz Amiláceo	1,0	0	0	n.d.	14 485	16 180	11,7
Papa	0,7	1 364	1 466	7,5	25 992	30 112	15,9
Arveja G/S	0,3	0	0	n.d.	3 350	2 717	-18,9
Camote	0,3	360	2 102		10 725	9 299	-13,3
Yuca	0,2	772	580	-24,9	8 297	6 592	-20,5
Cebolla	0,1	730	287	-60,7	3 648	3 607	-1,1
PECUARIO	18,1			0,7			0,2
Ave	8,4	3 544	3 568	0,7	36 136	35 850	-0,8
Vacuno	3,4	1 257	1 285	2,2	12 750	12 614	-1,1
Leche	2,0	2 927	2 885	-1,5	39 876	40 741	2,2
Huevo	0,8	460	462	0,4	4 308	4 447	3,2
Ovino	1,1	274	265	-3,0	3 722	3 842	3,2
Porcino	1,6	589	600	1,9	7 220	7 310	1,2
Caprino	0,7	200	203	1,8	3 040	3 095	1,8
SECTOR AGROPECUARIO	100,0			3,2			4,4

1/ Cifras preliminares. 2/ Estimado a precios de 2007.

Fuente: Ministerio de Desarrollo Agrario y Riego. Elaboración: BCRP, Sucursal Piura. Departamento de Estudios Económicos.

- En agosto-noviembre 2021, se instalaron 35,1 mil hectáreas de cultivos transitorios, superiores en 24,4 por ciento interanual. En este periodo, crecieron principalmente las siembras de maíz amarillo (73,2 por ciento), frijol grano seco (226,8 por ciento), yuca (260,6 por ciento) y papa (37,5 por ciento), en un contexto de adecuada disponibilidad hídrica durante este periodo.

En noviembre 2021, la producción pesquera se contrajo en 52,6 por ciento interanual. En el mes, se registró un menor desembarque de especies para congelados (-54,1 por ciento) y enlatados (-36,0 por ciento), por la menor disponibilidad de pota en Paita. En 2021, la captura de pota se concentró en mayor medida el primer semestre del año, a diferencia del 2020 que lo hizo en el segundo semestre.

Producción pesquera 1/ (En TM)						
	Noviembre			Enero - Noviembre		
	2020	2021	Var %	2020	2021	Var %
Consumo Humano Directo			-50,0			19,0
Congelado	43 545	19 995	-54,1	386 031	466 959	21,0
Enlatado	2 840	1 817	-36,0	24 748	27 835	12,5
Consumo Humano Indirecto			-83,3			0,8
Harina	34 558	5 757	-83,3	134 108	135 153	0,8
TOTAL			-52,6			18,4

1/ Estimado a precios de 2007.

Fuente: PRODUCE

Elaboración: BCRP Sucursal Piura. Departamento de Estudios Económicos.

In November 2021, hydrocarbon production grew by 5.0 percent interannual, due to the greater extraction of crude oil (5.1 percent) and natural gas (4.0 percent).

Production of Hydrocarbons 1/						
(Var. % real respecto al mismo periodo del año anterior)						
	November			January - November		
	2020	2021	Var.%	2020	2021	Var.%
GAS NATURAL						
(millones de p3)	1 337	1 391	4,0	14 197	14 773	4,1
Unna	135	86	-36,3	1 438	1 324	-7,9
P. Monterrico	50	9	-82,5	437	280	-36,0
Sapet	108	140	29,0	1 161	1 207	4,0
CNPC Perú	464	434	-6,4	5 105	4 858	-4,9
Olympic	374	342	-8,4	4 456	4 043	-9,3
Savia Perú	205	380	85,2	1 600	3 061	91,3
PETROLEO CRUDO						
(miles de barriles)	799	840	5,1	9 562	8 874	-7,2
CNPC Perú	367	377	2,7	4 419	4 026	-8,9
P. Monterrico	13	11	-15,2	144	138	-4,1
Unipetro	5	5	5,1	54	52	-4,2
Sapet	99	121	22,2	1 186	1 312	10,7
Olympic	36	53	47,4	473	379	-19,9
Unna	94	102	8,5	1 190	1 016	-14,7
Savia Perú	186	172	-7,7	2 096	1 951	-6,9
TOTAL 1/			5,0			-6,7

1/ Variación porcentual en términos reales estimada a precios de 2007.

FUENTE: PERUPETRO

Elaboración: BCRP, Sucursal Piura. Departamento de Estudios Económicos.

En noviembre 2021, la actividad manufacturera se contrajo en 22,5 por ciento interanual, por el retroceso de las ramas primarias (-25,4 por ciento) y no primarias (-4,2 por ciento). En el rubro primario, se redujo la producción de derivados pesqueros (-38,7 por ciento) por una menor disponibilidad de pota; y la refinación de petróleo (-23,4 por ciento) en un contexto de trabajos de modernización en la Refinería de Talara. En el subsector no primario, se registró una menor producción de cemento (-3,8 por ciento).

Producción manufacturera 1/

(Variación % real respecto al mismo periodo del año anterior)

Ramas de actividad	Estructura porcentual 2020 ^{2/}	Variación interanual (%)	
		Noviembre	Enero - Noviembre
MANUFACTURA PRIMARIA	88,3	-25,4	20,7
Derivados pesqueros	54,0	-38,7	31,7
Derivados de petróleo	23,7	-23,4	-5,0
Arroz pilado	10,6	46,4	24,3
MANUFACTURA NO PRIMARIA	11,7	-4,2	35,1
Cemento	8,6	-3,8	43,8
Cáscara deshidratada de limón	0,4	31,9	30,7
Aceite esencial de limón	0,0	n.d.	35,3
Jugos de fruta	0,2	-58,2	108,7
SECTOR MANUFACTURA	100,0	-22,5	22,4

1/ Cifras preliminares.

2/ Estimado a precios de 2007.

Fuente: MIDAGRI, PETROPERU, PRODUCE y empresas industriales.

Elaboración: BCRP, Sucursal Piura. Departamento de Estudios Económicos.

Crecimiento de la manufactura

(Variación % real respecto al mismo mes del año anterior)

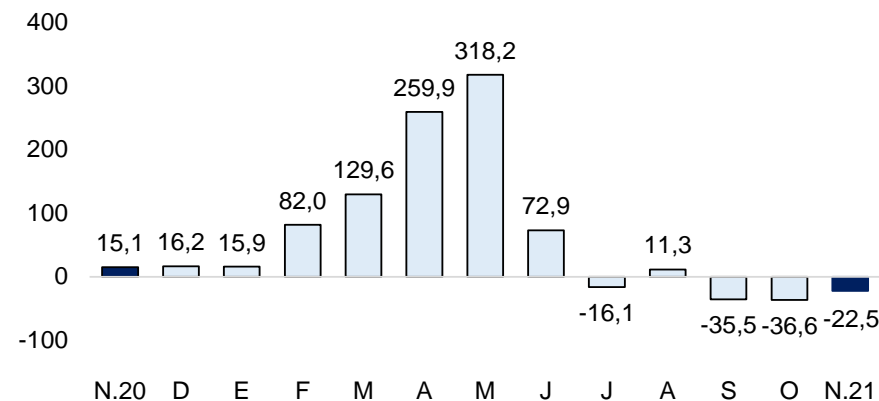

Fuente: Empresas Industriales, PRODUCE y Petroperú.

En noviembre 2021, los despachos de cemento se redujeron en 4,3 por ciento interanual. En enero-noviembre 2021, este indicador se expandió en 53,5 por ciento respecto a similar periodo del año previo, en un contexto de mayor dinamismo de la inversión pública (35,5 por ciento), y reactivación de la construcción que el año previo fue afectada por la pandemia del COVID-19.

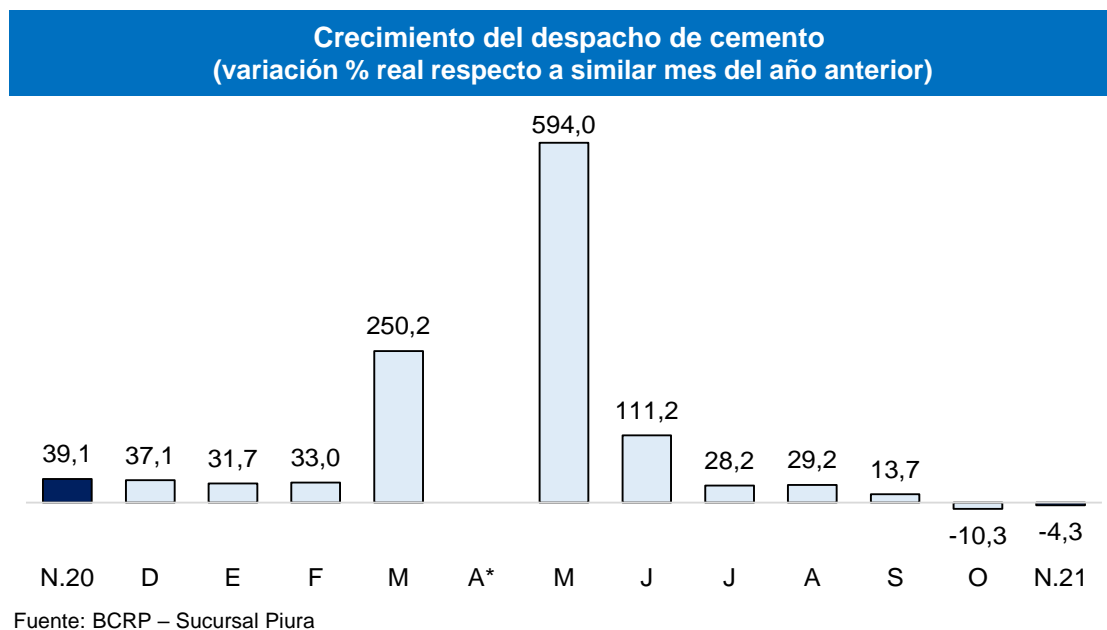

En noviembre 2021, los créditos en Piura crecieron en 2,3 por ciento interanual. Por tipo de moneda, el crédito en moneda nacional aumentó en 2,7 por ciento interanual, compensando el retroceso de las colocaciones en moneda extranjera (-1,5 por ciento).

Crédito

(Saldos a fin de periodo en millones de soles)

	SalDOS en millones de soles 1/		Tasa de crecimiento (%)	
	Oct-21	Nov-21	Mes	12 Meses
POR TIPO DE CRÉDITO				
Empresas	5 608	5 735	2,3	7,6
Personas	3 334	3 302	-1,0	-5,8
Consumo	2 432	2 396	-1,5	-7,6
Hipotecario	902	906	0,5	-0,6
TOTAL	8 942	9 037	1,1	2,3
POR TIPO DE MONEDA				
MN	8 063	8 155	1,1	2,7
ME (Mill. US\$)	265	267	0,4	-1,5

1/ Calculado a tipo de cambio constante (S/ 3,31 por US\$)

Fuente: SBS y AFP.

Elaboración: BCRP, Sucursal Piura. Departamento de Estudios Económicos

En octubre 2021, la **tasa de morosidad** se ubicó en 5,5 por ciento, inferior a la de octubre 2020 (5,8 por ciento). La morosidad en las Cajas Municipales fue de 7,5 por ciento, en las Financieras de 4,0 por ciento, Banca Múltiple de 5,0 por ciento, Edpymes de 4,2 por ciento, Banco de la Nación de 3,7 por ciento y Agrobanco de 49,9 por ciento.

Crecimiento del crédito

(Var.% nominal con respecto a similar mes del año anterior)

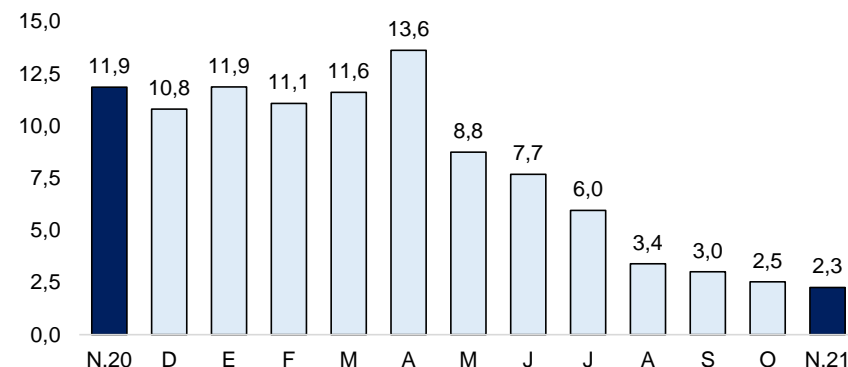

Fuente: SBS y AFP.

Tasa de morosidad 1/

(Porcentaje)

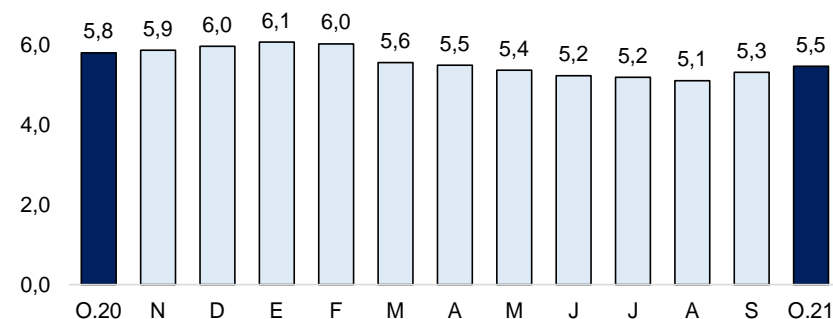

1/ Morosidad = (créditos vencidos + créditos en cobranza judicial) / colocaciones brutas.

Fuente: SBS y AFP.

En noviembre 2021, los depósitos en Piura se incrementaron en 0,5 por ciento interanual. En el mes, aumentaron las captaciones en moneda extranjera (9,6 por ciento), que compensaron el retroceso de los ahorros en soles (-1,8 por ciento).

Depósitos (SalDOS a fin de periodo en millones de soles)

	SalDOS en millones de soles 1/		Tasa de crecimiento (%)	
	Oct-21	Nov-21	Mes	12 Meses
POR TIPO DE DEPÓSITO				
Vista	1 745	1 756	0,6	2,6
Ahorro	2 793	2 778	-0,6	10,8
Plazo	1 571	1 602	1,9	-15,1
TOTAL	6 110	6 135	0,4	0,5
POR TIPO DE MONEDA				
MN	4 844	4 798	-0,9	-1,8
ME (Mill. US\$)	382	404	5,6	9,6

1/ Calculado a tipo de cambio constante (S/ 3,31 por US\$)

Fuente: SBS y AFP.

Elaboración: BCRP, Sucursal Piura. Departamento de Estudios Económicos

Crecimiento de los depósitos (Var.% nominal con respecto a similar mes del año anterior)

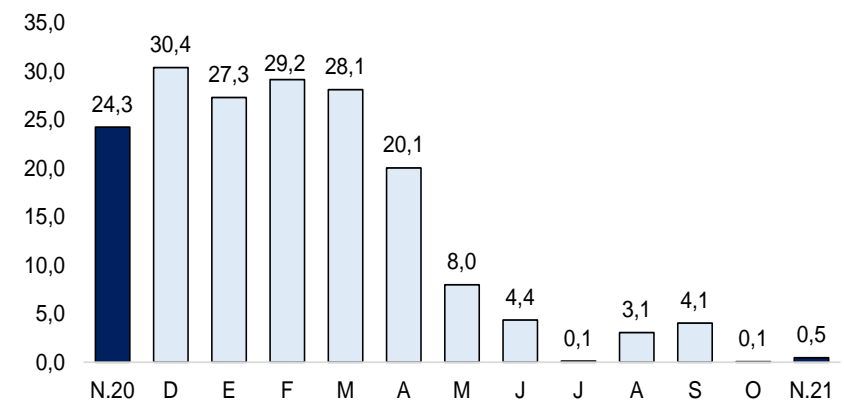

Fuente: SBS y AFP.

En noviembre 2021, la inversión pública de Piura sumó S/ 236,0 millones, inferior en 33,2 por ciento interanual, en términos reales, principalmente por el menor devengado del Gobierno Regional (-67,8 por ciento) en obras de infraestructura vial (S/ 49,4 millones menos).

Inversión pública 1/ (En millones de soles)

	NOVIEMBRE			ENERO - NOVIEMBRE		
	2020	2021	Var.% real	2020	2021	Var.% real
Gobierno Nacional	91	81	-15,4	542	944	67,5
Gobierno Regional	120	41	-67,8	550	485	-15,0
Gobiernos Locales	124	114	-12,8	684	1 072	50,8
Inversión Pública	335	236	-33,2	1 776	2 501	35,5

1/ Información actualizada al 30 de noviembre de 2021.

Elaboración: BCRP - Sucursal Piura. Departamento de Estudios Económicos.

Crecimiento de la inversión pública (Var.% real con respecto a similar mes del año anterior)

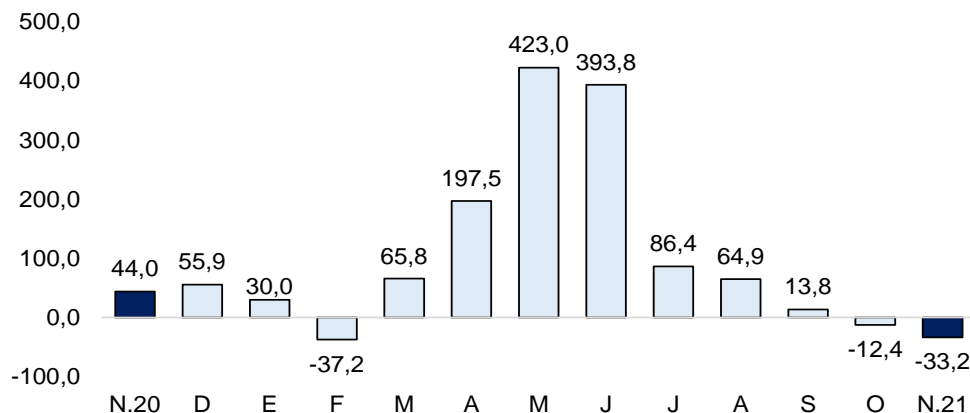

Fuente: MEF.

- A noviembre de 2021, se ejecutó el 55,9 por ciento del presupuesto de inversión pública en Piura (PIM). El avance del Gobierno Nacional fue del 64,6 por ciento de su presupuesto, en el Gobierno Regional del 53,5 por ciento y en los Gobiernos Locales del 50,9 por ciento.
- En noviembre, la inversión pública del **Gobierno Regional** se redujo en 67,8 por ciento interanual. A nivel de proyectos, destacó la Rehabilitación del camino vecinal Yanchalá-Huamba Real, con S/ 3,1 millones (avance acumulado de 32,3 por ciento); y la Carretera vecinal El Arenal-San Lucas, con S/ 3,1 millones (avance de 87,6 por ciento de su PIM).
- En noviembre, la inversión pública de los **Gobiernos Locales** disminuyó en 12,8 por ciento interanual. A nivel de proyectos, destacó la Creación del servicio de agua potable y saneamiento en centros poblados de Paita, con S/ 6,4 millones (avance de 29,3 por ciento de su PIM); y la rehabilitación del camino vecinal Yamango-Pueblo Nuevo, con S/ 4,9 millones (avance de 58,3 por ciento).