



BANCO CENTRAL DE RESERVA DEL PERÚ

Piura: Síntesis de Actividad Económica - Octubre 2021 -

**Departamento de Estudios Económicos
Sucursal Piura**

Diciembre 2021

Actividad Primaria

- En octubre 2021, la **producción agropecuaria** creció en 2,1 por ciento interanual, por la mayor producción agrícola (2,6 por ciento). En el mes, creció la producción de mango (22,8 por ciento) por mejores condiciones hídricas y de uva (2,2 por ciento) por mayores rendimientos en plantaciones jóvenes. En el subsector pecuario, se redujo la oferta de ovino (-7,2 por ciento) y ave (-0,3 por ciento).
- En octubre, la **actividad pesquera** se contrajo en 68,0 por ciento interanual. En el mes, se registró un menor desembarque de especies para la industria de congelados (-72,0 por ciento) y enlatados (-17,8 por ciento), por la menor disponibilidad de pota en Paíta. Este año, la captura de pota se concentró en mayor medida el primer semestre del año, a diferencia del 2020 que lo hizo en el segundo semestre.
- En octubre, la **producción de hidrocarburos** creció en 2,0 por ciento respecto a similar periodo de 2020, por la mayor extracción de petróleo crudo (2,2 por ciento); que compensó la menor producción de gas natural (-2,3 por ciento).

Otros Indicadores de Actividad Económica

- En octubre 2021, la actividad **manufacturera** se contrajo en 35,5 por ciento interanual, por el retroceso de las ramas primarias (-40,0 por ciento) y no primarias (-0,5 por ciento). En el rubro primario, se redujo la producción de derivados pesqueros (-58,9 por ciento) por menor disponibilidad de pota; y la refinación de petróleo (-6,6 por ciento). En el subsector no primario, se registró una menor producción de cemento (-2,2 por ciento).
- En octubre, los **despachos de cemento** disminuyeron en 10,3 por ciento interanual. En enero-octubre 2021, este indicador se expandió en 63,6 por ciento respecto a similar periodo del año previo, en un contexto de mayor dinamismo de la inversión pública (67,4 por ciento), y reactivación de la construcción que el año previo fue afectada por la pandemia del COVID-19.
- En octubre, la **inversión pública** de Piura sumó S/ 269,6 millones, inferior en 12,4 por ciento interanual, en términos reales, principalmente por el menor devengado en infraestructura vial (S/ 21,7 millones menos) e instalaciones médicas (S/ 7,3 millones menos).

Piura: Otros indicadores de actividad económica									
(Variación % respecto a similar mes del año anterior)									
	Feb.21	Mar.21	Abr.21	May.21	Jun.21	Jul.21	Ago.21	Set.21	Oct.21
Producción industrial 1/	↑ 91,0	↑ 132,6	↑ 281,7	↑ 311,9	↑ 78,7	↓ -11,1	→ 0,0	↓ -48,3	↓ -35,5
Despachos de cemento 1/	↑ 33,0	↑ 250,2	n.d.	↑ 594,0	↑ 111,2	↑ 28,2	↑ 29,2	↑ 13,7	↓ -10,3
Crédito 2/	↑ 11,1	↑ 11,6	↑ 13,6	↑ 8,8	↑ 7,7	↑ 6,0	↑ 3,4	↑ 3,0	↑ 2,5
Depósito 2/	↑ 29,2	↑ 28,1	↑ 20,1	↑ 8,0	↑ 4,4	↑ 0,1	↑ 3,1	↑ 4,1	↑ 0,1
Inversión pública 1/	↓ -37,2	↑ 65,8	↑ 197,5	↑ 423,0	↑ 393,8	↑ 86,4	↑ 64,9	↑ 13,8	↓ -12,4

1/ En términos reales. 2/ En términos nominales.

Fuentes: BCRP-Sucursales, PRODUCE, PETROPERU, Cementos Pacasmayo, SBS, SUNAT y MEF.

En octubre 2021, la producción agropecuaria creció en 2,1 por ciento interanual, por la mayor producción agrícola (2,6 por ciento), que compensó el retroceso de la pecuaria (-0,2 por ciento). En el mes, creció la producción de mango (22,8 por ciento) por mejores condiciones hídricas y de uva (2,2 por ciento) por mayores rendimientos en plantaciones jóvenes. En el rubro pecuario, se redujo la oferta de ovino (-7,2 por ciento) y ave (-0,3 por ciento).

Producción de principales productos agropecuarios 1/ (Toneladas)

Subsectores	Estructura Porcentual 2020 ^{2/}	Octubre			Enero - Octubre		
		2020	2021	Var.%	2020	2021	Var.%
AGRÍCOLA	81,9			2,6			5,7
Orientada al mercado externo y agroindustria 2/	54,2			-0,3			0,7
Mango	10,7	9 447	11 600	22,8	251 705	230 119	-8,6
Uva	16,8	36 214	37 028	2,2	58 142	63 837	9,8
Plátano	7,2	31 747	32 147	1,3	315 380	300 122	-4,8
Maíz Amarillo Duro	1,9	515	1 042	102,3	27 862	33 258	19,4
Algodón	0,3	466	558	19,7	1 535	2 510	63,5
Piquillo	1,4	3 960	4 000	1,0	13 536	13 503	-0,2
Páprika	1,2	0	0	n.d.	2 345	2 136	-8,9
Caña de azúcar	1,7	48 431	33 416	-31,0	394 252	295 251	-25,1
Arándano	2,6	1 414	990	-30,0	4 032	4 475	11,0
Orientada al mercado interno 2/	27,8			32,8			12,9
Arroz cáscara	19,4	0	0	n.d.	374 043	440 535	17,8
Limón	4,1	12 336	13 519	9,6	137 136	139 128	1,5
Maíz Amiláceo	1,0	0	1 100	n.d.	14 485	16 180	11,7
Papa	0,7	3 352	2 231	-33,4	24 628	28 646	16,3
Arveja G/S	0,3	0	181	n.d.	3 350	2 717	-18,9
Camote	0,3	911	1 245	36,7	10 365	7 197	-30,6
Yuca	0,2	1 250	1 907	52,6	7 525	6 012	-20,1
Cebolla	0,1	0	200	n.d.	2 918	3 320	13,8
PECUARIO	18,1			-0,2			0,1
Ave	8,4	3 464	3 452	-0,3	32 591	32 282	-0,9
Vacuno	3,4	1 140	1 160	1,7	11 493	11 329	-1,4
Leche	2,0	2 651	2 690	1,5	36 948	37 856	2,5
Huevo	0,8	418	402	-4,0	3 848	3 985	3,6
Ovino	1,1	284	264	-7,2	3 448	3 576	3,7
Porcino	1,6	602	608	1,1	6 631	6 710	1,2
Caprino	0,7	184	187	1,7	2 840	2 892	1,8
SECTOR AGROPECUARIO	100,0			2,1			4,6

1/ Cifras preliminares. 2/ Estimado a precios de 2007.

Fuente: Ministerio de Desarrollo Agrario y Riego. Elaboración: BCRP, Sucursal Piura. Departamento de Estudios Económicos.

- En agosto-octubre 2021, se instalaron 33 mil hectáreas de cultivos transitorios, superiores en 22,9 por ciento interanual. En este periodo, aumentaron principalmente las siembras de maíz amarillo duro (74,0 por ciento), yuca (289,3 por ciento) y arroz (1,1 por ciento), en un contexto de mejor disponibilidad hídrica durante este inicio de campaña agrícola.

En octubre 2021, la producción pesquera se contrajo en 68,0 por ciento interanual. En el mes, se registró un menor desembarque de especies para congelados (-72,0 por ciento) y enlatados (-17,8 por ciento), por la menor disponibilidad de pota en Paita. Este año, la captura de pota se concentró en mayor medida el primer semestre del año, a diferencia del 2020 que lo hizo en el segundo semestre.

Producción pesquera 1/ (En TM)						
	Octubre			Enero - Octubre		
	2020	2021	Var %	2020	2021	Var %
Consumo Humano Directo			-68,0			27,7
Congelado	69 842	19 539	-72,0	342 486	446 965	30,5
Enlatado	2 301	1 891	-17,8	21 908	26 018	18,8
Consumo Humano Indirecto			n.d.			30,0
Harina	0	0	n.d.	99 550	129 396	30,0
TOTAL			-68,0			27,7

1/ Estimado a precios de 2007.

Fuente: PRODUCE

Elaboración: BCRP Sucursal Piura. Departamento de Estudios Económicos.

En octubre 2021, la producción de hidrocarburos creció en 2,0 por ciento interanual, por la mayor extracción de petróleo crudo (2,2 por ciento); que compensó la menor producción de gas natural (-2,3 por ciento).

Producción de Hidrocarburos 1/ (Var. % real respecto al mismo periodo del año anterior)						
	Octubre			Enero - Octubre		
	2020	2021	Var.%	2020	2021	Var.%
GAS NATURAL						
(millones de p3)	1 427	1 394	-2,3	12 860	13 382	4,1
Unna	142	108	-23,5	1 302	1 238	-5,0
P. Monterrico	57	6	-89,8	387	271	-30,0
Sapet	92	144	56,5	1 053	1 068	1,4
CNPC Perú	479	457	-4,7	4 641	4 423	-4,7
Olympic	431	334	-22,5	4 082	3 701	-9,3
Savia Perú	226	345	52,7	1 395	2 681	92,1
PETROLEO CRUDO						
(miles de barriles)	833	851	2,2	8 763	8 034	-8,3
CNPC Perú	378	388	2,6	4 053	3 649	-10,0
P. Monterrico	14	12	-13,5	131	127	-3,0
Unipetro	5	5	-8,6	49	47	-5,0
Sapet	106	127	19,5	1 087	1 191	9,6
Olympic	39	36	-7,9	437	326	-25,4
Unna	98	104	5,8	1 097	914	-16,7
Savia Perú	192	179	-6,6	1 909	1 779	-6,8
TOTAL 1/			2,0			-7,8

1/ Variación porcentual en términos reales estimada a precios de 2007.

FUENTE: PERUPETRO

Elaboración: BCRP, Sucursal Piura. Departamento de Estudios Económicos.

En octubre 2021, la actividad manufacturera se contrajo en 35,5 por ciento interanual, por el retroceso de las ramas primarias (-40,0 por ciento) y no primarias (-0,5 por ciento). En el rubro primario, se redujo la producción de derivados pesqueros (-58,9 por ciento) por una menor disponibilidad de pota. En el rubro no primario, se registró una menor producción de cemento (-2,2 por ciento).

Producción manufacturera 1/

(Variación % real respecto al mismo periodo del año anterior)

Ramas de actividad	Estructura porcentual 2020 ^{2/}	Variación interanual (%)	
		Octubre	Enero - Octubre
MANUFACTURA PRIMARIA	88,3	-40,0	25,6
Derivados pesqueros	54,0	-58,9	39,9
Derivados de petróleo	23,7	-6,6	-2,3
Arroz pilado	10,6	18,5	16,6
MANUFACTURA NO PRIMARIA	11,7	-0,5	42,2
Cemento	8,6	-2,2	53,8
Cáscara deshidratada de limón	0,4	n.d.	29,5
Aceite esencial de limón	0,0	-71,0	35,3
Jugos de fruta	0,2	85,4	138,5
SECTOR MANUFACTURA	100,0	-35,5	27,5

1/ Cifras preliminares.

2/ Estimado a precios de 2007.

Fuente: MIDAGRI, PETROPERU, PRODUCE y empresas industriales.

Elaboración: BCRP, Sucursal Piura. Departamento de Estudios Económicos.

Crecimiento de la manufactura

(Variación % real respecto al mismo mes del año anterior)

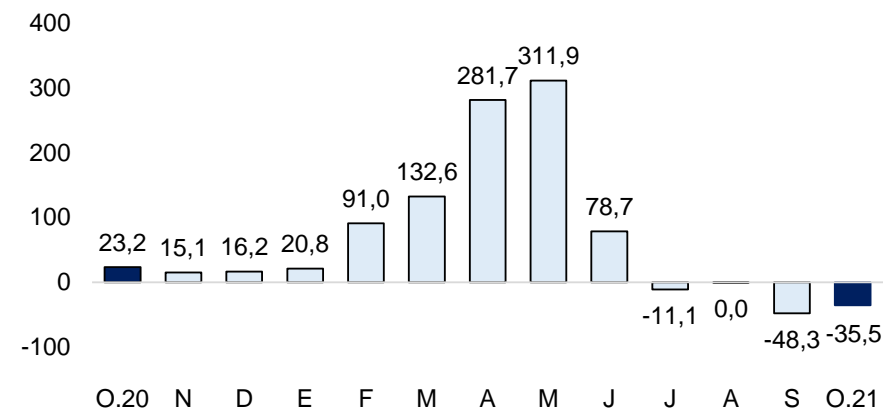

Fuente: Empresas Industriales, PRODUCE y Petroperú.

En octubre 2021, los despachos de cemento disminuyeron en 10,3 por ciento interanual. En enero-octubre 2021, este indicador se expandió en 63,6 por ciento interanual, en un contexto de mayor dinamismo de la inversión pública (67,4 por ciento), y reactivación de la construcción que el año previo fue afectada por la pandemia del COVID-19.

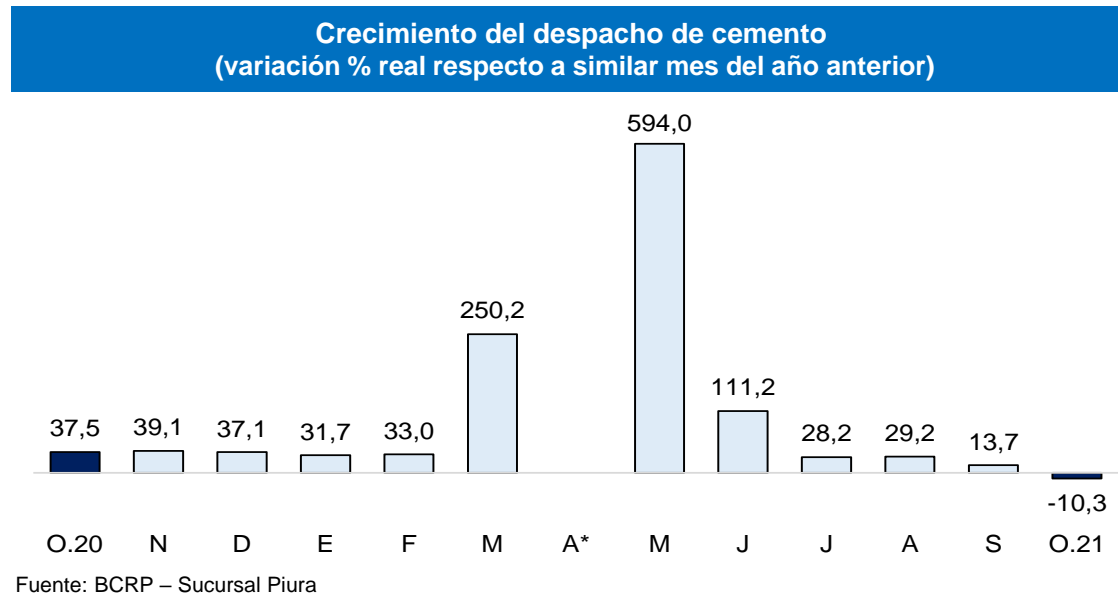

En octubre 2021, los créditos en Piura crecieron en 2,5 por ciento interanual. Por moneda, el crédito en moneda nacional se incrementó en 2,8 por ciento interanual, mientras que, las colocaciones en moneda extranjera no presentaron variación.

Crédito

(Saldos a fin de periodo en millones de soles)

	SalDOS en millones de soles 1/		Tasa de crecimiento (%)	
	Set-21	Oct-21	Mes	12 Meses
POR TIPO DE CRÉDITO				
Empresas	5 570	5 608	0,7	7,8
Personas	3 291	3 334	1,3	-5,3
Consumo	2 389	2 432	1,8	-6,9
Hipotecario	901	902	0,1	-0,8
TOTAL	8 861	8 942	0,9	2,5
POR TIPO DE MONEDA				
MN	7 977	8 063	1,1	2,8
ME (Mill. US\$)	267	265	-0,5	0,0

1/ Calculado a tipo de cambio constante (S/ 3,31 por US\$)

Fuente: SBS y AFP.

Elaboración: BCRP, Sucursal Piura. Departamento de Estudios Económicos

En setiembre 2021, la **tasa de morosidad** se ubicó en 5,3 por ciento, inferior a la de similar mes del año anterior (5,7 por ciento). La morosidad en las cajas municipales fue de 7,6 por ciento, en las financieras de 4,8 por ciento, banca múltiple de 4,7 por ciento, Edpymes de 3,9 por ciento, Banco de la Nación de 3,6 por ciento y Agrobanco de 51,4 por ciento.

Crecimiento del crédito

(Var.% nominal con respecto a similar mes del año anterior)

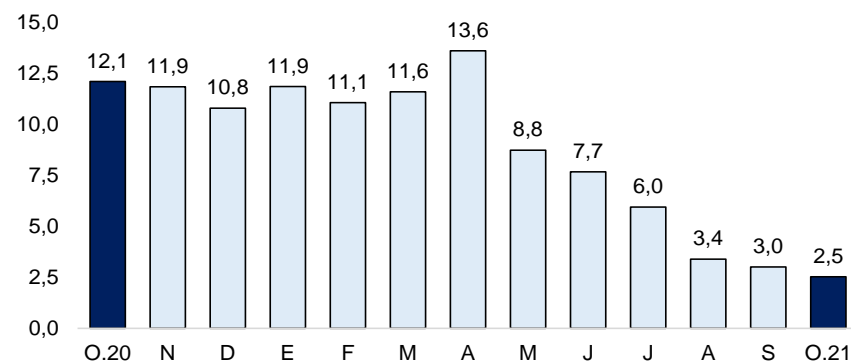

Fuente: SBS y AFP.

Tasa de morosidad 1/

(Porcentaje)

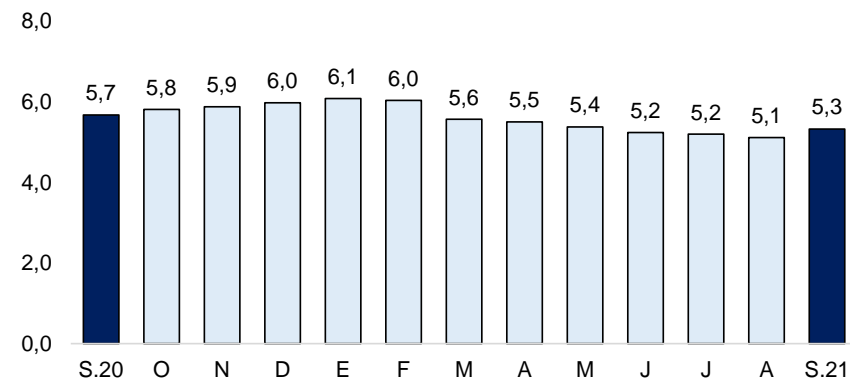

1/ Morosidad = (créditos vencidos + créditos en cobranza judicial) / colocaciones brutas.

Fuente: SBS y AFP.

En octubre 2021, los depósitos en Piura se incrementaron en 0,1 por ciento interanual. En el mes de análisis, aumentaron las captaciones en moneda extranjera (1,4 por ciento), compensando el retroceso de las denominadas en moneda nacional (-0,3 por ciento).

Depósitos (SalDOS a fin de periodo en millones de soles)

	SalDOS en millones de soles 1/		Tasa de crecimiento (%)	
	Set-21	Oct-21	Mes	12 Meses
POR TIPO DE DEPÓSITO				
Vista	1 770	1 745	-1,4	0,0
Ahorro	2 839	2 793	-1,6	10,9
Plazo	1 585	1 571	-0,9	-14,7
TOTAL	6 195	6 110	-1,4	0,1
POR TIPO DE MONEDA				
MN	4 904	4 844	-1,2	-0,3
ME (Mill. US\$)	390	382	-2,0	1,4

1/ Calculado a tipo de cambio constante (S/ 3,31 por US\$)

Fuente: SBS y AFP.

Elaboración: BCRP, Sucursal Piura. Departamento de Estudios Económicos

Crecimiento de los depósitos (Var.% nominal con respecto a similar mes del año anterior)

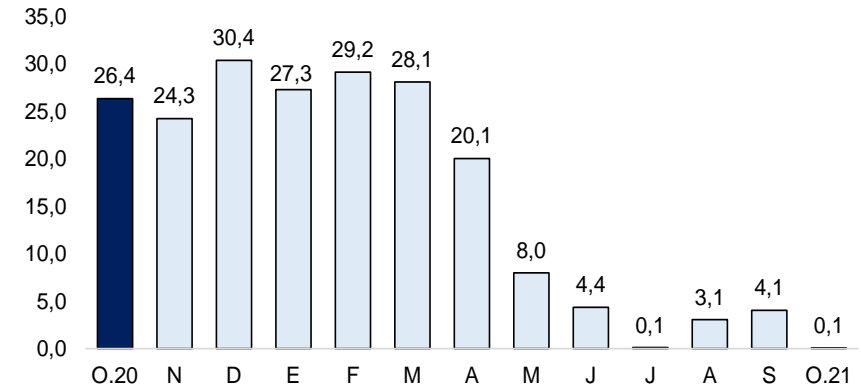

Fuente: SBS y AFP.

En octubre 2021, la inversión pública de Piura sumó S/ 269,6 millones, inferior en 12,4 por ciento interanual, en términos reales, principalmente por el menor devengado en infraestructura vial (S/ 21,7 millones menos) e instalaciones médicas (S/ 7,3 millones menos).

Inversión pública 1/ (En millones de soles)

	OCTUBRE			ENERO - OCTUBRE		
	2020	2021	Var.% real	2020	2021	Var.% real
Gobierno Nacional	72	99	29,2	451	862	84,1
Gobierno Regional	98	62	-39,6	430	444	-0,4
Gobiernos Locales	121	108	-15,3	560	958	64,7
Inversión Pública	291	270	-12,4	1 441	2 264	51,4

1/ Información actualizada al 31 de octubre de 2021.

Elaboración: BCRP - Sucursal Piura. Departamento de Estudios Económicos.

- Hasta octubre de 2021, se ejecutó el 51,0 por ciento del presupuesto de inversión pública en Piura (PIM). El avance del Gobierno Nacional fue del 58,4 por ciento de su presupuesto, en el Gobierno Regional del 49,2 por ciento y en los Gobiernos Locales del 46,5 por ciento.
- En octubre, la inversión pública del **Gobierno Regional** decreció en 39,6 por ciento interanual. En el mes, a nivel de proyectos destacaron las Defensas Ribereñas del río Piura - Tramo I, con S/ 9,5 millones (avance acumulado de 88,8 por ciento); y la Recuperación de la carretera Espíndola en Ayabaca, con S/ 5,3 millones (avance acumulado de 46,5 por ciento de su PIM).
- En octubre, la inversión pública de los **Gobiernos Locales** disminuyó en 15,3 por ciento interanual. A nivel de proyectos, destacó la Rehabilitación de la I.E. Micaela Bastidas, con S/ 4,5 millones (avance acumulado de 80,7 por ciento de su PIM); y el Mejoramiento de la transitabilidad entre Congolí-Nogal, en Ayabaca, con S/ 2,7 millones (avance acumulado de 61,7 por ciento).

Crecimiento de la inversión pública (Var.% real con respecto a similar mes del año anterior)

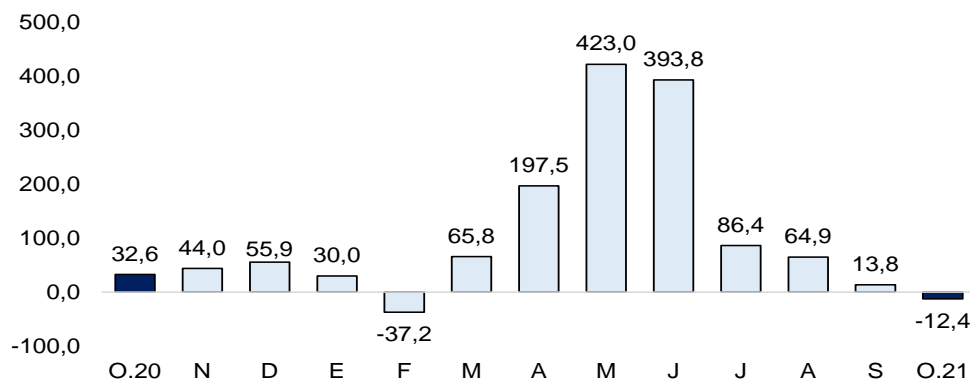

Fuente: MEF.