



**BANCO CENTRAL DE RESERVA DEL PERÚ**

# **Piura: Síntesis de Actividad Económica - Enero 2021 -**

**Departamento de Estudios Económicos  
Sucursal Piura**

**Marzo 2021**

### Actividad Primaria

- En enero 2021, el sector **agropecuario** se contrajo en 7,1 por ciento interanual, por la menor producción agrícola (-8,0 por ciento). En el mes, se redujo la producción de mango (-21,5 por ciento), plátano (-16,5 por ciento) y arroz (-1,7 por ciento). En tanto, la producción pecuaria se redujo ligeramente en 0,1 por ciento interanual, por la menor oferta de ave (-2,0 por ciento).
- En enero, la actividad **pesquera** se incrementó en 137,5 por ciento interanual, por el mayor desembarque de especies para congelado (159,5 por ciento) en un contexto de menor disponibilidad de pota en Paita; y de anchoveta para consumo humano indirecto (12,3 mil toneladas).
- En enero, la producción de **hidrocarburos** se redujo en 17,5 por ciento interanual, por la menor extracción de petróleo crudo (-17,5 por ciento) y gas natural (-18,7 por ciento).

### Otros Indicadores de Actividad Económica

- En enero 2021, la **producción industrial** de la región creció en 30,2 por ciento interanual, por el impulso de las ramas primarias (31,0 por ciento) y no primarias (25,6 por ciento). En el rubro primario, creció la producción de derivados pesqueros (129,1 por ciento) por mayor disponibilidad de pota en Paita; y en el rubro no primario, aumentó la producción de cemento (28,2 por ciento).
- En enero, los **despachos de cemento** aumentaron en 31,7 por ciento respecto a similar mes del año anterior, en un contexto de mayor inversión pública (30,0 por ciento) y reanudación de proyectos desde mediados de 2020, luego de que las actividades del sector construcción se vieran afectadas en el segundo trimestre 2020 (-66,5 por ciento) por las medidas de inmovilización social ante la pandemia del COVID-19.

#### Piura: Otros indicadores de actividad económica

(Variación % respecto a similar mes del año anterior)

	Abr.20	May.20	Jun.20	Jul.20	Ago.20	Set.20	Oct.20	Nov.20	Dic.20	Ene.21
Producción industrial 1/	↓ -73,9	↓ -69,3	↓ -45,0	↓ -5,7	↑ 0,6	↑ 27,4	↑ 22,6	↑ 15,7	↑ 15,8	↑ 30,2
Despachos de cemento 1/	↓ -100,0	↓ -78,5	↓ -26,1	↓ -4,1	↑ 3,0	↑ 20,6	↑ 37,5	↑ 39,1	↑ 37,1	↑ 31,7
Crédito 2/	↑ 1,4	↑ 6,9	↑ 8,5	↑ 9,7	↑ 11,0	↑ 11,7	↑ 12,1	↑ 11,9	↑ 10,8	↑ 11,9
Depósitos 2/	↑ 12,6	↑ 18,5	↑ 21,4	↑ 26,6	↑ 23,7	↑ 26,9	↑ 26,4	↑ 24,3	↑ 30,4	↑ 27,3
Inversión pública 1/	↓ -62,0	↓ -76,6	↓ -79,9	↓ -23,9	↑ 1,8	↑ 17,1	↑ 32,6	↑ 44,0	↑ 55,9	↑ 30,0

1/ En términos reales. 2/ En términos nominales.

Fuentes: BCRP-Sucursales, PRODUCE, PETROPERU, Cementos Pacasmayo, SBS, SUNAT y MEF.

En enero 2021, el sector agropecuario se contrajo en 7,1 por ciento interanual, por la menor producción agrícola (-8,0 por ciento). En el mes, se redujo la producción de mango (-21,5 por ciento), plátano (-16,5 por ciento) y arroz cáscara (-1,7 por ciento).

## Producción de principales productos agropecuarios 1/

(Toneladas)

Subsectores	Estructura Porcentual 2020 <sup>2/</sup>	Enero		
		2020	2021	Var.%
<b>AGRÍCOLA</b>	<b>81,9</b>			<b>-8,0</b>
<b>Orientada al mercado externo y agroindustria 2/</b>	<b>54,2</b>			<b>-10,7</b>
Mango	10,7	174 441	136 935	-21,5
Uva	16,8	14 788	17 153	16,0
Plátano	7,2	32 777	27 379	-16,5
Maíz Amarillo Duro	1,9	2 146	545	-74,6
Piquillo	1,4	333	2 385	
Caña de azúcar	1,7	16 424	47 805	191,1
Arándano	2,6	70	356	
<b>Orientada al mercado interno 2/</b>	<b>27,8</b>			<b>-2,3</b>
Arroz cáscara	19,4	76 159	74 887	-1,7
Limón	4,1	11 054	14 233	28,8
Papa	0,7	3 433	2 329	-32,2
Yuca	0,2	1 652	434	-73,7
Cebolla	0,1	870	150	-82,8
<b>PECUARIO</b>	<b>18,1</b>			<b>-0,1</b>
Ave	8,4	3 436	3 368	-2,0
Vacuno	3,4	1 006	1 022	1,5
Leche	2,0	2 860	2 990	4,5
Huevo	0,8	441	438	-0,5
Ovino	1,1	314	320	2,0
Porcino	1,6	675	683	1,1
Caprino	0,7	259	264	1,7
<b>SECTOR AGROPECUARIO</b>	<b>100,0</b>			<b>-7,1</b>

1/ Cifras preliminares. 2/ Estimado a precios de 2007.

Fuente: Ministerio de Desarrollo Agrario y Riego. Elaboración: BCRP, Sucursal Piura. Departamento de Estudios Económicos.

- Entre agosto 2020 y enero 2021 se instalaron 48,8 mil hectáreas de cultivos transitorios, inferiores en 4,3 por ciento interanual. En este periodo, se redujeron principalmente las siembras de arroz (-13,4 por ciento) y maíz amiláceo (-14,1 por ciento), en un contexto de deficiencia hídrica durante el 2020, situación que se ha venido revirtiendo en 2021 con las mayores precipitaciones en la sierra norte y mejores volúmenes en los embalses de Piura.

En enero 2021, la actividad pesquera creció en 137,5 por ciento interanual, por el mayor desembarque de especies para congelado (159,5 por ciento) en un contexto de menor disponibilidad de pota en Paíta; y de anchoveta para consumo humano indirecto (12,3 mil toneladas).

Producción pesquera 1/ (En TM)			
	Enero		
	2020	2021	Var %
<b>Consumo Humano Directo</b>			<b>130,7</b>
Congelado	16 426	42 631	159,5
Enlatado	1 523	2 370	55,6
<b>Consumo Humano Indirecto</b>			<b>2 587,2</b>
Harina	476	12 778	2 587,2
<b>TOTAL</b>			<b>137,5</b>

1/ Estimado a precios de 2007.

Fuente: PRODUCE

Elaboración: BCRP Sucursal Piura. Departamento de Estudios Económicos.

En enero 2021, la producción de hidrocarburos se redujo en 17,5 por ciento respecto a similar mes del año anterior. En este periodo, se contrajo la extracción de petróleo crudo (-17,5 por ciento) y gas natural (-18,7 por ciento).

<b>Producción de Hidrocarburos 1/</b> (Var. % real respecto al mismo periodo del año anterior)			
	<b>Enero</b>		
	<b>2020</b>	<b>2021</b>	<b>Var.%</b>
<b>GAS NATURAL</b> <b>(millones de p3)</b>	<b>1 605</b>	<b>1 306</b>	<b>-18,7</b>
GMP	170	121	-28,8
P. Monterrico	9	54	
Sapet	122	86	-29,4
CNPC Perú	465	470	1,0
Olympic	679	387	-43,0
Savia Perú	160	187	16,6
<b>PETROLEO CRUDO</b> <b>(miles de barriles)</b>	<b>978</b>	<b>807</b>	<b>-17,5</b>
CNPC Perú	462	374	-19,0
P. Monterrico	13	14	9,8
Sapet	119	104	-12,6
Olympic	53	35	-34,4
GMP	117	97	-17,2
Savia Perú	209	178	-14,7
<b>TOTAL 1/</b>			<b>-17,5</b>

1/ Variación porcentual en términos reales estimada a precios de 2007.

FUENTE: PERUPETRO

Elaboración: BCRP, Sucursal Piura. Departamento de Estudios Económicos.

En enero 2021, la producción industrial de la región creció en 30,2 por ciento interanual, por el impulso de las ramas primarias (31,0 por ciento) y no primarias (25,6 por ciento). En el rubro primario, creció la producción de derivados pesqueros (129,1 por ciento) por mayor disponibilidad de pota en Paita; y en el rubro no primario aumentó la producción de cemento (28,2 por ciento).

## Producción manufacturera 1/

(Variación % real respecto al mismo periodo del año anterior)

Ramas de actividad	Estructura porcentual 2020 <sup>2/</sup>	Variación interanual (%) Ene-21
<b>MANUFACTURA PRIMARIA</b>	<b>88,3</b>	<b>31,0</b>
Derivados pesqueros	54,0	129,1
Derivados de petróleo	23,7	-23,0
Arroz pilado	10,6	0,0
<b>MANUFACTURA NO PRIMARIA</b>	<b>11,7</b>	<b>25,6</b>
Cemento	8,6	28,2
Cáscara deshidratada de limón	0,4	169,4
Aceite esencial de limón	0,0	-100,0
Jugos de fruta	0,2	333,9
<b>SECTOR MANUFACTURA</b>	<b>100,0</b>	<b>30,2</b>

1/ Cifras preliminares.

2/ Estimado a precios de 2007.

Fuente: Empresas industriales, PRODUCE y Petroperú.

Elaboración: BCRP, Sucursal Piura. Departamento de Estudios Económicos.

## Crecimiento de la manufactura

(Variación % real respecto al mismo mes del año anterior)

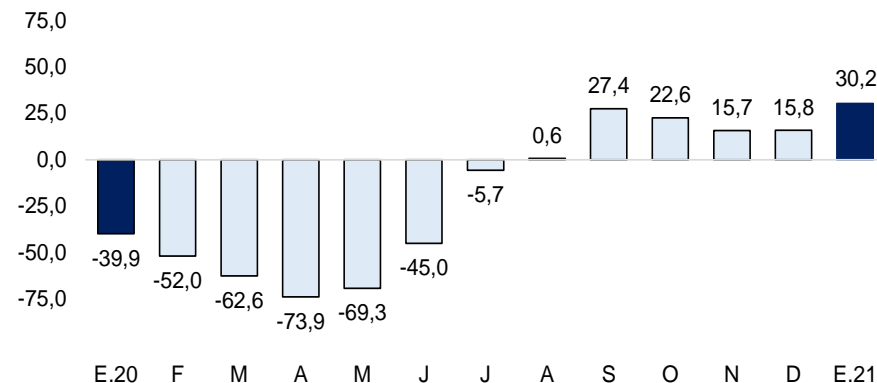

Fuente: Empresas Industriales, PRODUCE y Petroperú.

En enero 2021, los despachos de cemento crecieron en 31,7 por ciento interanual, en un contexto de mayor inversión pública (30,0 por ciento) y reanudación de proyectos desde mediados de 2020, luego de que las actividades de construcción estuvieran afectadas en el segundo trimestre 2020 (-66,5 por ciento) por las medidas de inmovilización social ante la pandemia del COVID-19.

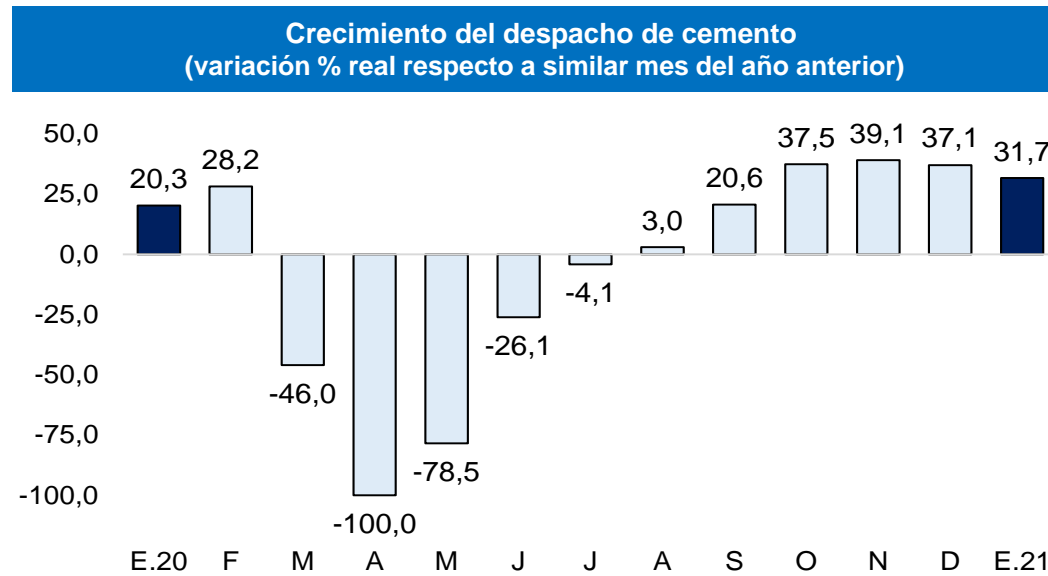

Fuente: BCRP – Sucursal Piura

En enero 2021, los créditos en Piura crecieron en 11,9 por ciento interanual, tasa superior a la de enero 2020 (4,9 por ciento). El crédito en soles aumentó en 14,9 por ciento interanual, y compensó el menor crédito en moneda extranjera (-9,2 por ciento).

## Crédito

(Saldos a fin de periodo en millones de soles)

	SalDOS en millones de soles 1/		Tasa de crecimiento (%)	
	Dic-20	Ene-21	Mes	12 Meses
<b>POR TIPO DE CRÉDITO</b>				
<b>Empresas</b>	5 320	5 309	-0,2	29,8
<b>Personas</b>	3 490	3 470	-0,6	-7,7
Consumo	2 573	2 552	-0,8	-10,6
Hipotecario	917	918	0,1	1,8
<b>TOTAL</b>	<b>8 811</b>	<b>8 779</b>	<b>-0,4</b>	<b>11,9</b>
<b>POR TIPO DE MONEDA</b>				
MN	7 926	7 879	-0,6	14,9
ME (Mill. US\$)	267	272	1,6	-9,2

1/ Calculado a tipo de cambio constante (S/ 3,31 por US\$)

Fuente: SBS y AFP.

Elaboración: BCRP, Sucursal Piura. Departamento de Estudios Económicos

En diciembre 2020, la **tasa de morosidad** se ubicó en 6,0 por ciento, inferior a la de similar mes del año anterior (6,2 por ciento). La morosidad en las cajas municipales fue de 7,3 por ciento, en las financieras de 10,1 por ciento, banca múltiple de 5,1 por ciento, Edpymes de 6,2 por ciento, Banco de la Nación de 3,6 por ciento y Agrobanco de 65,3 por ciento.

## Crecimiento del crédito

(Var.% nominal con respecto a similar mes del año anterior)

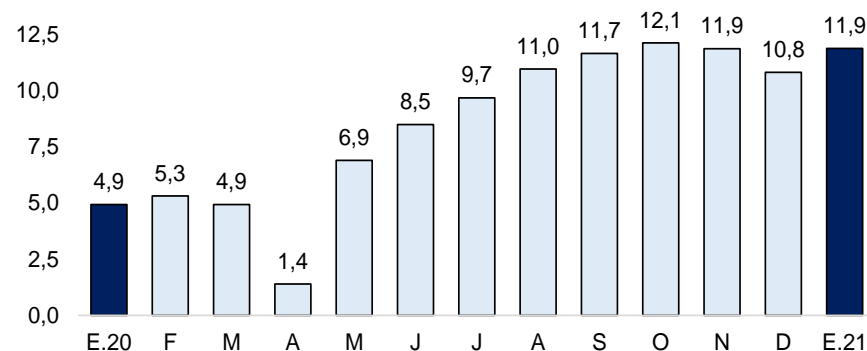

Fuente: SBS y AFP.

## Tasa de morosidad 1/

(Porcentaje)

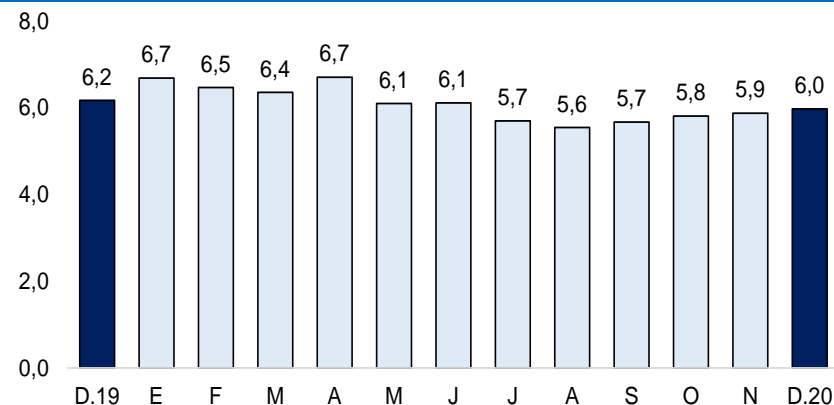

1/ Morosidad = (créditos vencidos + créditos en cobranza judicial) / colocaciones brutas.

Fuente: SBS y AFP.



En enero 2021, los depósitos crecieron en 27,3 por ciento interanual, tanto por las mayores captaciones en soles (32,2 por ciento) como en moneda extranjera (11,5 por ciento).

### Depósitos

(Saldos a fin de periodo en millones de soles)

	Saldos en millones de soles 1/		Tasa de crecimiento (%)	
	Dic-20	Ene-21	Mes	12 Meses
<b>POR TIPO DE DEPÓSITO</b>				
Vista	1 766	1 816	2,8	45,5
Ahorro	2 751	2 675	-2,8	44,3
Plazo	1 880	1 855	-1,3	-1,5
<b>TOTAL</b>	<b>6 397</b>	<b>6 345</b>	<b>-0,8</b>	<b>27,3</b>
<b>POR TIPO DE MONEDA</b>				
MN	5 125	5 043	-1,6	32,2
ME (Mill. US\$)	384	393	2,4	11,5

1/ Calculado a tipo de cambio constante (S/ 3,31 por US\$)

Fuente: SBS y AFP.

Elaboración: BCRP, Sucursal Piura. Departamento de Estudios Económicos

### Crecimiento de los depósitos

(Var. % nominal con respecto a similar mes del año anterior)

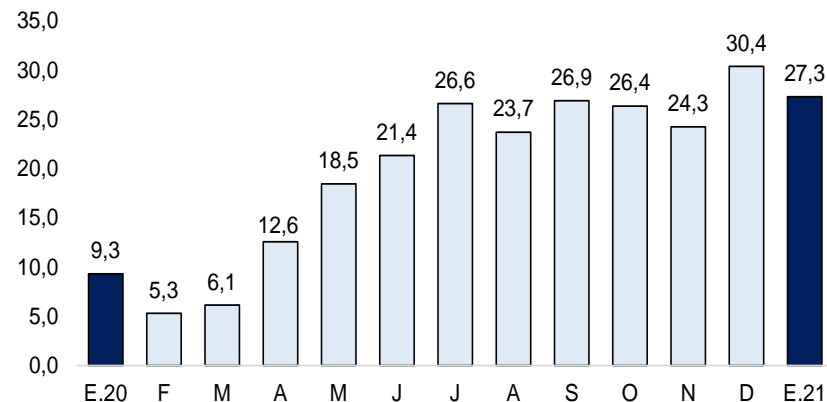

Fuente: SBS y AFP.

En enero 2021, la inversión pública en Piura aumentó en 30,0 por ciento interanual, en términos reales. En el mes, creció principalmente la inversión del Gobierno Nacional en instalaciones educativas (S/ 47,4 millones), por el devengado de la rehabilitación del primer paquete de 15 colegios en Piura bajo el esquema Gobierno a Gobierno.

## Inversión pública 1/ (En millones de soles)

	ENERO		
	2020	2021	Var.% real
Gobierno Nacional	35	67	86,7
Gobierno Regional	11	14	20,1
Gobiernos Locales	22	10	-54,2
<b>Inversión Pública</b>	<b>68</b>	<b>91</b>	<b>30,0</b>

1/ Información actualizada al 31 de enero 2021.

Elaboración: BCRP - Sucursal Piura. Departamento de Estudios Económicos.

- En enero 2021, se ejecutó el 4,0 por ciento del presupuesto de **inversión pública** en Piura. El avance a nivel de Gobierno Nacional fue del 5,8 por ciento de su presupuesto, en el Gobierno Regional de 2,8 por ciento y en las municipalidades de 1,6 por ciento.
- En enero, la inversión pública del **Gobierno Nacional** aumentó en 86,7 por ciento interanual, principalmente en el rubro de instalaciones educativas (S/ 47,4 millones), por el primer paquete de colegios del esquema Gobierno a Gobierno. A nivel de proyectos, destacó la rehabilitación del colegio Genaro Martínez Silva, con S/ 6,7 millones (27,6 por ciento de su PIM); y del colegio Jose Cayetano Heredia, con S/ 6,4 millones (27,6 por ciento de su PIM).
- En enero, la inversión pública del **Gobierno Regional** creció en 20,1 por ciento respecto a similar mes de 2020. En el mes, se incrementó principalmente la inversión en obras de infraestructura vial (S/ 4,6 millones). A nivel de proyectos, destacó el proyecto de “Recuperación de la carretera departamental PI-110”, con S/ 4,0 millones (11,2 por ciento de su PIM).

## Crecimiento de la inversión pública (Var.% real con respecto a similar mes del año anterior)

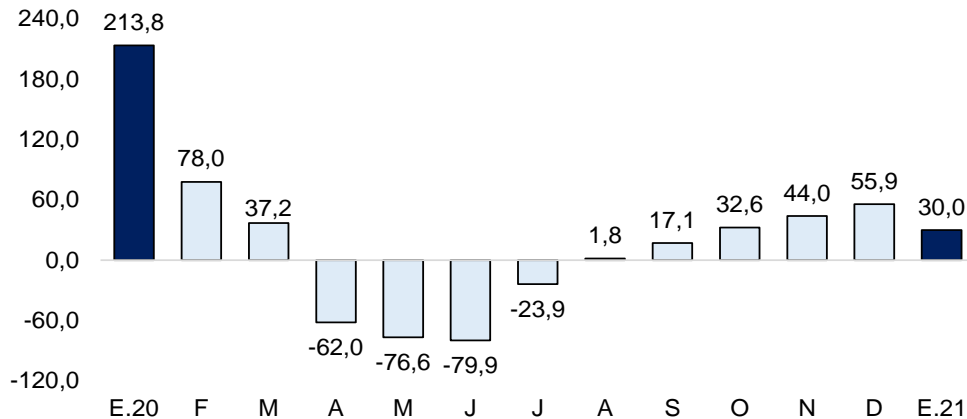

Fuente: MEF.