



BANCO CENTRAL DE RESERVA DEL PERÚ

Lambayeque: Síntesis de Actividad Económica - Enero 2021 -

**Departamento de Estudios Económicos
Sucursal Piura**

Marzo 2021

Actividad Primaria

- En enero 2021, la **producción agropecuaria** creció 5,9 por ciento interanual, por la mayor producción agrícola (8,6 por ciento). En el mes, aumentó la producción de arroz cáscara (185,0 por ciento) y limón (14,6 por ciento); resultados que compensaron la menor producción de caña de azúcar (-3,3 por ciento) y arándanos (-0,7 por ciento), este último por una finalización más temprana de su última campaña.
- En enero, la **actividad pesquera** destinada al consumo en estado fresco aumentó en 7,0 por ciento respecto a similar mes del año 2020, por la mayor captura de bonito, lisa y cachema.

Otros indicadores de actividad

- En enero 2021, **la manufactura** regional creció en 8,9 por ciento interanual, por la mayor producción de las ramas primarias (10,3 por ciento), que compensó el retroceso de las no primarias (-15,2 por ciento). En el mes, aumentó principalmente la producción de arroz pilado (17,4 por ciento) por la mayor oferta de arroz cáscara en la región; que compensó la menor producción de café soluble (-12,9 por ciento) y jugos de fruta (-21,2 por ciento). Por su parte, la producción de azúcar se mantuvo prácticamente estable respecto a enero 2020.
- En enero, los **despachos de cemento** aumentaron en 58,5 por ciento interanual, en un contexto de reactivación del sector construcción iniciada a mediados de 2020; luego de que sus actividades se vieran afectadas en el segundo trimestre 2020 (-59,6 por ciento) por las medidas de inmovilización social ante la pandemia del COVID-19
- En enero, **el crédito** en Lambayeque creció en 12,4 por ciento interanual. El crédito en soles se incrementó en 14,9 por ciento interanual, compensando el retroceso del crédito en moneda extranjera (-18,9 por ciento). La tasa de dolarización fue de 5,3 por ciento.

Otros indicadores de actividad económica

(Variación % respecto a similar mes del año anterior)

	Jun.20	Jul.20	Ago.20	Set.20	Oct.20	Nov.20	Dic.20	Ene.21
Producción industrial 1/	↓ -11,0	↓ -6,9	↑ 7,6	↓ -9,3	↑ 0,1	↑ 7,2	↑ 18,9	↑ 8,9
Despachos de cemento 1/	↓ -35,9	↓ -5,4	↑ 10,6	↑ 30,8	↑ 59,9	↑ 59,4	↑ 66,9	↑ 58,5
Crédito total 2/	↑ 4,8	↑ 7,5	↑ 11,0	↑ 12,3	↑ 12,1	↑ 12,1	↑ 12,1	↑ 12,4
Depósitos 2/	↑ 26,0	↑ 36,0	↑ 36,5	↑ 31,3	↑ 35,3	↑ 36,1	↑ 42,6	↑ 35,9
Inversión pública 1/	↓ -58,7	↓ -31,7	↑ 258,5	↓ -7,1	↑ 14,3	↑ 47,1	↑ 78,6	↓ -51,9

1/ En términos reales. 2/ En términos nominales.

Fuentes: BCRP-Sucursales, SBS, SUNAT y MEF.

En enero 2021, la producción agropecuaria creció en 5,9 por ciento interanual. En el mes, creció la producción de arroz cáscara (185,0 por ciento) y limón (14,6 por ciento), que compensaron la menor producción de caña de azúcar (-3,3 por ciento) y arándanos (-0,7 por ciento), este último por una finalización más temprana de su última campaña de cosechas.

Producción de principales productos agropecuarios 1/ (Toneladas)

Subsectores	Estructura Porcentual 2020 ^{2/}	Enero		
		2020	2021	Var.%
AGRÍCOLA	84,5			8,6
Orientada al mercado externo y agroindustria 2/	53,6			-12,1
Arándano	21,8	1 200	1 192	-0,7
Caña de Azúcar	8,8	178 974	173 010	-3,3
Palta	7,2	29	0	-100,0
Mango	3,4	6 679	1 192	-82,2
Maíz Amarillo Duro	3,3	6 156	1 344	-78,2
Uva	3,1	5 640	4 585	-18,7
Orientada al mercado interno 2/	30,9			75,1
Arroz cáscara	23,8	9 337	26 606	185,0
Pallar g/s	1,3	32	7	-78,1
Limón	1,2	5 129	5 878	14,6
Frijol Palo Verde	0,9	0	0	n.d.
Camote	0,9	2 347	921	-60,8
Maíz Choclo	0,8	1 888	882	-53,3
Cebolla	0,8	664	605	-8,9
PECUARIO	15,5			-0,8
Ave	8,0	3 562	3 499	-1,8
Leche	3,1	4 523	4 540	0,4
Vacuno	1,7	511	515	0,8
Huevo	1,6	646	650	0,7
Porcino	0,5	181	182	0,8
Ovino	0,4	100	99	-1,5
Caprino	0,2	61	61	0,7
SECTOR AGROPECUARIO				5,9

1/ Cifras preliminares. 2/ Estimado a precios de 2007.

Fuente: Ministerio de Desarrollo Agrario y Riego.

Elaboración: BCRP - Sucursal Piura. Departamento de Estudios Económicos.

- Entre agosto 2020 y enero 2021, se sembraron 20,2 mil hectáreas de cultivos transitorios, inferiores en 50,2 por ciento interanual. En este periodo, se redujeron las siembras de arroz (-54,9 por ciento), maíz amarillo duro (-46,7 por ciento) y trigo (-93,8 por ciento), en un contexto de deficiencia hídrica a fines de 2020. Sin embargo, a partir de este año (2021), las condiciones hídricas vienen mejorando. El embalse de Tinajones almacena 197,5 millones de metros cúbicos (MMC) al 19 de marzo de 2021, equivalente al 69,1 por ciento de su capacidad.

En enero 2021, la actividad pesquera destinada al consumo en estado fresco aumentó en 7,0 por ciento respecto a similar mes del año anterior, por la mayor captura de bonito, lisa y cachema.

Producción pesquera 1/ (En toneladas)			
	Enero		
	2020	2021	Var %
Consumo Humano Directo			
Fresco	656	702	
TOTAL			7,0

1/ Variación en términos reales estimada a precios de 2007

Nota: Cifras preliminares.

Fuente: Gerencia Regional de la Producción - Lambayeque.

Elaboración: BCRP - Sucursal Piura. Departamento de Estudios Económicos.

En enero 2021, la manufactura regional creció en 8,9 por ciento interanual, por la mayor producción de las ramas primarias (10,3 por ciento), que compensó el retroceso de las no primarias (-15,2 por ciento). En el mes, aumentó principalmente la producción de arroz pilado (17,4 por ciento), que compensó la menor producción de café soluble (-12,9 por ciento) y jugos de fruta (-21,2 por ciento).

Producción manufacturera 1/

(Variación % real respecto al mismo periodo del año anterior)

Ramas de actividad	Estructura porcentual	Variación interanual (%)
	2020 ^{2/}	Ene-21
MANUFACTURA PRIMARIA	93,0	10,3
Arroz pilado	52,9	17,4
Azúcar	40,0	0,1
MANUFACTURA NO PRIMARIA	7,0	-15,2
Café soluble	2,1	-12,9
Jugos de fruta	3,9	-21,2
Aceite esencial de limón	0,0	n.d.
Cáscara deshidratada de limón	0,6	-12,5
Alcohol etílico	0,5	5,0
SECTOR MANUFACTURA	100,0	8,9

1/ Cifras preliminares, en base a agroindustriales, SUNAT y PRODUCE

2/ Estimado a precios de 2007.

Crecimiento de la manufactura

(Variación % real respecto al mismo mes del año anterior)

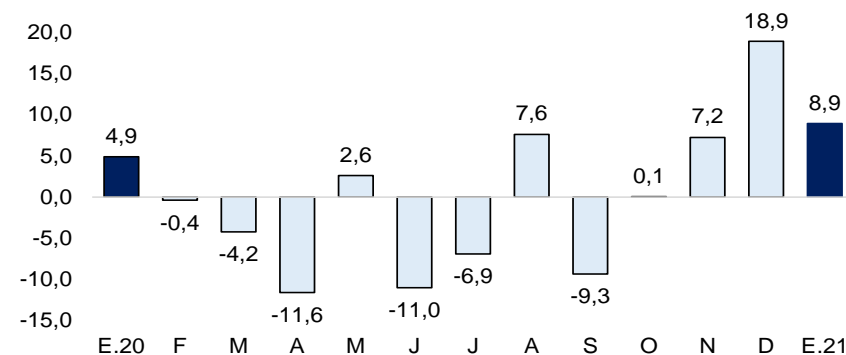

Fuente: Empresas, SUNAT y PRODUCE.

Elaborado por BCRP - Sucursal Piura. Departamento de Estudios Económicos.

En enero 2021, los despachos de cemento aumentaron en 58,5 por ciento interanual, en un contexto de reactivación del sector construcción iniciada a mediados de 2020; luego de que sus actividades se vieran afectadas en el segundo trimestre 2020 (-59,6 por ciento) por las medidas de inmovilización social ante la pandemia del COVID-19.

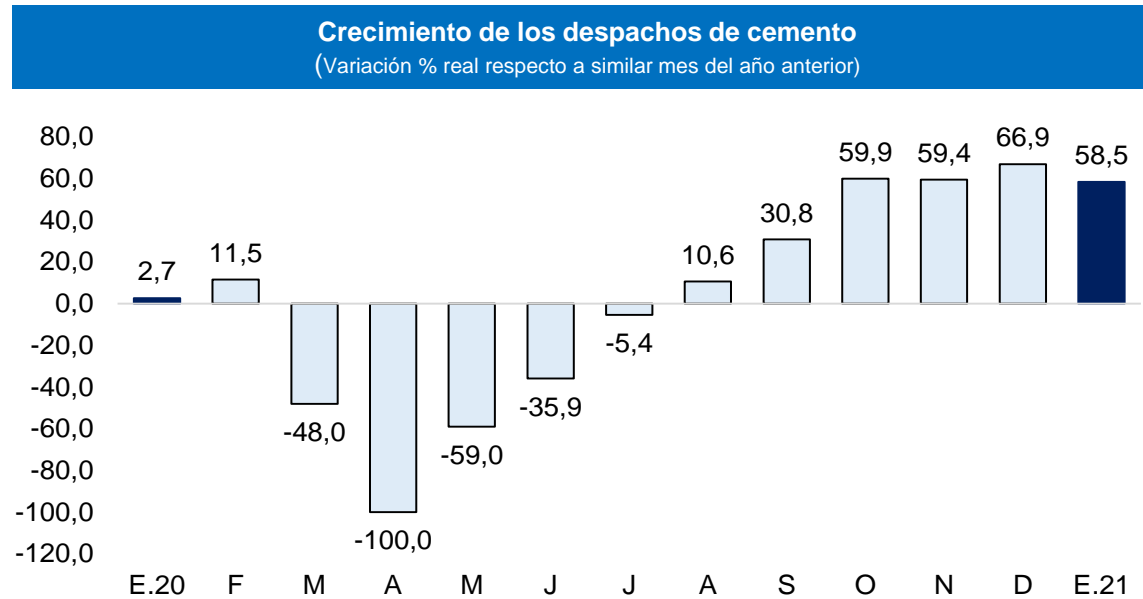

Fuente: Empresas.

Elaboración: BCRP, Sucursal Piura. Departamento de Estudios Económicos.

En enero 2021, el crédito creció en 12,4 por ciento interanual. El crédito en soles se incrementó en 14,9 por ciento interanual, compensando el retroceso del crédito en moneda extranjera (-18,9 por ciento). La tasa de dolarización fue de 5,3 por ciento.

Crédito (SalDOS a fin de periodo en millones de soles)

	SalDOS en millones de soles 1/		Tasa de crecimiento (%)	
	Dic-20	Ene-21	Mes	12 Meses
POR TIPO DE CRÉDITO				
Empresas	4 523	4 528	0,1	24,3
Personas	3 154	3 152	-0,1	-1,2
Consumo	1 906	1 886	-1,1	-11,6
Hipotecario	1 248	1 266	1,5	19,9
TOTAL	7 677	7 680	0,0	12,4
POR TIPO DE MONEDA				
MN	7 301	7 270	-0,4	14,9
ME (Mill. US\$)	114	124	9,1	-18,9

1/ Calculado a tipo de cambio constante (S/ 3,31 por US\$)

Fuente: SBS y AFP.

Elaboración: BCRP - Sucursal Piura. Departamento de Estudios Económicos..

- **Por tipo de crédito**, el financiamiento empresarial se expandió en 24,3 por ciento interanual, debido al impulso del programa Reactiva Perú. En tanto, el crédito a personas se redujo en 1,2 por ciento interanual, por el menor dinamismo del crédito de consumo (-11,6 por ciento).
- En diciembre 2020, **la tasa de morosidad** fue de 8,4 por ciento. La morosidad en la Banca Múltiple fue de 7,5 por ciento, Cajas Municipales de 12,0 por ciento, Financieras de 13,9 por ciento, Edpymes de 4,7 por ciento, Cajas Rurales de 9,2 por ciento, Banco de la Nación de 2,1 por ciento y Agrobanco de 86,4 por ciento..

Crecimiento del crédito (Var.% nominal con respecto a similar mes del año anterior)

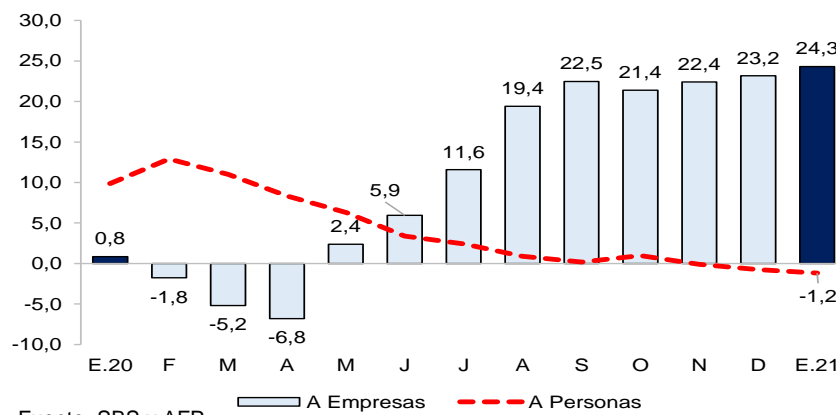

Fuente: SBS y AFP.

Tasa de morosidad 1/ (Porcentaje)

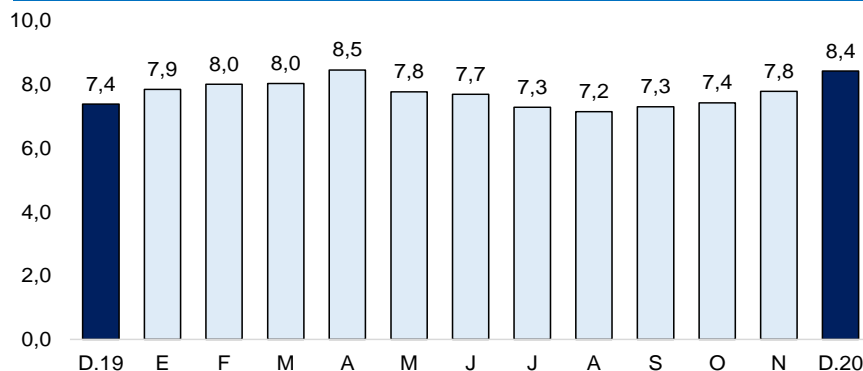

1/ Morosidad = (créditos vencidos + créditos en cobranza judicial) / colocaciones brutas
Fuente: SBS y AFP.

En enero 2021, los depósitos crecieron en 35,9 por ciento interanual. Por tipo de moneda, los depósitos en soles crecieron en 38,3 por ciento interanual, y los denominados en moneda extranjera lo hicieron en 25,3 por ciento.

Depósitos (SalDOS a fin de periodo en millones de soles)

	SalDOS en millones de soles 1/		Tasa de crecimiento (%)	
	Dic-20	Ene-21	Mes	12 Meses
POR TIPO DE DEPÓSITO				
Vista	1 282	1 273	-0,7	105,2
Ahorro	2 386	2 293	-3,9	37,1
Plazo	1 098	1 100	0,1	-3,7
TOTAL	4 766	4 665	-2,1	35,9
POR TIPO DE MONEDA				
MN	3 966	3 864	-2,6	38,3
ME (Mill. US\$)	242	242	0,2	25,3

1/ Calculado a tipo de cambio constante (S/ 3,31 por US\$)

Fuente: SBS y AFP.

Elaboración: BCRP - Sucursal Piura. Departamento de Estudios Económicos.

Crecimiento de los depósitos 1/ (Var. % nominal con respecto a similar mes del año anterior)

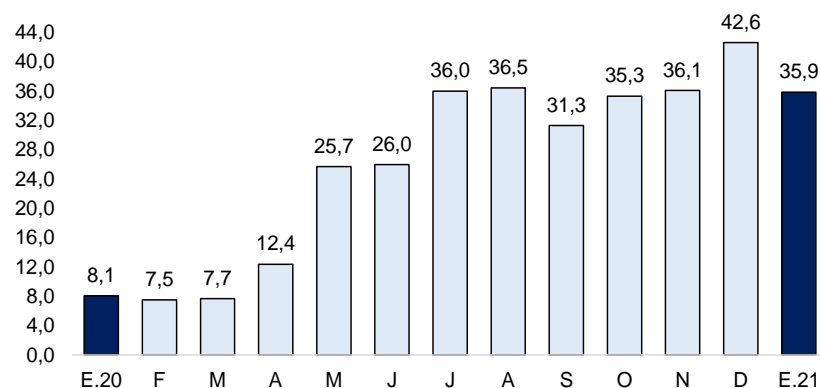

1/ Comprende banca múltiple, cajas municipales, cajas rurales y financieras

Fuente: SBS y AFP.

En enero 2021, la inversión pública disminuyó en 51,9 por ciento interanual, en términos reales. El menor devengado en inversión del Gobierno Nacional (-53,5 por ciento) se registró principalmente en el sector de Transporte y Comunicaciones (-1,1 millones de soles); y la menor inversión de los Gobiernos Locales (-70,3 por ciento) en obras de infraestructura vial (-2,7 millones de soles).

Inversión pública 1/ (En millones de soles)

	ENERO		
	2020	2021	Var.% real
Gobierno Nacional	2,8	1,3	-53,5
Gobierno Regional	3,7	3,2	-16,2
Gobiernos Locales	6,9	2,1	-70,3
Inversión Pública	13,3	6,6	-51,9

1/ Información actualizada al 31 de enero de 2021

Fuente: MEF.

Elaboración: BCRP - Sucursal Piura. Departamento de Estudios Económicos.

Crecimiento de la inversión pública

(Var.% real con respecto a similar mes del año anterior)

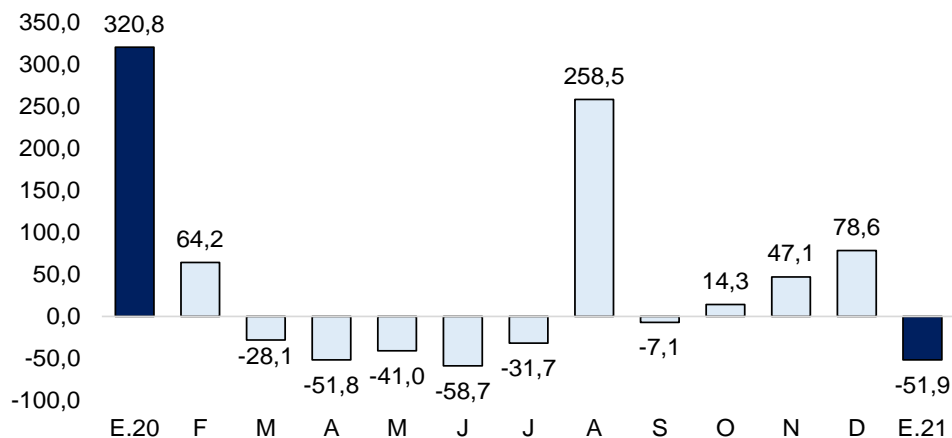

Fuente: MEF

- En enero 2021, se ejecutó el 0,9 por ciento del Presupuesto Institucional Modificado (PIM) para **inversión pública** de Lambayeque. El Gobierno Nacional registró un avance del 0,6 por ciento, el Gobierno Regional de 1,2 por ciento y las municipalidades de 0,9 por ciento.
- En enero 2021, la inversión pública del **Gobierno Nacional** disminuyó en 53,5 por ciento interanual. A nivel de proyectos, destacó el proyecto de Erradicación de la Mosca de la fruta, con S/ 0,9 millones en el mes (8,4 por ciento de su PIM); y la ampliación de los servicios al contribuyente en Chiclayo, con S/ 0,2 millones en el mes (10,6 por ciento de su PIM).
- La inversión pública del **Gobierno Regional** se redujo en 16,2 por ciento interanual. A nivel de proyectos, destacó la Reparación de canal alimentador de riego en Chongoyape, con S/ 1,4 millones en el mes (52,4 por ciento de su PIM); y la línea de transmisión de 60 KV en Chiclayo - Túnel Trasandino, con S/ 60,3 mil (8,3 por ciento de su PIM).