



BANCO CENTRAL DE RESERVA DEL PERÚ

Amazonas: Síntesis de Actividad Económica - Mayo 2020 -

**Departamento de Estudios Económicos
Sucursal Piura**

Julio 2020

En mayo 2020, la mayoría de los indicadores económicos de la región mostraron un comportamiento positivo. En este periodo, se incrementó la producción agropecuaria (7,1 por ciento), los despachos de cemento (13,4 por ciento), las exportaciones (56,9 por ciento) y el crédito (4,6 por ciento); en tanto la inversión pública se contrajo en 61,3 por ciento interanual.

Actividad Primaria

En mayo 2020, la actividad **agropecuaria** creció 7,1 por ciento interanual, principalmente por la mayor producción de arroz cáscara (19,0 por ciento) – aumento de las áreas cosechadas en 14,1 por ciento -, maíz amarillo duro (26,2 por ciento), cacao (17,9 por ciento) y yuca (6,8 por ciento). Por su parte, la producción pecuaria creció 0,4 por ciento interanual.

Otros Indicadores de Actividad Económica

- A mediados de mayo el sector construcción reinició actividades al estar incluido dentro de la primera fase de reanudación de la actividad económica. En mayo 2020, los **despachos de cemento** aumentaron en 13,4 por ciento interanual, luego de que en abril no se registrarán ventas por las medidas de confinamiento para evitar la propagación del Covid-19. En enero-mayo 2020, este indicador se redujo en 10,1 por ciento interanual.
- En mayo, las **exportaciones** de Amazonas fueron US\$ 1,3 millones, superiores en 56,9 por ciento respecto a similar periodo del año previo, principalmente por el mayor volumen exportado de café (37,0 por ciento).
- En mayo, el **crédito** creció 4,6 por ciento interanual, tasa de crecimiento inferior a la registrada en mayo de 2019 (9,5 por ciento). Los créditos en soles crecieron en 4,6 por ciento interanual; compensando las menores colocaciones en moneda extranjera (-31,6 por ciento), que solo representaron el 0,1 por ciento del total.

Otros indicadores de actividad económica										
(Variación % respecto a similar mes del año anterior)										
	Ago.19	Set.19	Oct.19	Nov.19	Dic.19	Ene.20	Feb.20	Mar.20	Abr.20	May.20
Despachos de cemento 1/	↓ -22,7	↓ -21,6	↓ -13,8	↓ -2,3	↑ 30,5	↑ 21,6	↑ 47,7	↓ -38,8	↓ -100,0	↑ 13,4
Exportaciones 2/	↓ -15,4	↓ -2,5	↓ -31,8	↓ -24,4	↑ 36,6	↓ -47,1	↓ -74,1	↑ 139,5	↓ -10,7	↑ 56,9
Crédito 2/	↑ 9,8	↑ 10,8	↑ 9,9	↑ 9,9	↑ 11,9	↑ 11,2	↑ 11,2	↑ 7,9	↑ 5,6	↑ 4,6
Inversión pública 1/	↓ -45,5	↓ -2,6	↓ -16,2	↓ -20,5	↓ -19,5	↑ 325,3	↑ 26,1	↓ -1,5	↓ -30,9	↓ -61,3

1/ En términos reales. 2/ En términos nominales.

Fuentes: BCRP-Sucursales, PRODUCE, PETROPERU, Cementos Pacasmayo, SBS, SUNAT y MEF.

En mayo 2020, la actividad agropecuaria creció 7,1 por ciento interanual, principalmente por la mayor producción de arroz cáscara (19,0 por ciento) – aumento de las áreas cosechadas en 14,1 por ciento –, maíz amarillo duro (26,2 por ciento), cacao (17,9 por ciento) y yuca (6,8 por ciento). Por su parte, la producción pecuaria creció 0,4 por ciento interanual.

Producción de principales productos agropecuarios 1/ (Toneladas)

Subsectores	Estructura Porcentual 2019 ^{2/}	Mayo			Enero - Mayo		
		2019	2020	Var. %	2019	2020	Var. %
AGRÍCOLA	86,3			-19,3			-6,9
Orientada al mercado externo y agroindustria 2/	23,9			4,2			-3,3
Café	15,9	8 184	8 250	0,8	12 978	11 733	-9,6
Plátano	3,3	10 854	11 750	8,3	53 827	52 829	-1,9
Cacao	2,0	467	550	17,9	1 991	2 078	4,4
Maíz Amarillo Duro	1,6	5 961	7 520	26,2	8 482	10 889	28,4
Orientada al mercado interno 2/	62,4			10,1			-2,3
Arroz cáscara	29,1	50 517	60 100	19,0	185 103	184 433	-0,4
Yuca	5,1	16 129	17 220	6,8	81 353	85 193	4,7
Papa	2,5	9 598	8 830	-8,0	33 068	28 844	-12,8
Frijol G/S	0,9	399	410	2,7	998	1 075	7,7
Maíz Amiláceo	0,6	379	364	-4,1	987	865	-12,3
Piña	0,5	1 703	2 180	28,0	8 893	9 662	8,6
Papaya	0,3	1 175	1 444	22,9	6 514	6 897	5,9
Maíz Choclo	0,3	1 094	900	-17,7	4 015	3 283	-18,2
Naranja	0,2	502	580	15,4	2 310	2 320	0,4
Limón	0,2	505	499	-1,1	2 880	2 718	-5,6
PECUARIO	0,0			0,4			0,9
Ave	0,3	62	66	5,4	375	383	2,0
Huevo	0,3	146	147	1,1	779	774	-0,6
Vacuno	6,0	1 513	1 515	0,1	7 456	7 586	1,7
Leche	6,3	8 615	8 628	0,2	42 115	42 237	0,3
Ovino	0,1	11	11	-2,2	53	53	-0,9
Porcino	0,7	193	199	2,7	970	977	0,7
Caprino	0,0	12	12	2,6	57	59	3,2
SECTOR AGROPECUARIO	100,0			7,1			-2,0

1/ Cifras preliminares.

2/ Estimado a precios de 2007.

Fuente: Ministerio de Agricultura y Riego.

Elaboración: BCRP, Sucursal Piura. Departamento de Estudios Económicos.

- En agosto 2019 - mayo 2020 se instalaron 91,1 mil hectáreas de cultivos transitorios, superior en 4,0 por ciento respecto a similar periodo de la campaña previa. En este periodo, se registraron principalmente mayores siembras de maíz amarillo duro (18,2 por ciento), frijol grano seco (21,6 por ciento) y maíz amiláceo (2,5 por ciento).

A mediados de mayo el sector construcción reinició actividades al estar incluido dentro de la primera fase de reanudación de la actividad económica. En mayo 2020, los despachos de cemento aumentaron en 13,4 por ciento interanual, luego de que en abril no se registrarán ventas por las medidas de confinamiento para evitar la propagación del Covid-19. En enero-mayo 2020, este indicador se redujo en 10,1 por ciento interanual.

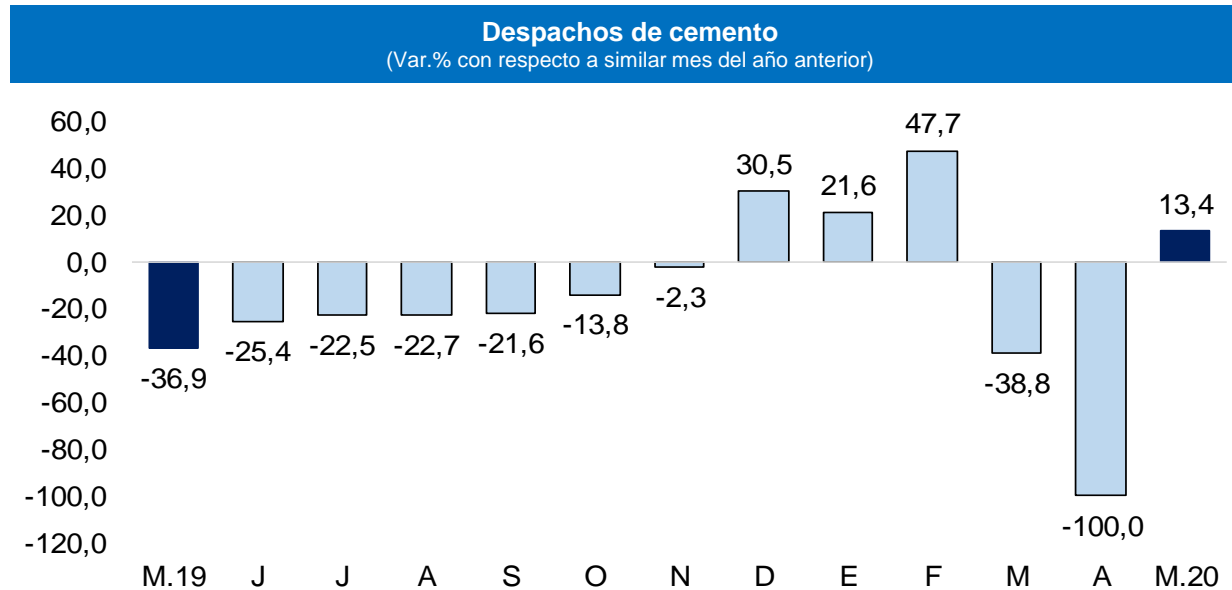

Fuente: BCRP – Sucursal Piura.

En mayo 2020, las exportaciones de Amazonas fueron US\$ 1,3 millones, superiores en 56,9 por ciento respecto a similar periodo del año previo, principalmente por el mayor volumen exportado de café (37,0 por ciento).

Exportaciones por grupo de productos 1/ (Valor FOB en millones de US\$)							
	Estructura % 2019	Mayo			Enero - Mayo		
		2019	2020	Var %	2019	2020	Var %
PRODUCTOS TRADICIONALES	97,0%	0,8	1,2	47,7	5,0	3,7	-25,6
Agropecuario	97,0%	0,8	1,2	47,7	5,0	3,7	-25,6
PRODUCTOS NO TRADICIONALES	3,0%	0,0	0,1	n.d.	0,4	0,1	-63,8
Agropecuario	3,0%	0,0	0,1	n.d.	0,4	0,1	-63,7
Otros	0,0%	0,0	0,0	n.d.	0,0	0,0	-100,0
TOTAL EXPORTACIONES	100,0%	0,8	1,3	56,9	5,3	3,8	-28,2

1/ Cifras preliminares

Fuente: SUNAT.

Elaboración: BCRP Sucursal Piura. Departamento de Estudios Económicos

En mayo 2020, el crédito creció 4,6 por ciento interanual, tasa de crecimiento inferior a la registrada en mayo de 2019 (9,5 por ciento). Los créditos en soles crecieron en 4,6 por ciento interanual; compensando las menores colocaciones en moneda extranjera (-31,6 por ciento), que solo representaron el 0,1 por ciento del total.

Crédito

(Saldos a fin de período en millones de soles)

	SalDOS en millones de soles con TCF 1/		Tasa de crecimiento (%)	
	Abr-20	May-20	Mes	12 Meses
POR TIPO DE CRÉDITO				
Empresas	507	515	1,6	4,7
Personas	270	265	-1,8	4,2
Consumo	227	222	-2,1	4,8
Hipotecario	43	43	-0,5	1,1
TOTAL	776	780	0,4	4,6
POR TIPO DE MONEDA				
MN	776	779	0,4	4,6
ME (Mill. US\$)	0	0	-2,4	-31,6

1/ TCF = Tipo de Cambio Fijo (S/ 3,31 por US\$)

Fuente: SBS y AFP.

Elaboración: BCRP, Sucursal Piura. Departamento de Estudios Económicos.

- En abril 2020, la **tasa de morosidad** en la región fue de 6,9 por ciento. Las cajas municipales registraron una tasa de morosidad de 6,0 por ciento, las financieras de 2,1 por ciento, banca múltiple de 8,6 por ciento, Edpymes de 6,6 por ciento, Banco de la Nación de 1,9 por ciento y Agrobanco de 69,6 por ciento.

Crecimiento del crédito

(Var. % nominal con respecto a similar mes del año anterior)

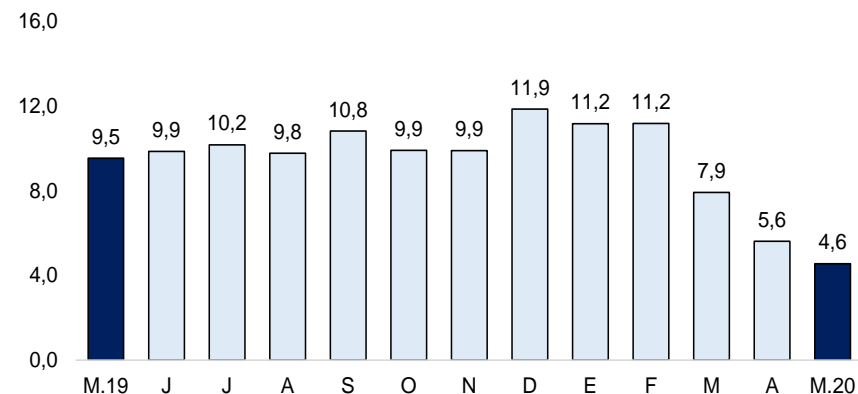

Fuente: SBS y AFP

Tasa de morosidad 1/

(Porcentaje)

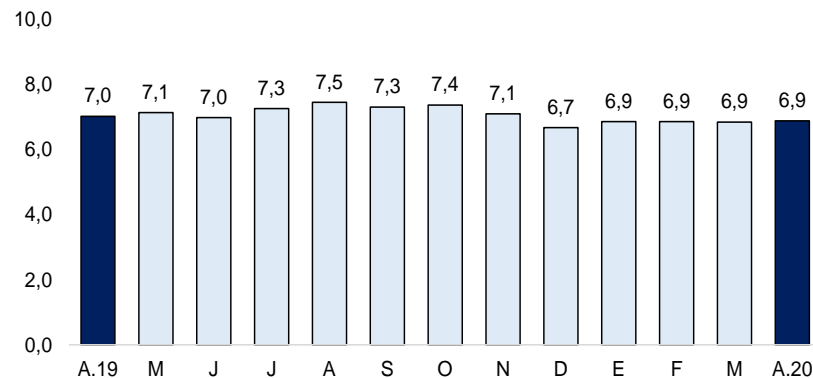

1/ Morosidad = (créditos vencidos + créditos en cobranza judicial) / colocaciones brutas.

En mayo 2020, los depósitos en instituciones financieras crecieron en 51,7 por ciento interanual. Por tipo de moneda, se incrementaron los depósitos en soles (53,1 por ciento) y los denominados en moneda extranjera (15,7 por ciento).

Depósitos

(SalDOS a fin de periodo en millones de soles)

	SalDOS en millones de soles con TCF 1/		Tasa de crecimiento (%)	
	Abr-20	May-20	Mes	12 Meses
POR TIPO DE DEPÓSITO				
Vista	211	229	8,6	76,8
Ahorro	329	357	8,4	49,6
Plazo	60	63	4,2	5,4
TOTAL	600	649	8,1	51,7
POR TIPO DE MONEDA				
MN	579	630	8,8	53,1
ME (Mill. US\$)	6	6	-10,6	15,7

1/ TCF = Tipo de Cambio Fijo (S/ 3,31 por US\$)

Fuente: SBS y AFP.

Elaboración: BCRP, Sucursal Piura. Departamento de Estudios Económicos.

Crecimiento de los depósitos

(Var. % nominal con respecto a similar mes del año anterior)

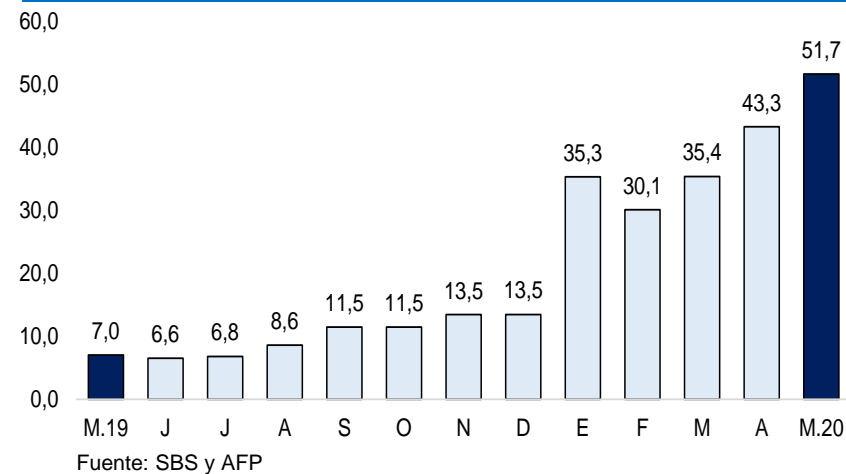

En mayo 2020, la inversión pública fue S/ 10,8 millones, menor en 61,3 por ciento interanual, en términos reales, por la menor inversión en los tres niveles de gobierno: Nacional (-56,1 por ciento), Regional (-66,5 por ciento) y municipalidades (-60,0 por ciento).

Inversión pública 1/ (En millones de soles)

	MAYO			ENERO - MAYO		
	2019	2020	Var.% real	2019	2020	Var.% real
Gobierno Nacional	8	4	-56,1	100	94	-7,6
Gobierno Regional	10	4	-66,5	37	42	13,0
Gobiernos Locales	9	4	-60,0	63	41	-35,7
Inversión Pública	28	11	-61,3	200	177	-12,6

1/ Información actualizada al 31 de mayo de 2020.

2/ Comprende el gasto en remuneraciones, pensiones, bienes y servicios.

Fuente: MEF.

Elaboración: BCRP - Sucursal Piura. Departamento de Estudios Económicos.

Crecimiento de la inversión pública (Var.% real con respecto a similar mes del año anterior)

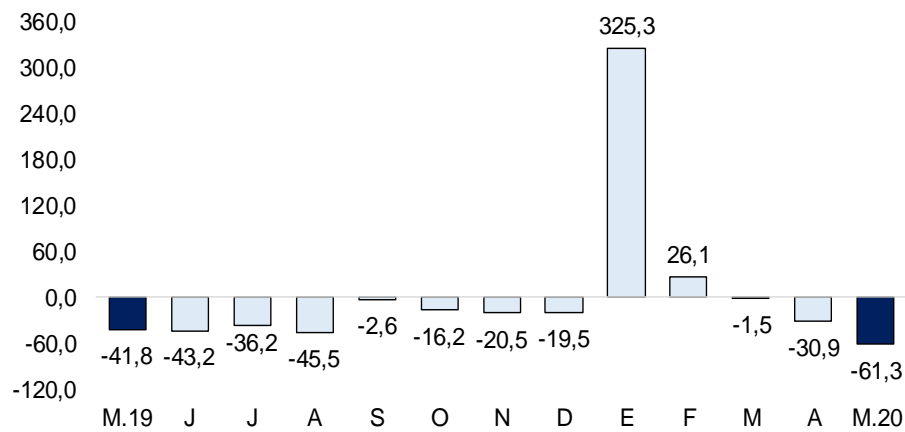

Fuente: MEF.

- En mayo 2020, **se ejecutó** 18,5 por ciento del Presupuesto Institucional Modificado (PIM), ascendente a S/ 955,9 millones. El Gobierno Nacional registró un avance del 23,9 por ciento, el Gobierno Regional de 13,6 por ciento y las municipalidades de 16,2 por ciento.
- En mayo, la inversión pública del **Gobierno Regional** se redujo en 66,5 por ciento interanual. En el mes, a nivel de proyectos, destacó la Creación de agua potable y alcantarillado en la comunidad nativa Bakaig de Imaza, con S/ 0,7 millones (100 por ciento de su PIM); y el Mejoramiento de la trocha carrozable Pedro Ruiz - San Carlos, en Bongará, con S/ 0,3 millones (12,5 por ciento de su PIM).
- En mayo, la inversión pública de los **Gobiernos Locales** disminuyó en 60,0 por ciento interanual. Los principales proyectos del mes fueron: el Mejoramiento de agua potable y alcantarillado en la localidad de Alizo, con S/ 0,9 millones (50,7 por ciento de su PIM); y el Mejoramiento de agua potable y alcantarillado en comunidades de Bongará, con S/ 0,5 millones (27,8 por ciento de su PIM).