

BANCO CENTRAL DE RESERVA DEL PERÚ
SUCURSAL PIURA



AMAZONAS: Síntesis de Actividad Económica
Enero 2019¹

Departamento de Estudios Económicos

¹ En el presente informe participaron (en orden alfabético): Luis Casaverde Antón, Víctor Chávez Bohórquez, José Lupú Figallo y Julio Ortíz Berrú.

ÍNDICE

	<i>Página</i>
RESUMEN EJECUTIVO.....	3
I. ACTIVIDAD PRODUCTIVA.....	4
1. Actividad primaria.....	4
1.1 Sector agropecuario.....	4
2. Otros indicadores sectoriales.....	5
2.1 Sector construcción.....	5
II. SECTOR EXTERNO.....	6
1. Exportaciones.....	6
III. CRÉDITO Y DEPÓSITOS.....	6
1. Crédito.....	6
2. Depósitos.....	8
IV. EJECUCIÓN DEL PRESUPUESTO DE GASTOS DEL GOBIERNO GENERAL.....	9
1. Gasto corriente no financiero.....	9
2. Gasto de capital.....	9
V. ANEXOS.....	11



RESUMEN EJECUTIVO

Principales hechos de importancia

- En enero 2019, la actividad **agropecuaria** creció 25,9 por ciento interanual. En tanto, el resto de **indicadores** mostraron un comportamiento negativo: disminuyeron los despachos de cemento (-28,1 por ciento), las exportaciones (-25,6 por ciento), y la inversión pública (-73,8 por ciento).

Actividad primaria

- En enero 2019, la actividad **agropecuaria** se expandió 25,9 por ciento interanual, reflejando el incremento de la producción agrícola (32,6 por ciento) de cultivos como arroz cáscara (66,7 por ciento), papa (124,3 por ciento) y yuca (11,7 por ciento).

Otros indicadores de actividad económica

- En enero, los **despachos de cemento** se redujeron en 28,1 por ciento interanual, en un contexto de menor inversión pública (-73,8 por ciento).
- En enero 2019, las exportaciones en Amazonas sumaron US\$ 1,8 millones, menores en 25,6 por ciento interanual, por las menores ventas de café (-26,2 por ciento) y cacao (-1,3 por ciento). Los principales destinos de exportación fueron: Canadá (36,7 por ciento), Suecia (17,9 por ciento), Estados Unidos (13,3 por ciento), Alemania (8,8 por ciento), entre otros.
- En diciembre 2018, los créditos crecieron 10,7 por ciento interanual, tasa menor a la de diciembre 2017 (15,6 por ciento). Por tipo de moneda, los créditos en soles crecieron en 10,8 por ciento interanual; compensando las menores colocaciones en moneda extranjera (-36,4 por ciento), que representaron solo el 0,1 por ciento del total.

CUADRO N° 1
AMAZONAS: OTROS INDICADORES DE ACTIVIDAD ECONÓMICA
(Variación % respecto a similar mes del año anterior)

	Mar.18	Abr.18	May.18	Jun.18	Jul.18	Ago.18	Set.18	Oct.18	Nov.18	Dic.18	Ene.19
Despachos de cemento 1/	↑ 0,6	↑ 39,5	↑ 4,1	↑ 6,3	↑ 19,9	↓ -5,4	↑ 0,2	↓ -13,5	↓ -13,3	↓ -27,7	↓ -28,1
Exportaciones 2/	↑ 236,0	↓ -22,6	↓ -51,1	↑ 3,7	↑ 85,1	↓ -30,3	↑ 21,5	↑ 45,7	↓ -36,9	↓ -5,1	↓ -25,6
Crédito 2/	↑ 16,8	↑ 17,1	↑ 16,1	↑ 15,7	↑ 15,4	↑ 16,8	↑ 14,5	↑ 13,8	↑ 12,9	↑ 10,7	n.d.
Inversión pública 1/	↑ 6,4	↑ 16,3	↑ 13,7	↑ 107,1	↑ 31,4	↑ 25,8	↓ -9,3	↑ 39,8	↓ -15,7	↓ -34,3	↓ -73,8

1/ En términos reales.

2/ En términos nominales.

Fuente: Ministerio de Agricultura y Riego.

Elaboración: BCRP, Sucursal Piura. Departamento de Estudios Económicos.

I. ACTIVIDAD PRODUCTIVA

1. Actividad primaria

1.1 Sector agropecuario

- En enero 2019, la actividad **agropecuaria** se expandió 25,9 por ciento interanual, reflejando el incremento de la producción agrícola (32,6 por ciento) de cultivos como arroz cáscara (66,7 por ciento), papa (124,3 por ciento) y yuca (11,7 por ciento); y el crecimiento de la producción pecuaria, principalmente de leche (2,2 por ciento) y porcino (5,4 por ciento).

CUADRO N° 2
AMAZONAS: SECTOR AGROPECUARIO 1/
(Toneladas)

Subsectores	Estructura Porcentual 2018 ^{2/}	Enero		
		2018	2019	Var. %
AGRÍCOLA	85,6			32,6
Orientada al mercado externo y agroindustria 2/	24,6			-3,4
Café	17,3	0	0	n.d.
Plátano	3,6	10 807	10 346	-4,3
Cacao	1,9	373	381	2,2
Maíz Amarillo Duro	1,7	1 098	884	-19,4
Orientada al mercado interno 2/				37,5
Arroz cáscara	27,4	26 366	43 939	66,7
Yuca	4,8	13 115	14 654	11,7
Papa	2,6	1 932	4 334	124,3
Frijol G/S	1,2	295	271	-8,2
Maíz Amiláceo	0,7	0	123	n.d.
Piña	0,6	1 618	1 737	7,3
Papaya	0,4	1 126	1 168	3,7
Maíz Choclo	0,2	168	273	62,1
Naranja	0,2	365	298	-18,4
Limón	0,2	490	560	14,1
PECUARIO				0,7
Ave	0,3	91	91	0,3
Huevo	0,4	164	167	2,0
Vacuno	6,3	1 504	1 482	-1,4
Leche	6,6	8 323	8 504	2,2
Ovino	0,1	12	11	-1,9
Porcino	0,7	192	202	5,4
Caprino	0,0	11	12	3,5
SECTOR AGROPECUARIO	100,0			25,9

1/ Cifras preliminares.

2/ Estimado a precios de 2007.

Fuente: Ministerio de Agricultura y Riego.

Elaboración: BCRP, Sucursal Piura. Departamento de Estudios Económicos.

- En lo que va de la presente campaña agrícola (agosto 2018 - enero 2019) se han instalado 40,5 mil hectáreas de cultivos transitorios, menor en 17,6 por ciento a la campaña previa. En este periodo se registraron menores siembras de maíz amiláceo (-78,9 por ciento), frijol grano seco (-76,9 por ciento), maíz amarillo duro (-15,2 por ciento) y cacao (-78,4 por ciento).



CUADRO N° 3
AMAZONAS: SUPERFICIE SEMBRADA 1/
(Hectáreas)

CULTIVO	CAMPAÑA AGRÍCOLA 2/		Variación	
	2017-2018	2018-2019	Absoluta	Porcentual
CULTIVOS TRANSITORIOS	49 103	40 458	-8 645	-17,6
Arroz	20 224	23 798	3 574	17,7
Frijol G/S	8 051	1 859	-6 192	-76,9
Maíz Amarillo Duro	4 875	4 134	-741	-15,2
Maíz Amiláceo	8 089	1 708	-6 381	-78,9
Maíz Choclo	696	638	-58	-8,4
Olluco	164	182	18	11,0
Papa	1 121	2 025	904	80,7
Yuca	5 883	6 115	232	3,9
CULTIVOS PERMANENTES	924	396	-528	-57
Café	309	67	-242	-78,3
Cacao	385	83	-302	-78,4
Plátano	230	246	16	7,0
Total	50 027	40 854	-9 173	-18,3

1/ Cifras preliminares

2/ Corresponde a agosto 2018 – enero 2019

Fuente: MINAGRI

2. Otros indicadores sectoriales

2.1 Sector construcción

- En enero 2019, los **despachos de cemento** se redujeron en 28,1 por ciento interanual, en un contexto de menor inversión pública (-73,8 por ciento) en los tres niveles de gobierno: Nacional (-39,3 por ciento), Regional (-87,2) y Locales (-45,4 por ciento).

GRÁFICO N° 1
AMAZONAS: VARIACIÓN DE LOS DESPACHOS DE CEMENTO
(Variación % real respecto a similar mes del año anterior)

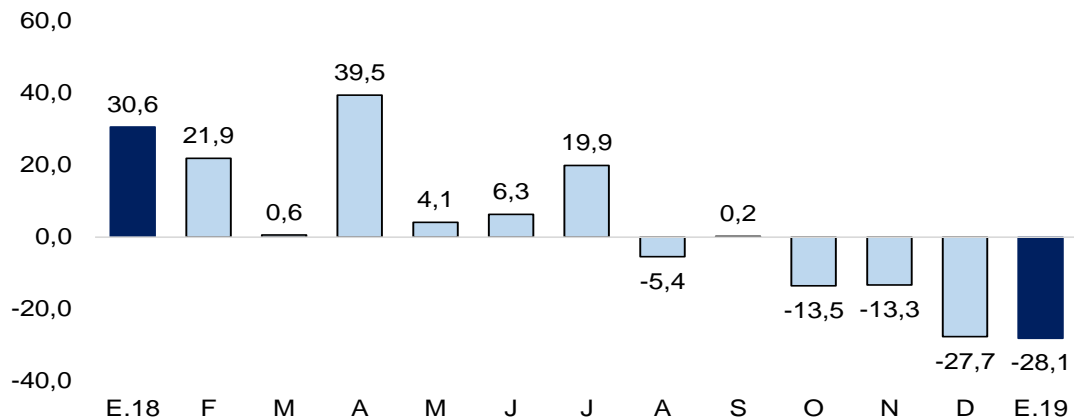

Fuente: BCRP – Sucursal Piura

II. SECTOR EXTERNO

1. Exportaciones

- En enero 2019, las exportaciones en Amazonas sumaron US\$ 1,8 millones, menores en 25,6 por ciento interanual, por las menores ventas de café (-26,2 por ciento) y cacao (-1,3 por ciento). Asimismo, los principales destinos fueron: Canadá (36,7 por ciento), Suecia (17,9 por ciento), Estados Unidos (13,3 por ciento), Alemania (8,8 por ciento), entre otros.

CUADRO N° 4
AMAZONAS: EXPORTACIONES POR GRUPO DE PRODUCTOS 1/
(Valor FOB en millones de US\$)

	Estructura % 2018	Enero		
		2018	2019	Var %
PRODUCTOS TRADICIONALES	96,0%	2,3	1,7	-26,2
Agropecuario	96,0%	2,3	1,7	-26,2
PRODUCTOS NO TRADICIONALES	4,0%	0,1	0,1	-1,3
Agropecuario	3,6%	0,1	0,1	-1,3
Otros	0,4%	0,0	0,0	n.d.
TOTAL EXPORTACIONES	100,0%	2,4	1,8	-25,6

1/ Cifras preliminares

Fuente: SUNAT.

Elaboración: BCRP Sucursal Piura. Departamento de Estudios Económicos

III. CRÉDITO Y DEPÓSITOS

1. Crédito

- En diciembre 2018, los créditos crecieron 10,7 por ciento interanual, tasa menor a la de diciembre 2017 (15,6 por ciento). Por tipo de moneda, los créditos en soles crecieron en 10,8 por ciento interanual; compensando las menores colocaciones en moneda extranjera (-36,4 por ciento) que representaron solo el 0,1 por ciento del total.

CUADRO N° 5
AMAZONAS: CRÉDITO 1/
(Saldos en millones de soles)

	Saldos en millones de soles con TCF 1/		Tasa de crecimiento (%)	
	Nov-18	Dic-18	Mes	12 Meses
POR TIPO DE CRÉDITO				
Empresas	468	462	-1,2	5,9
Personas	240	240	-0,3	21,5
Consumo	198	197	-0,4	22,2
Hipotecario	42	42	0,3	18,1
TOTAL	708	702	-0,9	10,7
POR TIPO DE MONEDA				
MN	707	701	-0,8	10,8
ME (Mill. US\$)	0	0	-27,1	-36,4

1/ TCF = Tipo de Cambio Fijo (S/ 3,24 por US\$)

Fuente: SBS y AFP.

Elaboración: BCRP, Sucursal Piura. Departamento de Estudios Económicos.



GRÁFICO N° 2
AMAZONAS: VARIACIÓN DEL CRÉDITO 1/
(Variación % respecto a similar mes del año anterior)

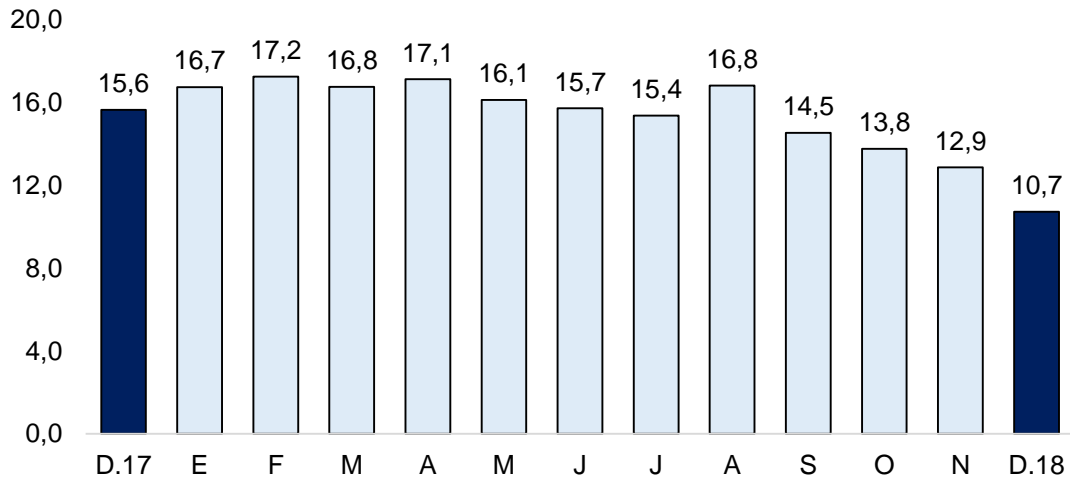

1/ Comprende banca múltiple, cajas municipales, cajas rurales, edpymes y financieras.
Fuente: SBS y AFP

- En cuanto al tipo de crédito, el financiamiento a personas aumentó 21,5 por ciento, por el crecimiento de los créditos de consumo (22,2 por ciento) e hipotecario (18,1 por ciento). De otro lado, el crédito a empresas creció en 5,9 por ciento.

GRÁFICO N° 3
AMAZONAS: VARIACIÓN POR TIPO DE CRÉDITO
(Variación % respecto a similar mes del año anterior)

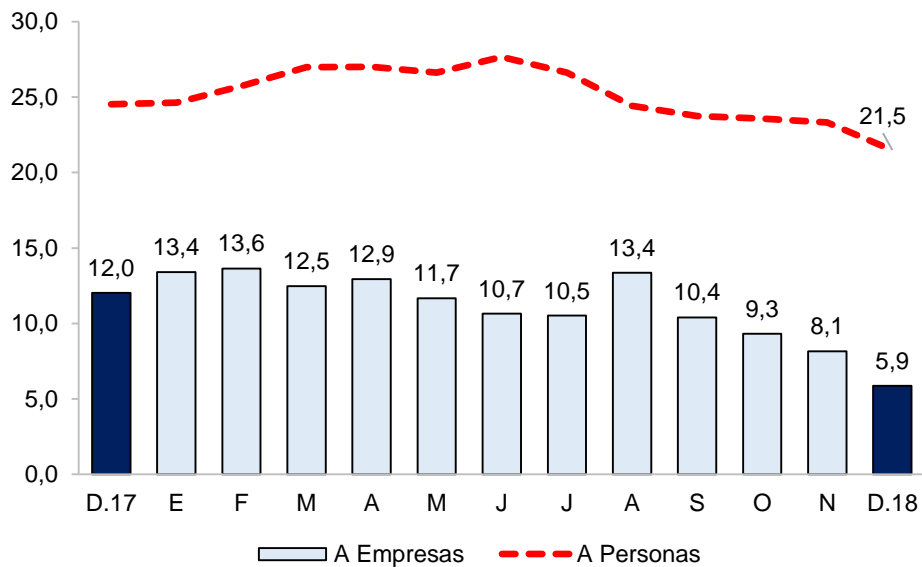

Fuente: SBS y AFP.

- La tasa de morosidad en diciembre 2018 fue de 8,0 por ciento, 0,3 puntos porcentuales por encima a la del mismo mes de 2017 y mayor al promedio nacional (3,5 por ciento). Las cajas municipales registraron un nivel de morosidad de 5,7 por ciento, las financieras de 2,0 por ciento, banca múltiple de 9,2 por ciento, Edpymes de 2,0 por ciento, Banco de la Nación de 1,5 por ciento y Agrobanco de 64,5 por ciento.



GRÁFICO N° 4
AMAZONAS: TASA DE MOROSIDAD
 (Porcentaje)

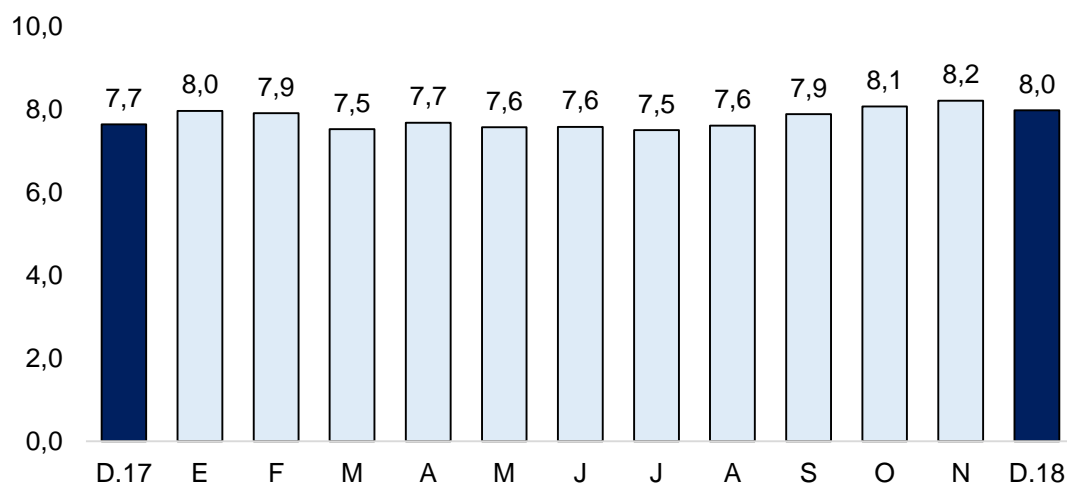

Fuente: SBS y AFP

Elaboración: BCRP – Sucursal Piura. Departamento de Estudios Económicos

2. Depósitos

- En diciembre 2018, los depósitos en las instituciones financieras se incrementaron en 7,2 por ciento, tasa inferior a la registrada en diciembre 2017 (14,7 por ciento). Asimismo, por tipo de moneda, los depósitos en soles crecieron 6,6 por ciento interanual y los en moneda extranjera en 28,6 por ciento interanual (importancia relativa del 3,3 por ciento).
- Según tipo de depósito, las captaciones por ahorro (59,8 por ciento del total) aumentaron en 8,0 por ciento, las captaciones a la vista en 1,6 por ciento (27,2 por ciento del total) y las a plazo en 16,4 por ciento (13,7 por ciento del total).

CUADRO N° 6
AMAZONAS: DEPÓSITOS 1/
 (SalDOS en millones de soles)

	SalDOS en millones de soles con TCF 1/		Tasa de crecimiento (%)	
	Nov-18	Dic-18	Mes	12 Meses
POR TIPO DE DEPÓSITO				
Vista	119	118	-0,4	1,6
Ahorro	243	260	7,0	8,0
Plazo	57	57	-1,2	16,4
TOTAL	419	435	3,8	7,2
POR TIPO DE MONEDA				
MN	405	420	3,8	6,6
ME (Mill. US\$)	4	4	3,8	28,6

1/ TCF = Tipo de Cambio Fijo (S/ 3,24 por US\$)

Fuente: SBS y AFP.

Elaboración: BCRP, Sucursal Piura. Departamento de Estudios Económicos.

GRÁFICO N° 5
AMAZONAS: VARIACIÓN DE LOS DEPÓSITOS 1/
 (Variación % nominal respecto a similar mes del año anterior)

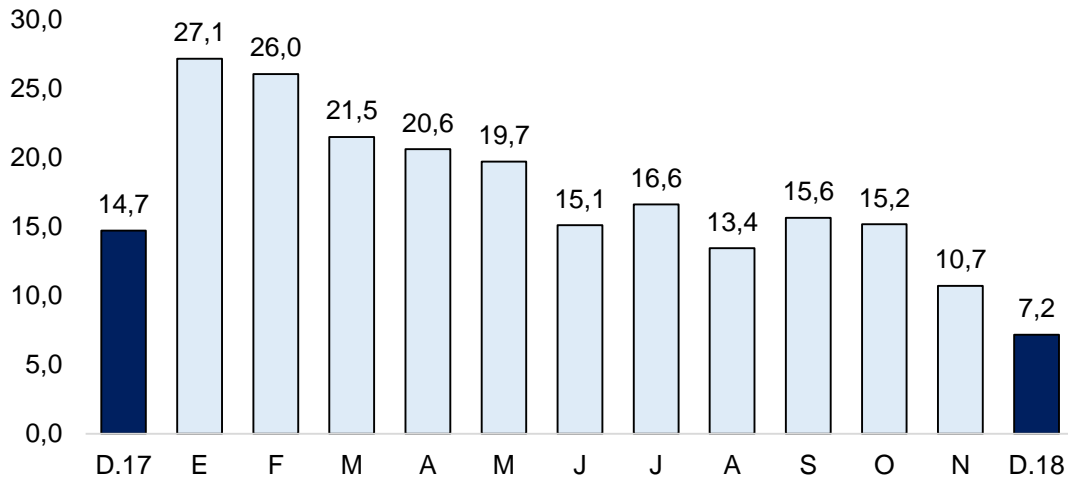

1/ Comprende banca múltiple, cajas municipales, cajas rurales y financieras.
 Fuente: SBS y AFP

IV. EJECUCIÓN DEL PRESUPUESTO DE GASTOS DEL GOBIERNO GENERAL

1. Gasto corriente no financiero

- En enero 2019, el gasto corriente fue de S/ 92,0 millones, menor en 23,9 por ciento interanual, en términos reales, debido al menor gasto devengando del Gobierno Regional Nacional en el pago de remuneraciones (-73,2 por ciento) y el menor gasto del Gobierno Regional en la compra de bienes y pago de servicios (-16,5 por ciento).

CUADRO N° 7
AMAZONAS: GASTO PÚBLICO 1/2
 (Millones de soles)

	ENERO		
	2018	2019	Var.% real
Gobierno Nacional	63	41	-36,4
Gobierno Regional	49	47	-5,9
Gobiernos Locales	7	4	-37,8
TOTAL	118	92	-23,9

1/ Información actualizada al 31 de enero de 2019

2/ Comprende el gasto en remuneraciones, pensiones, bienes y servicios.

Fuente: MEF.

Elaboración: BCRP - Sucursal Piura. Departamento de Estudios Económicos.

2. Gasto de capital

- En enero 2019, la inversión pública fue S/ 6,2 millones, menor en 73,8 por ciento interanual, principalmente por la menor inversión pública del Gobierno Regional (-87,2 por ciento) en obras viales (de S/ 11,8 millones en enero de 2018 a cero en enero de 2019).

CUADRO N° 8
AMAZONAS: INVERSIÓN PÚBLICA 1/ 2/
(Millones de soles)

	ENERO		
	2018	2019	Var.% real
Gobierno Nacional	4	3	-39,3
Gobierno Regional	16	2	-87,2
Gobiernos Locales	3	1	-45,4
Inversión Pública	23	6,2	-73,8

1/ Información actualizada al 31 de diciembre de 2018.

2/ Comprende el gasto en remuneraciones, pensiones, bienes y servicios.

Fuente: MEF.

Elaboración: BCRP - Sucursal Piura. Departamento de Estudios Económicos.

GRÁFICO N° 6
AMAZONAS: VARIACIÓN DE LA INVERSIÓN PÚBLICA
(Variación % real)

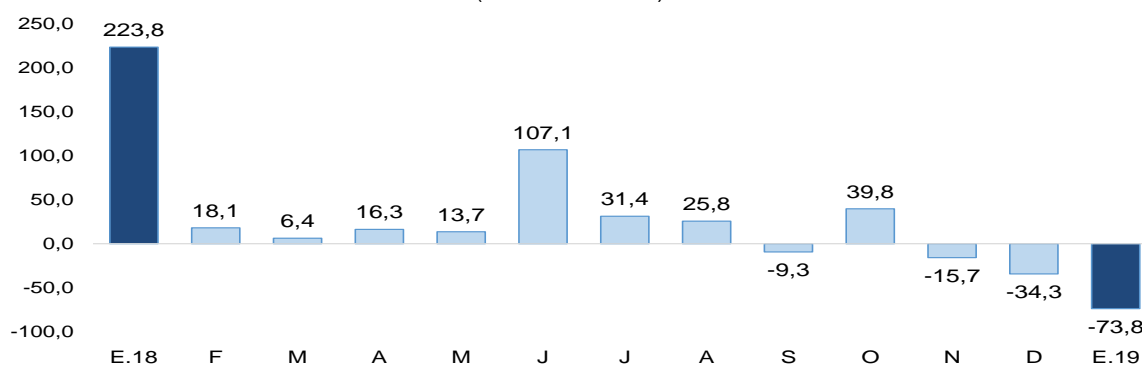

Fuente: MEF

- **En enero de 2019, se ejecutó el 3,0 por ciento del Presupuesto Institucional Modificado (PIM).** El Gobierno Nacional registró un avance de 2,0 por ciento; el Regional de 1,8 por ciento y los Locales de 7,8 por ciento.
- En enero 2019, la inversión pública del Gobierno Nacional decreció 39,3 por ciento interanual, principalmente en obras de agua y saneamiento (de S/ 1,4 millones en enero 2018 a cero en enero 2019). En el mes, los principales proyectos fueron: “el sistema eléctrico rural Nuevo Seasme III etapa, con S/ 0,9 millones en el mes; y el mejoramiento de los servicios turísticos públicos de la plaza mayor de Chachapoyas y la Plazuela Independencia del centro histórico de la ciudad de Chachapoyas, con S/ 0,1 millones.
- La inversión pública del Gobierno Regional se redujo en 87,2 por ciento interanual en enero, principalmente en obras viales (de S/ 11,8 millones en enero de 2018 a cero en enero 2019). En el mes, los principales proyectos fueron: la ampliación de la gestión integral de residuos sólidos municipales en los centros poblados de Jazan, Shipasbamba, San Carlos, Cuispes, Churuja y Valera, con S/ 1,4 millones; y la Ampliación de la gestión integral de los residuos sólidos municipales en ciudades de la provincia de Chachapoyas y Luya, con S/ 0,4 millones.
- En enero, la inversión pública de los Gobiernos Locales disminuyó en 45,4 por ciento interanual, principalmente en infraestructura de agua y saneamiento (de S/ 1,3 millones en enero 2018 a cero en enero de 2019). En el mes, los principales proyectos fueron: la creación del servicio de agua potable e instalación del alcantarillado sanitario en la CC.NN. de Santa Rosa de Pagkintsa (distrito de Nieva), con S/ 0,5 millones; y el mejoramiento del servicio de agua potable e instalación del servicio de saneamiento básico de la comunidad nativa Tutumberos y anexo El Tayu (distrito de Aramango), con S/ 0,2 millones en el mes.

V. ANEXOS

ANEXO 1

AMAZONAS: PRODUCCIÓN AGROPECUARIA 1/
(TM)

	2018												2019	
	ENE	FEB	MAR	ABR	MAY	JUN	JUL	AGO	SET	OCT	NOV	DIC	ENE	
AGRÍCOLA														AGRÍCOLA
Arroz	26 366	24 596	27 597	32 303	35 844	48 912	44 577	34 464	37 517	38 153	31 103	30 270	43 939	Arroz
Cacao	373	344	429	475	590	643	670	377	214	184	155	159	381	Cacao
Café	0	32	142	4 109	7 605	11 531	11 552	5 625	2 749	719	107	7	0	Café
Caña de azúcar	0	0	0	0	0	0	0	0	0	0	0	0	0	Caña de azúcar
Frijol g/s	295	116	70	62	295	1 299	2 580	1 996	538	121	25	171	271	Frijol g/s
Limón Sutil	490	530	599	461	556	564	564	405	385	367	398	285	560	Limón Sutil
Maíz Amiláceo	0	250	98	86	251	1 777	4 130	282	94	43	0	61	123	Maíz Amiláceo
Maíz Amarillo Duro	1 098	551	316	202	6 809	5 190	5 449	6 020	3 631	626	653	358	884	Maíz Amarillo Duro
Maíz choclo	168	171	697	1 762	1 377	340	349	201	138	70	38	159	273	Maíz choclo
Naranja	365	456	502	651	931	857	573	365	337	291	290	237	298	Naranja
Olluco	0	72	42	95	276	321	300	64	33	39	0	55	38	Olluco
Papa	1 932	2 880	3 414	4 155	5 754	10 365	10 688	11 139	7 008	5 947	4 866	2 884	4 334	Papa
Pastos	466 634	466 856	486 953	462 138	474 060	476 329	473 668	477 009	477 573	602 893	620 122	612 027	528 291	Pastos
Piña	1 618	1 774	1 831	1 765	1 677	1 676	1 630	1 665	1 648	1 627	1 640	1 649	1 737	Piña
Plátano	10 807	10 601	11 021	10 767	10 609	10 731	11 106	11 039	11 375	11 084	10 822	10 759	10 346	Plátano
Yuca	13 115	14 396	15 534	15 188	15 553	14 758	15 194	15 487	15 383	14 224	14 909	12 554	14 654	Yuca
PECUARIO													PECUARIO	
Ave ^{2/}	91	66	81	69	61	80	70	80	88	81	102	86	91	Ave 2/
Caprino ^{2/}	11	11	11	10	11	11	13	13	13	12	12	13	12	Caprino 2/
Ovino ^{2/}	12	10	11	10	10	11	12	10	11	10	11	16	11	Ovino 2/
Porcino ^{2/}	192	194	190	184	192	196	196	198	201	202	202	228	202	Porcino 2/
Vacuno ^{2/}	1 504	1 524	1 463	1 402	1 492	1 501	1 446	1 459	1 478	1 442	1 455	1 651	1 482	Vacuno 2/
Huevos	164	162	159	156	151	147	144	107	77	75	72	61	167	Huevos
Leche	8 323	7 760	8 661	8 433	8 617	7 962	7 976	7 837	7 562	7 999	7 983	8 529	8 504	Leche

1/ Cifras preliminares

2/ Peso de animal en pie.

Fuente: Dirección Regional de Agricultura

Elaboración: BCRP Sucursal Piura. Departamento de Estudios Económicos



ANEXO 2

AMAZONAS: EXPORTACIONES POR TIPO DE PRODUCTO 1/
(Millones de US\$)

TIPO	2018												2019	TIPO
	ENE	FEB	MAR	ABR	MAY	JUN	JUL	AGO	SET	OCT	NOV	DIC	ENE	
I. Productos Tradicionales	2,3	1,7	0,5	0,1	0,5	2,1	3,7	4,2	4,8	6,7	4,7	3,8	1,7	I. Productos Tradicionales
Agropecuario	2,3	1,7	0,5	0,1	0,5	2,1	3,7	4,2	4,8	6,7	4,7	3,8	1,7	Agropecuario
II. Productos No tradicionales	0,1	0,1	0,1	0,1	0,2	0,5	0,1	0,0	0,1	0,1	0,1	0,1	0,1	II. Productos No tradicionales
Agropecuario	0,1	0,1	0,1	0,1	0,2	0,4	0,1	0,0	0,1	0,1	0,1	0,1	0,1	Agropecuario
Maderas y Papeles	0,0	0,0	0,0	0,0	0,0	0,0	0,0	0,0	0,0	0,0	0,0	0,0	0,0	Maderas y Papeles
Metal-mecánico	0,0	0,0	0,0	0,0	0,0	0,0	0,0	0,0	0,0	0,0	0,0	0,0	0,0	Metal-mecánico
Minería No Metálica	0,0	0,0	0,0	0,0	0,0	0,0	0,0	0,0	0,0	0,0	0,0	0,0	0,0	Minería No Metálica
Químico	0,0	0,0	0,0	0,0	0,0	0,1	0,0	0,0	0,0	0,0	0,0	0,0	0,0	Químico
Resto de No Tradicionales	0,0	0,0	0,0	0,0	0,0	0,0	0,0	0,0	0,0	0,0	0,0	0,0	0,0	Resto de No Tradicionales
Sidero-Metalúrgico y Joyería	0,0	0,0	0,0	0,0	0,0	0,0	0,0	0,0	0,0	0,0	0,0	0,0	0,0	Sidero-Metalúrgico y Joyería
Textil	0,0	0,0	0,0	0,0	0,0	0,0	0,0	0,0	0,0	0,0	0,0	0,0	0,0	Textil
TOTAL EXPORTACIONES	2,4	1,7	0,6	0,2	0,7	2,6	3,8	4,2	4,9	6,8	4,7	3,9	1,8	TOTAL EXPORTACIONES

1/ Cifras preliminares

Fuente: SUNAT

Elaboración: BCRP Sucursal Piura. Departamento de Estudios Económicos



ANEXO 3

AMAZONAS: INGRESOS CORRIENTES DEL GOBIERNO CENTRAL
(Millones de soles)

	2018												2019	
	ENE	FEB	MAR	ABR	MAY	JUN	JUL	AGO	SET	OCT	NOV	DIC	ENE	
I. INGRESOS TRIBUTARIOS	3,3	4,2	3,1	3,5	3,7	3,5	2,9	3,6	3,6	3,3	4,1	4,4	3,8	I. INGRESOS TRIBUTARIOS
1. Impuestos a los Ingresos	2,6	3,4	2,4	2,9	2,7	2,5	2,0	2,5	2,6	2,4	2,8	3,2	2,7	1. Impuestos a los Ingresos
- Personas Naturales	0,8	1,1	0,9	1,1	0,8	0,9	0,9	0,9	1,0	0,8	1,1	1,0	1,0	- Personas Naturales
- Personas Jurídicas	1,7	2,2	1,5	1,4	1,1	1,3	1,1	1,5	1,6	1,4	1,7	2,1	1,7	- Personas Jurídicas
- Regularización	0,1	0,0	0,0	0,4	0,8	0,2	0,1	0,1	0,0	0,1	0,0	0,1	0,0	- Regularización
2. Impuestos a la Importación	0,0	0,0	0,0	0,0	0,0	0,0	0,0	0,0	0,0	0,0	0,0	0,0	0,0	2. Impuestos a la Importación
3. Impuesto General a las ventas	0,3	0,5	0,4	0,4	0,4	0,5	0,3	0,5	0,4	0,4	0,7	0,7	0,5	3. Impuesto General a las ventas
- Operaciones Internas	0,3	0,5	0,4	0,4	0,4	0,5	0,3	0,5	0,4	0,4	0,7	0,7	0,5	- Operaciones Internas
- Operaciones Externas	0,0	0,0	0,0	0,0	0,0	0,0	0,0	0,0	0,0	0,0	0,0	0,0	0,0	- Operaciones Externas
4. Impuesto Selectivo al Consumo	0,0	0,0	0,0	0,0	0,0	0,0	0,0	0,0	0,0	0,0	0,0	0,0	0,0	4. Impuesto Selectivo al Consumo
5. Otros Ingresos tributarios	0,4	0,3	0,3	0,3	0,6	0,5	0,5	0,5	0,5	0,6	0,6	0,6	0,5	5. Otros Ingresos tributarios
II. INGRESOS NO TRIBUTARIOS	0,0	0,0	0,0	0,0	0,0	0,0	0,0	0,0	0,0	0,0	0,0	0,0	0,0	II. INGRESOS NO TRIBUTARIOS
INGRESOS CORRIENTES (I + II)	3,3	4,2	3,1	3,5	3,7	3,5	2,9	3,6	3,6	3,3	4,1	4,4	3,8	INGRESOS CORRIENTES (I + II)

FUENTE: SUNAT
ELABORACIÓN: BCRP Sucursal Piura. Departamento de Estudios Económicos



ANEXO 4

AMAZONAS: GASTOS NO FINANCIEROS DEL GOBIERNO NACIONAL
(Millones de soles)

	2018												2019	
	ENE	FEB	MAR	ABR	MAY	JUN	JUL	AGO	SET	OCT	NOV	DIC	ENE	
GASTOS NO FINANCIEROS	67,6	85,1	141,2	152,3	65,3	290,3	83,6	122,4	74,9	153,2	78,1	118,3	43,8	GASTOS NO FINANCIEROS
a. GASTOS CORRIENTES	63,2	69,0	52,0	74,1	46,1	92,5	66,7	67,6	60,5	68,1	59,5	84,5	41,1	a. GASTOS CORRIENTES
1. Personal y obligaciones sociales	43,3	38,3	42,4	40,1	27,1	51,8	41,7	39,6	38,4	34,5	42,4	43,5	11,9	1. Personal y obligaciones sociales
2. Pensiones y otras prestaciones sociales	0,5	0,5	0,5	0,6	0,5	0,5	0,7	1,1	1,1	0,2	0,8	0,9	0,7	2. Pensiones y otras prestaciones sociales
3. Bienes y servicios	5,0	7,2	8,2	8,1	8,8	9,4	9,8	9,3	7,1	7,1	9,4	17,8	13,5	3. Bienes y servicios
4. Donaciones y transferencias	0,0	6,9	0,0	0,4	5,4	1,7	6,4	0,0	10,4	1,5	0,6	2,0	12,9	4. Donaciones y transferencias
5. Otros gastos	14,5	16,1	0,9	24,8	4,3	29,2	8,1	17,6	3,5	24,8	6,3	20,2	2,2	5. Otros gastos
b. GASTOS DE CAPITAL	4,3	16,1	89,1	78,2	19,3	197,8	16,9	54,8	14,4	85,2	18,6	33,8	2,7	b. GASTOS DE CAPITAL
1. Adquisición de activos no financieros	4,3	16,1	13,8	78,2	19,3	18,0	16,9	54,8	14,4	85,2	16,5	32,0	2,7	1. Adquisición de activos no financieros
2. Otros gastos de capital	0,0	0,0	75,3	0,0	0,0	179,7	0,0	0,0	0,0	0,0	2,0	1,8	0,0	2. Otros gastos de capital

Fuente: Ministerio de Economía y Finanzas.

Elaboración: BCRP Sucursal Piura. Departamento de Estudios Económicos



ANEXO 5

AMAZONAS: GASTOS NO FINANCIEROS DEL GOBIERNO REGIONAL
(Millones de soles)

	2018												2019	
	ENE	FEB	MAR	ABR	MAY	JUN	JUL	AGO	SET	OCT	NOV	DIC	ENE	
GASTOS NO FINANCIEROS	65,0	51,5	57,1	64,0	60,3	82,3	77,8	68,6	73,9	86,9	84,7	145,1	48,8	GASTOS NO FINANCIEROS
a. GASTOS CORRIENTES	48,6	45,6	46,5	45,5	49,2	49,4	59,6	50,1	50,2	50,0	57,9	85,4	46,7	a. GASTOS CORRIENTES
1. Personal y obligaciones sociales	42,2	37,1	37,6	35,4	39,0	38,0	41,8	37,0	38,1	35,3	42,3	49,2	41,0	1. Personal y obligaciones sociales
2. Pensiones y otras prestaciones sociales	2,5	1,8	1,8	2,3	2,2	2,4	2,4	1,9	2,1	2,1	2,0	3,3	2,4	2. Pensiones y otras prestaciones sociales
3. Bienes y servicios	3,8	6,6	7,0	7,8	7,8	8,8	12,1	10,6	9,7	12,4	13,6	32,4	3,3	3. Bienes y servicios
4. Donaciones y transferencias	0,0	0,0	0,0	0,0	0,0	0,0	0,0	0,0	0,0	0,0	0,0	0,0	0,0	4. Donaciones y transferencias
5. Otros gastos	0,1	0,1	0,1	0,0	0,2	0,1	3,3	0,6	0,3	0,2	0,0	0,5	0,0	5. Otros gastos
b. GASTOS DE CAPITAL	16,4	6,0	10,6	18,5	11,2	32,9	18,2	18,5	23,7	36,9	26,9	59,7	2,2	b. GASTOS DE CAPITAL
1. Adquisición de activos no financieros	16,4	6,0	10,6	18,5	11,0	31,7	18,2	18,5	22,9	36,9	26,9	60,5	2,2	1. Adquisición de activos no financieros
2. Otros gastos de capital	0,0	0,0	0,0	0,0	0,2	1,2	0,0	0,0	0,8	0,0	0,0	-0,8	0,0	2. Otros gastos de capital

Fuente: Ministerio de Economía y Finanzas.

Elaboración: BCRP Sucursal Piura. Departamento de Estudios Económicos

ANEXO 6

AMAZONAS: GASTOS NO FINANCIEROS DE LOS GOBIERNOS LOCALES
(Millones de soles)

	2018												2019	
	ENE	FEB	MAR	ABR	MAY	JUN	JUL	AGO	SET	OCT	NOV	DIC	ENE	
GASTOS NO FINANCIEROS	9,1	17,9	29,2	30,0	28,2	43,2	46,5	35,4	35,5	46,7	48,5	80,9	5,6	GASTOS NO FINANCIEROS
a. GASTOS CORRIENTES	6,6	7,0	11,4	10,5	12,3	10,8	12,1	11,3	9,8	11,5	12,9	21,4	4,2	a. GASTOS CORRIENTES
1. Personal y obligaciones sociales	2,5	1,7	2,9	2,4	2,3	2,2	3,2	2,2	2,0	2,4	2,3	3,9	1,9	1. Personal y obligaciones sociales
2. Pensiones y otras prestaciones sociales	0,1	0,2	0,3	0,7	0,8	0,9	0,7	0,7	1,0	1,1	0,8	2,1	0,1	2. Pensiones y otras prestaciones sociales
3. Bienes y servicios	4,0	5,1	8,1	7,3	9,2	6,9	7,8	7,6	6,4	7,8	9,4	14,8	2,2	3. Bienes y servicios
4. Donaciones y transferencias	0,0	0,0	0,0	0,0	0,0	0,6	0,3	0,8	0,3	0,2	0,1	0,0	0,0	4. Donaciones y transferencias
5. Otros gastos	0,0	0,0	0,0	0,0	0,1	0,1	0,1	0,1	0,1	0,1	0,2	0,6	0,0	5. Otros gastos
b. GASTOS DE CAPITAL	2,5	10,8	17,8	19,5	15,8	32,4	34,4	24,2	25,7	35,2	35,6	59,5	1,4	b. GASTOS DE CAPITAL
1. Adquisición de activos no financieros	2,5	10,8	17,8	19,5	15,8	32,4	34,4	24,2	25,7	35,2	35,6	59,5	1,4	1. Adquisición de activos no financieros
2. Otros gastos de capital	0,0	0,0	0,0	0,0	0,0	0,0	0,0	0,0	0,0	0,0	0,0	0,0	0,0	2. Otros gastos de capital

Fuente: Ministerio de Economía y Finanzas.

Elaboración: BCRP Sucursal Piura. Departamento de Estudios Económicos

ANEXO 7

AMAZONAS: CARTERA PESADA EN EL SISTEMA FINANCIERO 1/
(En porcentajes)

ENTIDADES FINANCIERAS	2017	2018												ENTIDADES FINANCIERAS	
	DIC	ENE	FEB	MAR	ABR	MAY	JUN	JUL	AGO	SET	OCT	NOV	DIC		
A. BANCO DE LA NACIÓN	1,5	1,5	1,4	1,4	1,4	1,5	1,5	1,5	1,5	1,5	1,5	1,5	1,5	1,5	A. BANCO DE LA NACIÓN
B. EMPRESAS BANCARIAS	10,0	9,3	10,0	10,0	9,0	9,5	9,2	9,3	9,3	9,4	9,3	9,3	9,3	9,2	B. EMPRESAS BANCARIAS
Agrobanco	32,6	33,9	36,9	37,8	38,9	40,0	41,5	41,5	44,0	45,8	51,1	58,2	64,5	Agrobanco	
C. INSTITUCIONES DE MICROFINANZAS															C. INSTITUCIONES DE MICROFINANZAS
Cajas municipales	6,2	5,7	5,8	5,7	5,6	5,7	5,6	5,8	5,4	5,7	6,1	6,1	5,7	Cajas municipales	
Edpymes	1,6	1,7	1,7	1,8	1,8	1,9	2,0	2,1	2,3	2,4	2,0	2,4	2,0	Edpymes	
Empresas financieras	0,9	0,6	0,8	0,7	0,9	1,0	1,0	1,5	1,5	1,5	1,7	1,9	2,0	Empresas financieras	
TOTAL	8,1	7,7	8,0	7,9	7,5	7,7	7,6	7,6	7,5	7,6	7,9	8,1	8,0	TOTAL	

1/ Cifras preliminares
Fuente: SBS

