



BANCO CENTRAL DE RESERVA DEL PERÚ

Amazonas: Síntesis de Actividad Económica - Enero 2019 -

**Departamento de Estudios Económicos
Sucursal Piura**

Marzo 2019

En enero 2019, la actividad agropecuaria creció 25,9 por ciento interanual. En tanto, el resto de indicadores mostraron un comportamiento negativo: disminuyeron los despachos de cemento (-28,1 por ciento), las exportaciones (-25,6 por ciento), y la inversión pública (-73,8 por ciento).

Actividad Primaria

En enero 2019, la actividad agropecuaria se expandió 25,9 por ciento interanual, reflejando el incremento de la producción agrícola (32,6 por ciento) de cultivos como arroz cáscara (66,7 por ciento), papa (124,3 por ciento) y yuca (11,7 por ciento).

Otros Indicadores de Actividad Económica

- En enero, los **despachos de cemento** se redujeron en 28,1 por ciento interanual, en un contexto de menor inversión pública (-73,8 por ciento).
- En enero 2019, **las exportaciones** en Amazonas fueron US\$ 1,8 millones, menores en 25,6 por ciento interanual, por las menores ventas de café (-26,2 por ciento) y cacao (-1,3 por ciento). Los principales destinos fueron: Canadá (36,7 por ciento), Suecia (17,9 por ciento), Estados Unidos (13,3 por ciento), Alemania (8,8 por ciento), entre otros.
- En diciembre 2018, **los créditos** crecieron 10,7 por ciento interanual, tasa menor a la de diciembre 2017 (15,6 por ciento). Por tipo de moneda, los créditos en soles crecieron en 10,8 por ciento interanual; compensando las menores colocaciones en moneda extranjera (-36,4 por ciento), que representaron solo el 0,1 por ciento del total.

Otros indicadores de actividad económica (Variación % respecto a similar mes del año anterior)

	Mar.18	Abr.18	May.18	Jun.18	Jul.18	Ago.18	Set.18	Oct.18	Nov.18	Dic.18	Ene.19
Despachos de cemento 1/	↑ 0,6	↑ 39,5	↑ 4,1	↑ 6,3	↑ 19,9	↓ -5,4	↑ 0,2	↓ -13,5	↓ -13,3	↓ -27,7	↓ -28,1
Exportaciones 2/	↑ 236,0	↓ -22,6	↓ -51,1	↑ 3,7	↑ 85,1	↓ -30,3	↑ 21,5	↑ 45,7	↓ -36,9	↓ -5,1	↓ -25,6
Crédito 2/	↑ 16,8	↑ 17,1	↑ 16,1	↑ 15,7	↑ 15,4	↑ 16,8	↑ 14,5	↑ 13,8	↑ 12,9	↑ 10,7	n.d.
Inversión pública 1/	↑ 6,4	↑ 16,3	↑ 13,7	↑ 107,1	↑ 31,4	↑ 25,8	↓ -9,3	↑ 39,8	↓ -15,7	↓ -34,3	↓ -73,8

1/ En términos reales. 2/ En términos nominales.

Fuentes: BCRP-Sucursales, PRODUCE, PETROPERU, Cementos Pacasmayo, SBS, SUNAT y MEF.

En enero 2019, la actividad agropecuaria se expandió 25,9 por ciento interanual, reflejando el incremento de la producción agrícola (32,6 por ciento) de cultivos como arroz cáscara (66,7 por ciento), papa (124,3 por ciento) y yuca (11,7 por ciento); y el crecimiento de la producción pecuaria, principalmente de leche (2,2 por ciento) y porcino (5,4 por ciento).

Producción de principales productos agropecuarios 1/

(Toneladas)

Subsectores	Estructura Porcentual 2018 ^{2/}	Enero		
		2018	2019	Var.%
AGRÍCOLA	85,6			32,6
Orientada al mercado externo y agroindustria 2/	24,6			-3,4
Café	17,3	0	0	n.d.
Plátano	3,6	10 807	10 346	-4,3
Cacao	1,9	373	381	2,2
Maíz Amarillo Duro	1,7	1 098	884	-19,4
Orientada al mercado interno 2/				37,5
Arroz cáscara	27,4	26 366	43 939	66,7
Yuca	4,8	13 115	14 654	11,7
Papa	2,6	1 932	4 334	124,3
Frijol G/S	1,2	295	271	-8,2
Maíz Amiláceo	0,7	0	123	n.d.
Piña	0,6	1 618	1 737	7,3
Papaya	0,4	1 126	1 168	3,7
Maíz Choclo	0,2	168	273	62,1
Naranja	0,2	365	298	-18,4
Limón	0,2	490	560	14,1
PECUARIO				0,7
Ave	0,3	91	91	0,3
Huevo	0,4	164	167	2,0
Vacuno	6,3	1 504	1 482	-1,4
Leche	6,6	8 323	8 504	2,2
Ovino	0,1	12	11	-1,9
Porcino	0,7	192	202	5,4
Caprino	0,0	11	12	3,5
SECTOR AGROPECUARIO	100,0			25,9

1/ Cifras preliminares.

2/ Estimado a precios de 2007.

Fuente: Ministerio de Agricultura y Riego.

Elaboración: BCRP, Sucursal Piura. Departamento de Estudios Económicos.

En lo que va de la presente campaña agrícola (agosto 2018 - enero 2019) se han instalado 40,5 mil hectáreas de cultivos transitorios, menor en 17,6 por ciento a la campaña previa. En este periodo se registraron menores siembras de maíz amiláceo (-78,9 por ciento), frijol grano seco (-76,9 por ciento), maíz amarillo duro (-15,2 por ciento) y cacao (-78,4 por ciento).

En enero 2019, los despachos de cemento se redujeron en 28,1 por ciento interanual, en un contexto de menor inversión pública (-73,8 por ciento) en los tres niveles de gobierno: Nacional (-39,3 por ciento), Regional (-87,2) y Locales (-45,4 por ciento).

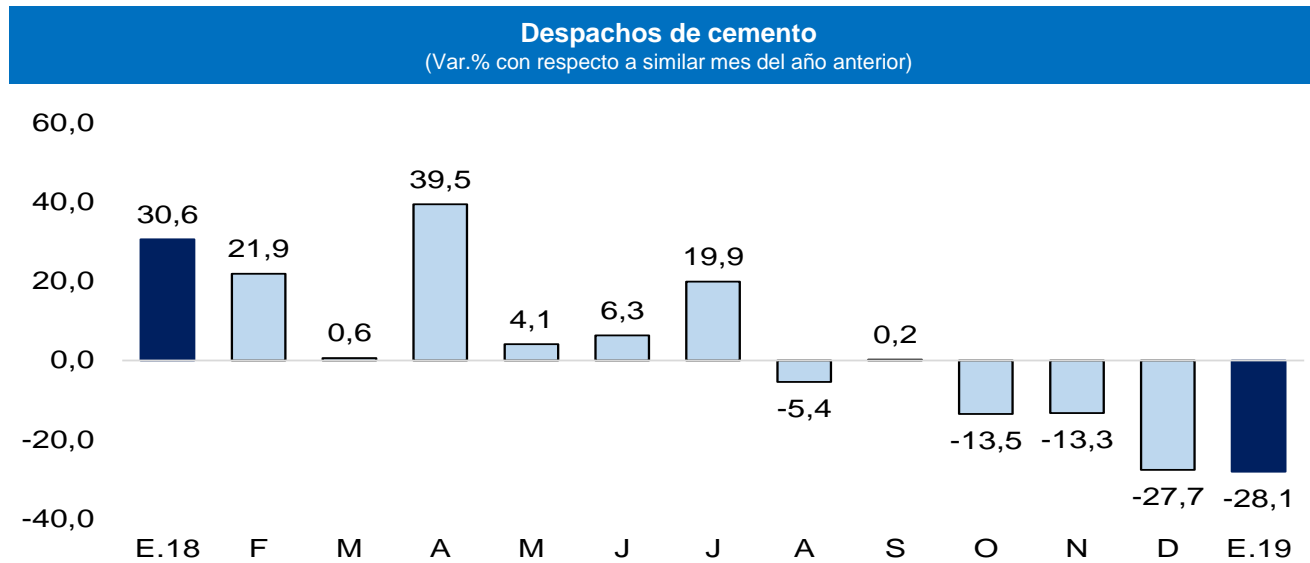

Fuente: BCRP – Sucursal Piura.

En enero 2019, las exportaciones en Amazonas sumaron US\$ 1,8 millones, menores en 25,6 por ciento interanual, por las menores ventas de café (-26,2 por ciento) y cacao (-1,3 por ciento). Asimismo, los principales destinos fueron: Canadá (36,7 por ciento), Suecia (17,9 por ciento), Estados Unidos (13,3 por ciento), Alemania (8,8 por ciento), entre otros

Exportaciones por grupo de productos 1/
(Valor FOB en millones de US\$)

	Estructura %	Enero		
		2018	2019	Var %
PRODUCTOS TRADICIONALES	96,0%	2,3	1,7	-26,2
Agropecuario	96,0%	2,3	1,7	-26,2
PRODUCTOS NO TRADICIONALES	4,0%	0,1	0,1	-1,3
Agropecuario	3,6%	0,1	0,1	-1,3
Otros	0,4%	0,0	0,0	n.d.
TOTAL EXPORTACIONES	100,0%	2,4	1,8	-25,6

1/ Cifras preliminares

Fuente: SUNAT.

Elaboración: BCRP Sucursal Piura. Departamento de Estudios Económicos

En diciembre 2018, los créditos crecieron 10,7 por ciento interanual, tasa menor a la de diciembre 2017 (15,6 por ciento). Por tipo de moneda, los créditos en soles crecieron en 10,8 por ciento interanual; compensando las menores colocaciones en moneda extranjera (-36,4 por ciento) que representaron solo el 0,1 por ciento del total.

Crédito

(Saldos a fin de periodo en millones de soles)

	Saldos en millones de soles con TCF 1/		Tasa de crecimiento (%)	
	Nov-18	Dic-18	Mes	12 Meses
POR TIPO DE CRÉDITO				
Empresas	468	462	-1,2	5,9
Personas	240	240	-0,3	21,5
Consumo	198	197	-0,4	22,2
Hipotecario	42	42	0,3	18,1
TOTAL	708	702	-0,9	10,7
POR TIPO DE MONEDA				
MN	707	701	-0,8	10,8
ME (Mill. US\$)	0	0	-27,1	-36,4

1/ TCF = Tipo de Cambio Fijo (S/ 3,24 por US\$)

Fuente: SBS y AFP.

Elaboración: BCRP, Sucursal Piura. Departamento de Estudios Económicos.

- **La tasa de morosidad** en diciembre 2018 fue de 8,0 por ciento, 0,3 puntos porcentuales por encima a la del mismo mes de 2017 y mayor al promedio nacional (3,5 por ciento). Las cajas municipales registraron un nivel de morosidad de 5,7 por ciento, las financieras de 2,0 por ciento, banca múltiple de 9,2 por ciento, Edpymes de 2,0 por ciento, Banco de la Nación de 1,5 por ciento y Agrobanco de 64,5 por ciento.

Crecimiento del crédito

(Var. % nominal con respecto a similar mes del año anterior)

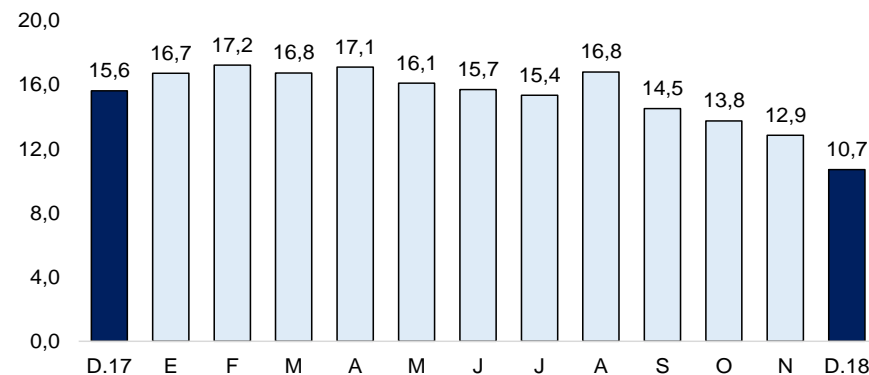

Fuente: SBS y AFP

Tasa de morosidad 1/

(Porcentaje)

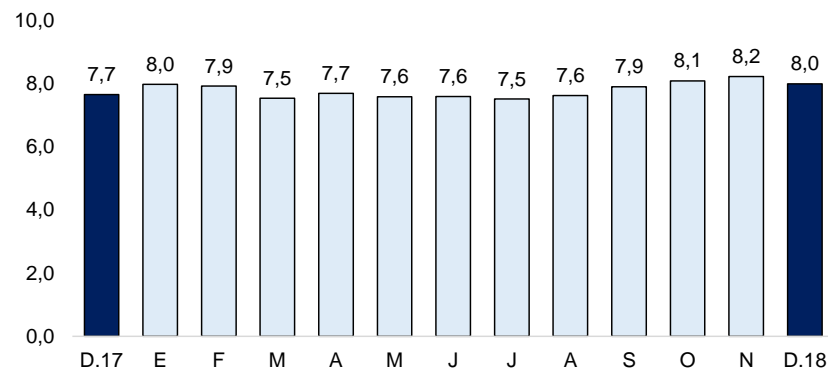

1/ Morosidad = (créditos vencidos + créditos en cobranza judicial) / colocaciones brutas.

En diciembre 2018, los depósitos en las instituciones financieras se incrementaron en 7,2 por ciento, tasa inferior a la registrada en diciembre 2017 (14,7 por ciento). Asimismo, por tipo de moneda, los depósitos en soles crecieron 6,6 por ciento interanual y los de moneda extranjera en 28,6 por ciento interanual (importancia relativa del 3,3 por ciento).

Depósitos

(Saldos a fin de periodo en millones de soles)

	Saldos en millones de soles con TCF 1/		Tasa de crecimiento (%)	
	Nov-18	Dic-18	Mes	12 Meses
POR TIPO DE DEPÓSITO				
Vista	119	118	-0,4	1,6
Ahorro	243	260	7,0	8,0
Plazo	57	57	-1,2	16,4
TOTAL	419	435	3,8	7,2
POR TIPO DE MONEDA				
MN	405	420	3,8	6,6
ME (Mill. US\$)	4	4	3,8	28,6

1/ TCF = Tipo de Cambio Fijo (S/ 3,24 por US\$)

Fuente: SBS y AFP.

Elaboración: BCRP, Sucursal Piura. Departamento de Estudios Económicos.

Crecimiento de los depósitos

(Var. % nominal con respecto a similar mes del año anterior)

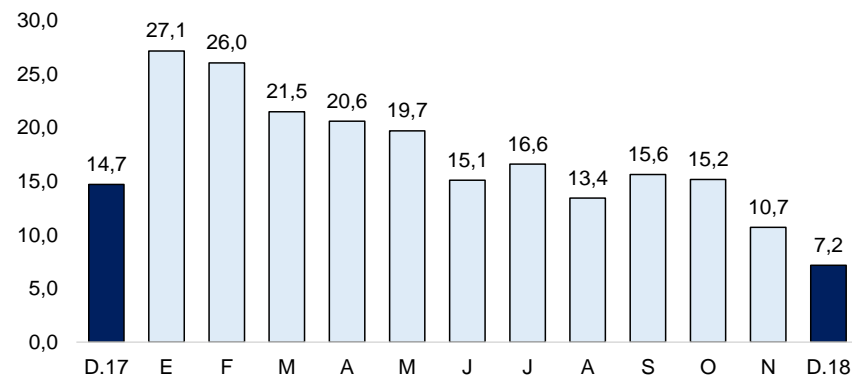

Fuente: SBS y AFP

En enero 2019, la inversión pública fue S/ 6,2 millones, menor en 73,8 por ciento interanual, principalmente por la menor inversión pública del Gobierno Regional (-87,2 por ciento) en obras viales (de S/ 11,8 millones en enero de 2018 a cero en enero de 2019).

Inversión pública 1/ (En millones de soles)

	ENERO		
	2018	2019	Var.% real
Gobierno Nacional	4	3	-39,3
Gobierno Regional	16	2	-87,2
Gobiernos Locales	3	1	-45,4
Inversión Pública	23	6,2	-73,8

1/ Información actualizada al 31 de diciembre de 2019.

2/ Comprende el gasto en remuneraciones, pensiones, bienes y servicios.

Fuente: MEF.

Elaboración: BCRP - Sucursal Piura. Departamento de Estudios Económicos.

Crecimiento de la inversión pública (Var.% real con respecto a similar mes del año anterior)

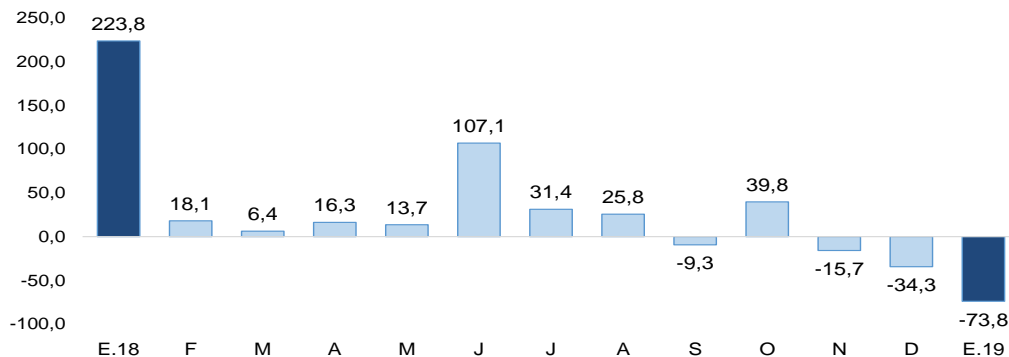

Fuente: MEF.

- En enero de 2019, **se ejecutó** el 3,0 por ciento del Presupuesto Institucional Modificado (PIM). El Gobierno Nacional registró un avance de 2,0 por ciento; el Regional de 1,8 por ciento y los Locales de 7,8 por ciento..
- En enero 2019, la inversión pública del **Gobierno Nacional** decreció 39,3 por ciento interanual, principalmente en obras de agua y saneamiento (de S/ 1,4 millones en enero 2018 a cero en enero 2019). En el mes, los principales proyectos fueron: “el sistema eléctrico rural Nuevo Seasmé III etapa, con S/ 0,9 millones en el mes; y el mejoramiento de los servicios turísticos públicos de la plaza mayor de Chachapoyas y la Plazuela Independencia del centro histórico de la ciudad de Chachapoyas, con S/ 0,1 millones.
- La inversión pública del **Gobierno Regional** se redujo en 87,2 por ciento interanual en enero, principalmente en obras viales (de S/ 11,8 millones en enero de 2018 a cero en enero 2019). En el mes, los principales proyectos fueron: la ampliación de la gestión integral de residuos sólidos municipales en los centros poblados de Jazan, Shipasbamba, San Carlos, Cuispes, Churuja y Valera, con S/ 1,4 millones; y la Ampliación de la gestión integral de los residuos sólidos municipales en ciudades de la provincia de Chachapoyas y Luya, con S/ 0,4 millones