

**BANCO CENTRAL DE RESERVA DEL PERÚ**  
**SUCURSAL PIURA**



**PIURA: Síntesis de Actividad Económica**  
**Setiembre 2018<sup>1</sup>**

**Departamento de Estudios Económicos**

---

<sup>1</sup> En el presente informe participaron (en orden alfabético): Luis Casaverde Antón, Víctor Chávez Bohórquez, José Lupú Figallo y Julio Ortíz Berrú.

## ÍNDICE

	<i>Página</i>
<b>RESUMEN EJECUTIVO.....</b>	<b>3</b>
<b>I. ACTIVIDAD PRODUCTIVA.....</b>	<b>4</b>
1. Actividad primaria.....	4
1.1 Sector agropecuario.....	4
1.2 Sector pesca.....	5
1.3 Sector hidrocarburos.....	6
2. Otros indicadores sectoriales.....	7
2.1 Sector manufactura.....	7
2.2 Sector construcción.....	7
<b>II. SECTOR EXTERNO.....</b>	<b>8</b>
1. Exportaciones.....	8
<b>III. CRÉDITO Y DEPÓSITOS.....</b>	<b>9</b>
1. Créditos.....	9
2. Depósitos.....	11
<b>IV. EJECUCIÓN DEL PRESUPUESTO DE GASTOS DEL GOBIERNO GENERAL.....</b>	<b>12</b>
1. Gasto corriente no financiero.....	12
2. Gasto de capital.....	12
<b>V. ANEXOS.....</b>	<b>14</b>

## RESUMEN EJECUTIVO

### Principales hechos de importancia

- En setiembre, las **actividades primarias** mostraron un desempeño positivo, de esta manera se incrementó la producción agropecuaria (24,2 por ciento), pesquera (92,1 por ciento) y de hidrocarburos (1,1 por ciento).
- En los **otros indicadores** de la actividad económica regional, destaca el crecimiento de los despachos de cemento (12,6 por ciento), las exportaciones (17,3 por ciento) y la inversión pública (13,2 por ciento). Por otro lado, la manufactura se redujo en 5,2 por ciento.

### Actividad primaria

- En setiembre, el **sector agropecuario** se expandió en 24,2 por ciento interanual, principalmente por la mayor producción de uva (188,7 por ciento), plátano (27,9 por ciento) y limón (170,1 por ciento)
- En setiembre, la **actividad pesquera** creció 92,1 por ciento interanual, debido al mayor desembarque de especies para la elaboración de conservas (80,9 por ciento), así como también mayor desembarque de especies para congelados (177,0 por ciento).
- En setiembre 2018, la producción de hidrocarburos creció 1,1 por ciento, tanto por la mayor extracción de gas natural (4,2 por ciento) y petróleo crudo (0,9 por ciento); en un contexto de mejores precios internacionales para el petróleo.

### Otros indicadores de actividad económica

- En setiembre, la producción industrial se contrajo 5,2 por ciento respecto a la de setiembre 2017, lo cual refleja el menor dinamismo en las ramas primaria (-5.1 por ciento) y no primaria (-6,0 por ciento).
- En el mes bajo análisis, los **despachos de cemento** mostraron un crecimiento de 12,6 por ciento interanual, en línea con la mayor **inversión pública** en Piura (13,2 por ciento), principalmente en infraestructura agrícola y obras viales.
- En setiembre de 2018, las **exportaciones** de Piura sumaron US\$ 152,7 millones, superiores en 17,3 por ciento a las de similar mes del año previo, por las mayores ventas de productos no tradicionales (29,4 por ciento) y tradicionales (0,3 por ciento).
- En setiembre, el **crédito** aumentó 3,9 por ciento interanual, por el mayor financiamiento a personas (8,7 por ciento) y empresas (0,3 por ciento).

CUADRO N° 1  
PIURA: VARIACIÓN INTERANUAL DE OTROS INDICADORES DE ACTIVIDAD ECONÓMICA

	Ene.18	Feb.18	Mar.18	Abr.18	May.18	Jun.18	Jul.18	Ago.18	Set.18
Producción industrial 1/	↓ -9,9	↑ 7,5	↑ 48,1	↑ 13,3	↑ 38,1	↑ 5,6	↓ -1,0	↓ -1,5	↓ -5,2
Despachos de cemento 1/	↑ 0,2	↑ 24,4	↑ 59,9	↑ 66,7	↑ 17,5	↑ 13,6	↑ 19,6	↑ 2,9	↑ 12,6
Exportaciones 2/	↑ 23,2	↑ 18,6	↑ 33,9	↑ 59,3	↑ 55,0	↑ 41,0	↑ 40,3	↑ 29,2	↑ 17,3
Crédito total 2/	↑ 8,3	↑ 7,8	↑ 8,9	↑ 6,9	↑ 7,0	↑ 6,8	↑ 5,9	↑ 5,6	↑ 3,9
Inversión pública 1/	↓ -2,2	↑ 16,2	↑ 7,5	↑ 80,0	↑ 122,8	↑ 86,3	↑ 40,3	↑ 20,5	↑ 13,2

1/ En términos reales. 2/ En términos nominales.

Fuentes: BCRP-Sucursales, PRODUCE, PETROPERU, Cementos Pacasmayo, SBS, SUNAT y MEF.

## I. ACTIVIDAD PRODUCTIVA

## 1. Actividad primaria

## 1.1 Sector agropecuario

- En setiembre de 2018, el sector agropecuario se expandió en 24,2 por ciento respecto a similar mes del año previo, debido a la menor producción agrícola (44,1 por ciento) de productos como uva (188,7 por ciento), plátano (27,9 por ciento), y limón (170,1 por ciento),
- En enero-setiembre de 2018, el sector agropecuario creció 16,2 por ciento respecto a similar periodo del año previo, debido a la mayor producción agrícola (20,8 por ciento) de productos como arroz cáscara (46,5 por ciento), limón (191,4 por ciento), y plátano (58,2 por ciento); los cuales presentan una recuperación de sus rendimientos. Por su parte, la producción pecuaria creció 4,2 por ciento, por la mayor oferta de carne de ave (12,6 por ciento).

CUADRO N° 2  
PIURA: SECTOR AGROPECUARIO 1/  
(En toneladas)

Subsectores	Estructura Porcentual 2017 <sup>2/</sup>	Setiembre			Enero - Setiembre		
		2017	2018	Var. %	2017	2018	Var. %
<b>AGRÍCOLA</b>	<b>77,9</b>			<b>44,1</b>			<b>20,8</b>
<b>Orientada al mercado externo y agroindustria 2/</b>	<b>47,9</b>			<b>59,3</b>			<b>-5,5</b>
Mango	11,2	3 068	776	-74,7	157 488	156 774	-0,5
Uva	23,9	1 039	3 000	188,7	51 703	8 274	-84,0
Plátano	5,2	21 165	27 078	27,9	147 959	234 134	58,2
Maíz Amarillo Duro	3,0	2 145	919	-57,2	38 286	22 921	-40,1
Frijol Caupí	1,0	12	0	-100,0	7 850	938	-88,1
Piquillo	0,4	36	0	-100,0	3 749	11 000	193,4
Palta	0,7	80	0	-100,0	7 899	5 223	-33,9
Cacao	0,2	0	40	n.d.	483	1 259	160,7
Páprika	0,5	0	0	n.d.	892	2 156	141,7
<b>Orientada al mercado interno 2/</b>	<b>30,0</b>			<b>25,0</b>			<b>46,0</b>
Arroz cáscara	23,2	0	0	n.d.	276 779	405 429	46,5
Limón	2,2	1 954	5 278	170,1	42 798	124 709	191,4
Papa	0,6	1 859	1 113	-40,1	11 734	12 845	9,5
Arveja G/S	0,4	1 199	1 145	-4,5	3 618	2 652	-26,7
Camote	0,4	170	37	-78,2	7 649	5 166	-32,5
Trigo	0,7	2 692	2 945	9,4	11 331	10 994	-3,0
Yuca	0,2	505	193	-61,8	3 137	4 012	27,9
Cebolla	0,1	158	0	-100,0	2 298	1 631	-29,0
<b>PECUARIO</b>	<b>22,1</b>			<b>6,2</b>			<b>4,2</b>
Ave	10,0	3 065	3 375	10,1	25 999	29 262	12,6
Vacuno	4,9	1 163	1 189	2,3	10 935	10 716	-2,0
Leche	2,3	2 564	2 680	4,5	29 739	28 260	-5,0
Huevo	1,0	331	373	12,7	3 335	3 182	-4,6
Ovino	1,2	268	257	-4,1	2 693	2 873	6,7
Porcino	1,7	440	454	3,2	4 799	4 660	-2,9
Caprino	0,9	294	282	-4,1	2 597	2 395	-7,8
<b>SECTOR AGROPECUARIO</b>	<b>100,00</b>			<b>24,2</b>			<b>16,2</b>

1/ Cifras preliminares.

2/ Estimado a precios de 2007.

Fuente: Ministerio de Agricultura y Riego.

Elaboración: BCRP, Sucursal Piura. Departamento de Estudios Económicos.

- En el inicio de la campaña agrícola 2018-2019 (agosto-setiembre) se instalaron 15,2 mil hectáreas de cultivos transitorios, 44,5 por ciento menos que las áreas registradas en la campaña anterior, principalmente por la menor superficie sembrada de arroz cáscara (-64,6 por ciento), esto en un contexto de menor disponibilidad de recurso hídrico en Piura.



**CUADRO N° 3**  
**PIURA: SUPERFICIE SEMBRADA 1/**  
(Hectáreas)

CULTIVO	Campaña Agrícola <sup>2/</sup>		Variación	
	2017/2018	2018/2019	Absoluta	Porcentual
<b>CULTIVOS TRANSITORIOS</b>	<b>27 293</b>	<b>15 159</b>	<b>-12 134</b>	<b>-44,5</b>
Arroz	19 652	6 964	-12 688	-64,6
Frijol Caupí	881	1 712	831	94,3
Maíz Amarillo Duro	5 121	4 726	- 395	-7,7
Papa	336	262	- 74	-22,0
Yuca	113	59	- 54	-47,8
Otros	1 188	1 436	248	20,9
<b>CULTIVOS PERMANENTES</b>	<b>180</b>	<b>499</b>	<b>319</b>	<b>177,2</b>
Limón	3	133	130	4 333
Mango	1	78	77	7 700
Uva	0	77	77	n.d.
Papaya	0	5	5	n.d.
Plátano	176	206	30	17
<b>Total</b>	<b>27 473</b>	<b>15 658</b>	<b>-11 815</b>	<b>-43,0</b>

1/ Cifras preliminares.

2/ Corresponde a agosto-setiembre.

Fuente: Ministerio de Agricultura y Riego.

Elaboración: BCRP, Sucursal Piura. Departamento de Estudios Económicos.

## 1.2 Sector pesca

- En setiembre, la actividad pesquera se incrementó en 92,1 por ciento respecto de setiembre 2017, debido al mayor desembarque de especies para la elaboración de conservas (80,9 por ciento), así como también mayor desembarque de especies para congelados (177,0 por ciento).
- En enero-setiembre de 2018, el sector creció 19,9 por ciento, debido al mayor desembarque para congelado (24,4 por ciento) y enlatado (94,4 por ciento), en un contexto de mayor disponibilidad de pota en Paita.

**CUADRO N° 4**  
**PIURA: SECTOR PESCA 1/**  
(En toneladas)

	Setiembre			ENERO - Setiembre		
	2017	2018	Var %	2017	2018	Var %
<b>Consumo Humano Directo</b>			<b>92,1</b>			<b>23,5</b>
Congelado	3 386	9 382	177,0	247 188	307 570	24,4
Enlatado	1 132	2 048	80,9	8 439	16 409	94,4
<b>Consumo Humano Indirecto</b>			<b>n.d.</b>			<b>-27,3</b>
Harina	0	0	n.d.	179 021	130 136	-27,3
<b>TOTAL</b>			<b>92,1</b>			<b>19,9</b>

1/ Estimado a precios de 2007.

Fuente: PRODUCE

Elaboración: BCRP Sucursal Piura. Departamento de Estudios Económicos.

**GRÁFICO N° 1**  
**PIURA: VARIACIÓN DE LA PESCA**  
 (Variación % real respecto a similar mes del año anterior)

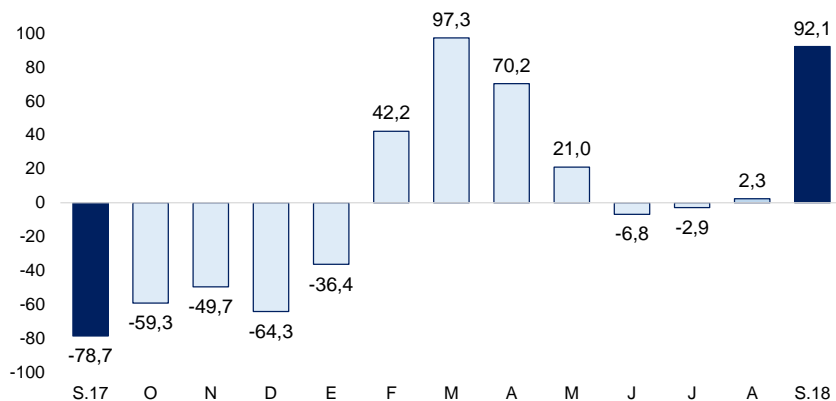

Fuente: PRODUCE.

### 1.3 Sector hidrocarburos

- En setiembre 2018, la producción de hidrocarburos creció 1,1 por ciento, tanto por la mayor extracción de gas natural (4,2 por ciento) como de petróleo crudo (0,9 por ciento); en un contexto de mejores precios internacionales para el petróleo.
- En enero-setiembre 2018, la producción de hidrocarburos en la región se incrementó en 9,7 por ciento, por la mayor extracción de petróleo crudo (9,9 por ciento) y gas natural (6,4 por ciento); en un contexto de mejores precios internacionales de petróleo (US\$ 67 el barril<sup>2</sup> en enero-agosto 2018, por encima de los US\$ 49 el barril en similar periodo del año previo).

**CUADRO N° 5**  
**PIURA: PRODUCCIÓN DE HIDROCARBUROS<sup>1/</sup>**  
 (Variación % real respecto a similar periodo del año anterior)

	Setiembre			Enero - Setiembre		
	2017	2018	Var.%	2017	2018	Var.%
<b>GAS NATURAL</b>						
<b>(millones de p3)</b>	<b>1 459</b>	<b>1 520</b>	<b>4,2</b>	<b>11 667</b>	<b>12 418</b>	<b>6,4</b>
GMP	232	184	-20,4	1 994	1 665	-16,5
P. Monterrico	83	78	-6,1	588	701	19,1
Sapet	102	84	-17,3	779	788	1,2
CNPC Perú	431	467	8,3	3 799	4 014	5,7
Olympic	349	389	11,2	2 736	3 353	22,6
Savia Perú	262	318	21,4	1 772	1 897	7,1
<b>PETROLEO CRUDO</b>						
<b>(miles de barriles)</b>	<b>882</b>	<b>890</b>	<b>0,9</b>	<b>7 664</b>	<b>8 421</b>	<b>9,9</b>
CNPC Perú	359	406	13,2	2 915	3 605	23,7
P. Monterrico	11	10	-2,9	86	94	9,2
Sapet	100	116	16,0	818	1 016	24,2
Olympic	74	60	-18,3	780	540	-30,7
GMP	92	107	15,5	872	1 014	16,2
Savia Perú	241	185	-23,1	2 145	2 105	-1,9
<b>TOTAL 1/</b>			<b>1,1</b>			<b>9,7</b>

1/ Variación porcentual en términos reales estimada a precios de 2007.

FUENTE: PERUPETRO

Elaboración: BCRP, Sucursal Piura. Departamento de Estudios Económicos.

<sup>2</sup> Cotización precio petróleo WTI (West Texas Intermediate)

## 2. Otros indicadores sectoriales

### 2.1 Sector manufactura

- En setiembre, la producción industrial se contrajo 5,2 por ciento respecto a la de setiembre 2017, lo cual refleja el menor dinamismo en las ramas primaria (-5,1 por ciento) y no primaria (-6,0 por ciento). En el mes, aumentó la manufactura de derivados pesqueros (60,3 por ciento) y arroz pilado (51,2 por ciento), sin embargo, el efecto fue contrarrestado por la menor producción de derivados de petróleo (-24,5 por ciento).
- En enero-setiembre de 2018 el sector creció 9,4 por ciento, debido al impulso de las ramas primarias (10,0 por ciento) y no primarias (3,3 por ciento). En este periodo, destacó la mayor producción de derivados pesqueros (10,4 por ciento), derivados de petróleo (6,8 por ciento) y arroz pilado (24,9 por ciento).

**CUADRO N° 6**  
**PIURA: SECTOR MANUFACTURA 1/**  
(Variación % real respecto a similar periodo del año anterior)

Ramas de actividad	Estructura % 2017 <sup>2/</sup>	Variación Anual (%)	
		Setiembre	Enero - Setiembre
<b>MANUFACTURA PRIMARIA</b>	<b>90,7</b>	<b>-5,1</b>	<b>10,0</b>
Derivados pesqueros	33,4	60,3	10,4
Derivados de petróleo	48,8	-24,5	6,8
Arroz pilado	8,5	51,2	24,9
<b>MANUFACTURA NO PRIMARIA</b>	<b>9,3</b>	<b>-6,0</b>	<b>3,3</b>
Cemento	6,6	-10,1	5,0
Harina de trigo	2,2	0,0	-3,3
Cáscara deshidratada de limón	0,3	1,6	-19,8
Aceite esencial de limón	0,0	0,0	-32,2
Jugos de fruta	0,1	96,8	94,8
<b>SECTOR MANUFACTURA</b>	<b>100,0</b>	<b>-5,2</b>	<b>9,4</b>

1/ Cifras preliminares.

2/ Estimado a precios de 2007.

Fuente: Empresas Industriales, PRODUCE y Petroperú.

Elaboración: BCRP, Sucursal Piura. Departamento de Estudios Económicos.

**GRÁFICO N° 2**  
**PIURA: VARIACIÓN DE LA MANUFACTURA**  
(Variación % real respecto a similar mes del año anterior)

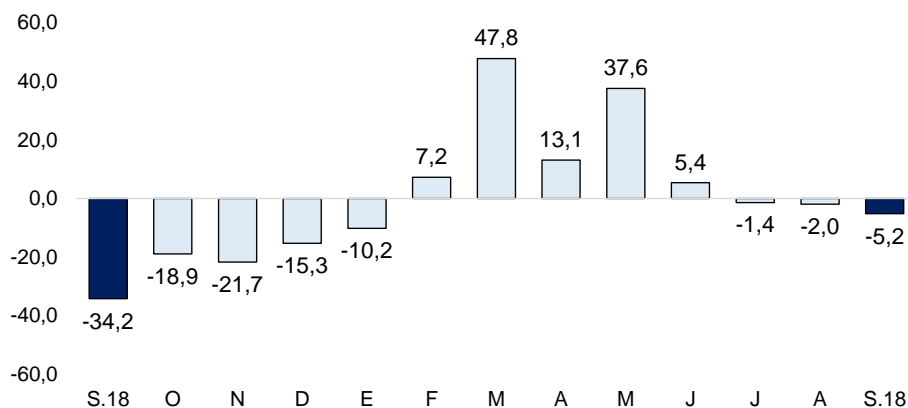

Fuente: BCRP - Sucursal Piura en base a información de MINAGRI, PETROPERU, PRODUCE y empresas.

## 2.2 Sector construcción

- En el mes bajo análisis, los despachos de cemento crecieron 12,6 por ciento respecto a setiembre de 2017, en línea con la mayor inversión pública registrada en Piura (13,2 por ciento), principalmente en infraestructura agrícola y obras viales.
- En enero-setiembre de 2018 los despachos de cemento registraron un crecimiento de 20,2 por ciento respecto a similar período del año 2017, en parte por el impulso de la inversión pública registrada en Piura (38,3 por ciento).

**GRÁFICO N° 3**  
**PIURA: VARIACIÓN DE LOS DESPACHOS DE CEMENTO**  
 (Variación % real respecto a similar mes del año anterior)

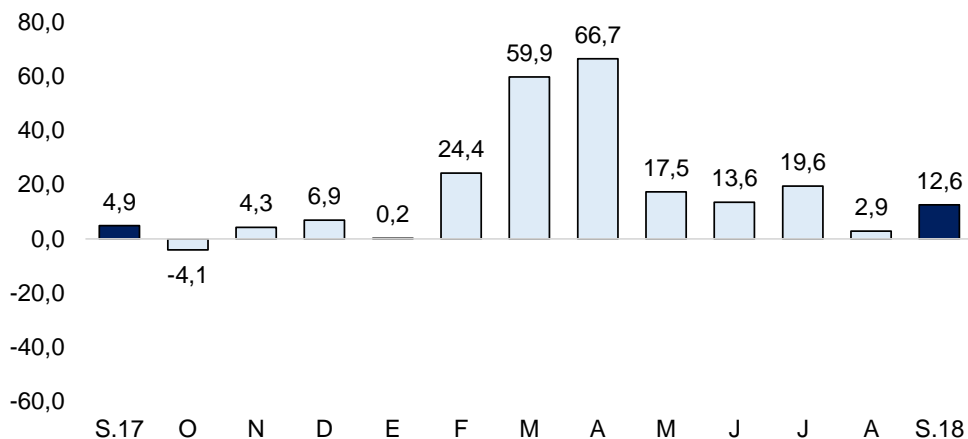

## II. SECTOR EXTERNO

### 1. Exportaciones

- En setiembre de 2018, las exportaciones de Piura sumaron US\$ 152,7 millones, superiores en 17,3 por ciento a las de similar mes del año previo, por las mayores ventas de productos no tradicionales (29,4 por ciento) y tradicionales (0,3 por ciento).
- En las no tradicionales (US\$ 98,2 millones), los productos pesqueros crecieron en 47,6 por ciento, los agropecuarios en 37,6 por ciento y los de minería no metálica crecieron en 42,2 por ciento. En el primer grupo, aumentaron los envíos de concha de abanico congelado (764,7 por ciento), conservas de papa (85,7 por ciento) y langostinos (3315,8 por ciento); en el segundo grupo aumentaron los envíos de banano orgánico (17,0 por ciento); y en el tercer grupo destacó el aumento de los fosfatos naturales (43,9 por ciento).
- En enero-setiembre de 2018, el crecimiento de las exportaciones fue de 34,1 por ciento, siendo los principales destinos: Estados Unidos (25,4 por ciento), China (9,2 por ciento), Países Bajos (7,8 por ciento), Corea del Sur (7,5 por ciento) y España (6,9 por ciento), entre otros.



**CUADRO N° 7**  
**PIURA: EXPORTACIONES POR GRUPO DE PRODUCTOS 1/**  
(Valor FOB en millones de US\$)

	Estructura %	Setiembre			Enero - Setiembre		
	2017	2017	2018	Var %	2017	2018	Var %
<b>PRODUCTOS TRADICIONALES</b>	<b>30,6%</b>	<b>54,3</b>	<b>54,5</b>	<b>0,3</b>	<b>475,2</b>	<b>569,2</b>	<b>19,8</b>
Pesquero	8,5%	10,4	5,6	-45,9	154,9	123,1	-20,5
Agropecuario	1,7%	4,8	2,2	-53,4	16,5	10,0	-39,7
Minería	0,9%	2,5	2,4	-6,5	11,2	31,9	185,9
Petróleo y derivados	19,4%	36,5	44,2	21,1	292,6	404,3	38,2
<b>PRODUCTOS NO TRADICIONALES</b>	<b>69,4%</b>	<b>75,9</b>	<b>98,2</b>	<b>29,4</b>	<b>968,8</b>	<b>1 367,7</b>	<b>41,2</b>
Agropecuario	30,6%	21,5	29,5	37,6	340,6	419,9	23,3
Pesquero	25,0%	28,5	42,0	47,6	432,2	676,9	56,6
Textil	0,0%	0,0	0,0	n.d.	0,8	0,3	-68,3
Maderas y Papeles	0,0%	0,1	0,0	-91,3	0,3	0,4	31,1
Químico	2,9%	7,4	1,4	-80,7	46,5	54,8	18,0
Minería No Metálica	10,5%	17,5	24,9	42,2	143,1	191,1	33,6
Sidero-Metalúrgico y Joyería	0,0%	0,3	0,0	-97,7	0,5	0,4	-5,0
Metal-Mecánico	0,3%	0,6	0,3	-55,8	4,5	23,4	425,9
Resto de No Tradicionales	0,0%	0,0	0,0	-78,2	0,4	0,4	7,4
<b>TOTAL EXPORTACIONES</b>	<b>100,0%</b>	<b>130,2</b>	<b>152,7</b>	<b>17,3</b>	<b>1 444,0</b>	<b>1 936,9</b>	<b>34,1</b>

1/ Cifras preliminares

Fuente: SUNAT.

Elaboración: BCRP Sucursal Piura. Departamento de Estudios Económicos

### III. CRÉDITO Y DEPÓSITOS

#### 1. Créditos

- En setiembre, los **créditos** en Piura se incrementaron en 3,9 por ciento interanual, tasa menor a la registrada en setiembre 2017 (8,4 por ciento). En el mes, el crédito en soles creció 4,7 por ciento y en moneda extranjera disminuyó en 0,4 por ciento. La tasa de dolarización fue 15,5 por ciento.

**CUADRO N° 8**  
**PIURA: CRÉDITOS 1/**

	Saldos en millones de soles con TCF 1/		Tasa de crecimiento (%)	
	Ago-18	Set-18	Mes	12 Meses
<b>POR TIPO DE CRÉDITO</b>				
<b>Empresas</b>	<b>4 016</b>	<b>4 056</b>	<b>1,0</b>	<b>0,3</b>
<b>Personas</b>	<b>3 239</b>	<b>3 273</b>	<b>1,0</b>	<b>8,7</b>
Consumo	2 429	2 449	0,8	8,3
Hipotecario	810	824	1,7	9,8
<b>TOTAL</b>	<b>7 255</b>	<b>7 329</b>	<b>1,0</b>	<b>3,9</b>
<b>POR TIPO DE MONEDA</b>				
MN	6 141	6 197	0,9	4,7
ME (Mill. US\$)	344	350	1,7	-0,4

1/ TCF = Tipo de Cambio Fijo (S/ 3,24 por US\$)

Fuente: SBS y AFP.

Elaboración: BCRP, Sucursal Piura. Departamento de Estudios Económicos.

**GRÁFICO N° 4**  
**PIURA: VARIACIÓN DEL CREDITO 1/**  
 (Variación % respecto a similar mes del año anterior)

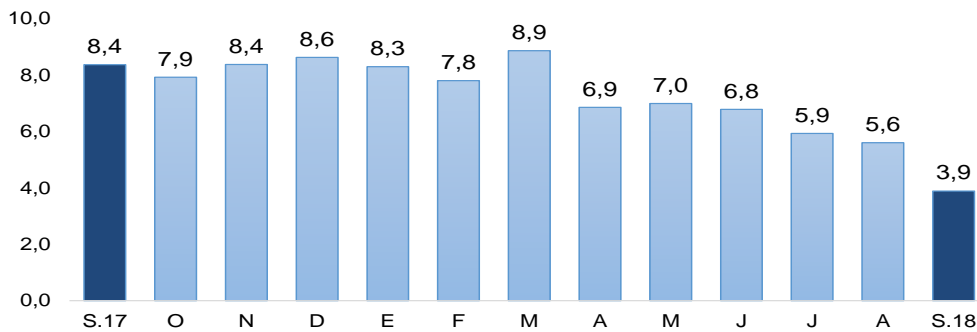

Fuente: SBS y AFP

1/ Comprende banca múltiple, cajas municipales, cajas rurales, edpymes y financieras.

- En cuanto al tipo de crédito, el financiamiento a personas aumentó 8,7 por ciento respecto a setiembre del año pasado, debido al mayor crédito de consumo (8,3 por ciento) e hipotecario (9,8 por ciento). Las colocaciones a empresas crecieron en 0,3 por ciento.

**GRÁFICO N° 5**  
**PIURA: VARIACIÓN POR TIPO DE CRÉDITO**  
 (Variación % respecto a similar mes del año anterior)

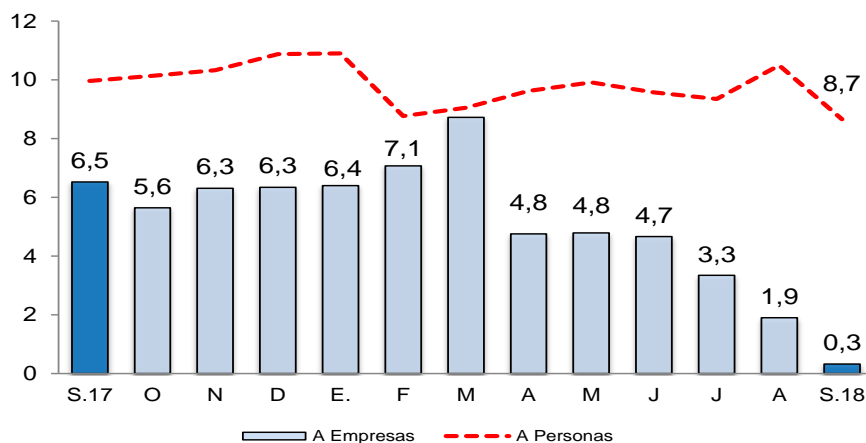

Fuente: SBS y AFP.

- En agosto, la tasa de morosidad fue de 6,4 por ciento, 0,8 puntos porcentuales más que igual mes de 2017 y por encima de la mora promedio a nivel nacional (3,8 por ciento). La morosidad de las cajas municipales fue 10,7 por ciento; empresas financieras, 5,3 por ciento; banca múltiple, 5,5 por ciento; Edpymes, 6,0 por ciento y Banco de la Nación, 1,9 por ciento.

**GRÁFICO N° 6**  
**PIURA: TASA DE MOROSIDAD**  
 (En porcentaje)

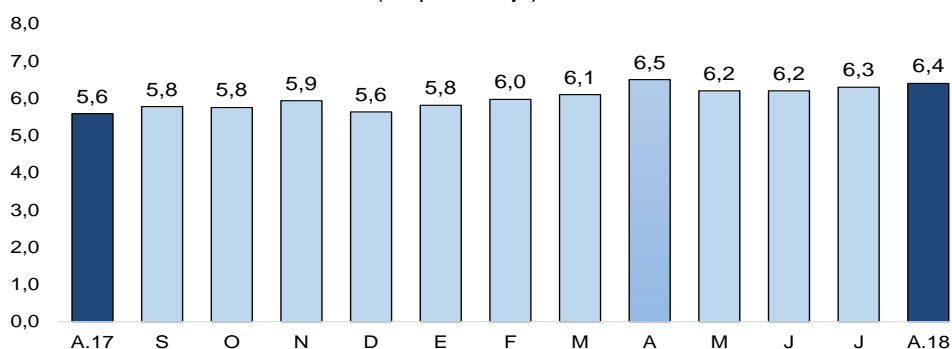

Fuente: SBS y AFP.

Elaboración: BCRP - Sucursal Piura. Departamento de Estudios Económicos.

## 2. Depósitos

- En setiembre, los **depósitos** mostraron una expansión interanual de 3,3 por ciento, frente a un crecimiento de 4,3 por ciento en igual mes del año previo. Las captaciones en soles se disminuyeron en 0,6 por ciento y las de moneda extranjera aumentaron en 17,4 por ciento.
- Según tipo de depósito, los depósitos a plazo representaron el 44,7 por ciento del total y mostraron una reducción interanual de 11,6 por ciento; en tanto, los ahorros corrientes y depósitos a la vista, que representaron el 34,3 y 21,1 por ciento del total, respectivamente, registraron tasas de variación de 16,5 y 25,0 por ciento.

**CUADRO N° 9**  
**PIURA: DEPÓSITOS 1/**  
(Saldos en millones de soles)

	Saldos en millones de soles con TCF 1/		Tasa de crecimiento (%)	
	Ago-18	Set-18	Mes	12 Meses
<b>POR TIPO DE DEPÓSITO</b>				
Vista	953	938	-1,6	25,0
Ahorro	1 535	1 525	-0,6	16,5
Plazo	2 006	1 988	-0,9	-11,6
<b>TOTAL</b>	<b>4 494</b>	<b>4 451</b>	<b>-0,9</b>	<b>3,3</b>
<b>POR TIPO DE MONEDA</b>				
MN	3 438	3 346	-2,7	-0,6
ME (Mill. US\$)	326	341	4,7	17,4

1/ TCF = Tipo de Cambio Fijo (S/ 3,24 por US\$)

Fuente: SBS y AFP.

Elaboración: BCRP, Sucursal Piura. Departamento de Estudios Económicos.

**GRÁFICO N° 7**  
**PIURA: VARIACIÓN DE LOS DEPÓSITOS 1/**  
(Variación % respecto a similar mes del año anterior)

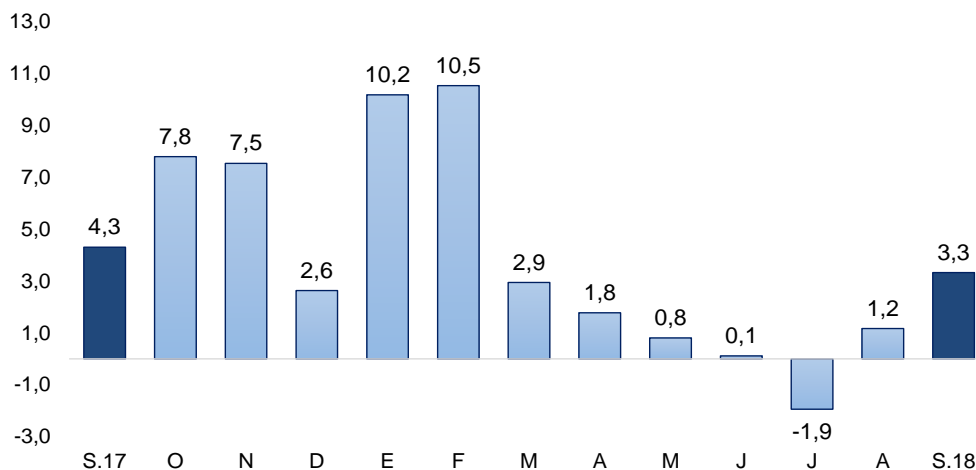

1/ Comprende banca múltiple, cajas municipales, cajas rurales y financieras.

Fuente: SBS y AFP

## IV. EJECUCIÓN DEL PRESUPUESTO DE GASTOS DEL GOBIERNO GENERAL

### 2. Gasto corriente no financiero

- En setiembre, el gasto público corriente no financiero (S/ 282,4 millones) disminuyó 49,1 por ciento interanual, principalmente por el menor gasto del Gobierno Nacional (-72,5 por ciento) en la adquisición de bienes y servicios (-95,6 por ciento).
- En enero-setiembre 2018, el gasto público fue de S/ 2 894,5 millones, mayor en 1,3 por ciento en términos reales al año previo. Esto refleja el mayor gasto del gobierno regional (14,3 por ciento) y municipalidades (11,3 por ciento) en el pago de remuneraciones. Sin embargo, ese aumento fue parcialmente contrarrestado por el menor gasto del Gobierno Nacional (-11,1 por ciento), en la compra de bienes y servicios (-28,4 por ciento).

**CUADRO N° 10**  
**PIURA: GASTO PÚBLICO 1/2**  
(Millones de soles)

	SETIEMBRE			ENERO-SETIEMBRE		
	2017	2018	Var.% real	2017	2018	Var.% real
Gobierno Nacional	384	107	-72,5	1 400	1 255	-11,1
Gobierno Regional	118	124	4,1	983	1 136	14,3
Gobiernos Locales	46	51	10,0	448	504	11,3
<b>TOTAL</b>	<b>548</b>	<b>282,4</b>	<b>-49,1</b>	<b>2 831</b>	<b>2 894,5</b>	<b>1,3</b>

1/ Información actualizada al 30 de setiembre de 2018.

2/ Comprende el gasto en remuneraciones, pensiones, bienes y servicios.

Fuente: MEF

Elaboración: BCRP - Sucursal Piura. Departamento de Estudios Económicos.

### 3. Gasto de capital

- En setiembre, la inversión pública en Piura fue S/ 145,9 millones, mayor en 13,2 por ciento interanual en términos reales. En el mes creció la inversión del Gobierno Regional (168,1 por ciento) en infraestructura vial (de S/ 2,5 millones en setiembre 2017 a S/ 20,0 millones en setiembre 2018) y agrícola (de S/ 2,5 millones en agosto 2017 a S/ 12,4 millones en setiembre 2018).
- En enero-setiembre 2018, la inversión pública fue S/ 1 083,5 millones, mayor en 38,3 por ciento en términos reales a la similar periodo del año previo. En dicho periodo, destacó el aumento de la inversión pública por parte del Gobierno Regional (219,6 por ciento), principalmente en infraestructura agrícola y obras viales (de S/ 12,9 millones en enero-setiembre 2017 a S/ 114,2 millones en enero-setiembre 2018).

**CUADRO N° 11**  
**PIURA: INVERSIÓN PÚBLICA 1/ 2/**  
(Millones de soles)

	SETIEMBRE			ENERO-SETIEMBRE		
	2017	2018	Var.% real	2017	2018	Var.% real
Gobierno Nacional	35	32	-10,1	257	267	2,7
Gobierno Regional	20	55	168,1	114	369	219,6
Gobiernos Locales	72	59	-18,6	404	447	9,7
<b>Inversión Pública</b>	<b>127</b>	<b>145,9</b>	<b>13,2</b>	<b>775</b>	<b>1 084</b>	<b>38,3</b>

1/ Información actualizada al 30 de setiembre de 2018

2/ Comprende el gasto en remuneraciones, pensiones, bienes y servicios.

Fuente: MEF

Elaboración: BCRP - Sucursal Piura. Departamento de Estudios Económicos.

**GRÁFICO N° 8**  
**PIURA: VARIACIÓN DE LA INVERSIÓN PÚBLICA**  
 (Variación % real)

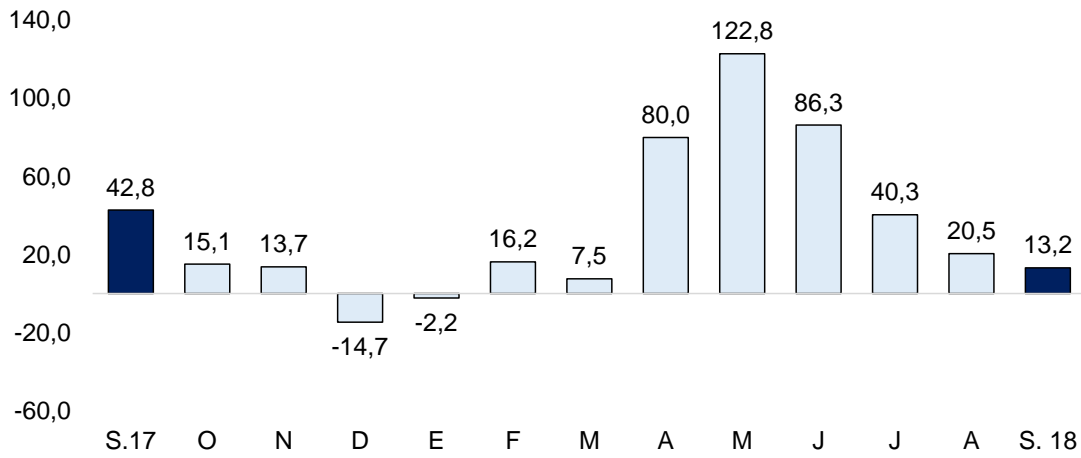

Fuente: MEF

A setiembre, el avance de la inversión pública fue de 36,0 por ciento del Presupuesto Institucional Modificado (PIM), ascendente a S/ 2 978 millones. El Gobierno Nacional registró un avance del 35,2 por ciento; el Regional, del 34,1 por ciento y las municipalidades del 38,5 por ciento

- En setiembre, la inversión pública del Gobierno Nacional fue S/ 32,2 millones, menor en 10,1 por ciento a la de setiembre 2017, reflejando la menor inversión en infraestructuras sociales y culturales (de S/ 1,3 millones en setiembre 2017 a cero en setiembre 2018). En el mes, destacó el mejoramiento de la carretera EMP PE 04B, Sondor, con S/ 15,7 millones y S/ 38,8 millones en el año (75,0 por ciento de su PIM); y la ampliación y mejoramiento de la planta de tratamiento de aguas residuales domésticas San Martín, con S/ 4,3 millones y S/ 42,5 millones en el año (63.6 por ciento de su PIM).
- En setiembre, la inversión pública del Gobierno Regional aumentó 168,1 por ciento interanual, principalmente en estructura vial (de S/ 2,5 millones en setiembre 2017 a S/ 20,0 millones en setiembre 2018) y agrícola (de S/ 2,5 millones en setiembre 2017 a S/ 12,4 millones en setiembre 2018). En el mes, destacó la construcción del puente vehicular y peatonal Juan Pablo II, Piura, con S/ 14,6 millones y con S/ 35,4 millones en el año (99,8 por ciento de su PIM); y afianzamiento del reservorio Poechos – sistema hidráulico con S/ 12,0 millones y S/ 71,4 millones en el año (64,0 por ciento de su PIM).
- Finalmente, en el mes la inversión de las municipalidades se contrajo 18,6 por ciento interanual, principalmente en instalaciones educativas (de S/ 19,5 millones en setiembre 2017 a S/ 5,0 millones en setiembre 2018). En el mes, destaca el mejoramiento del camino vecinal del tramo Piscan Bajo hasta el caserío de Nangay, Yamango, Morropón, con S/ 2,4 millones y S/ 2,5 millones en el año (29,9 por ciento de su PIM); y mejoramiento del camino vecinal integrador (distrito de Las Lomas), con S/ 2,3 millones y con S/ 20,8 millones en el año (74,4 por ciento de su PIM).



**V. ANEXOS**



ANEXO 1

PIURA: PRODUCCIÓN AGROPECUARIA 1/  
(TONELADAS)

PRODUCTOS	2017				2018									PRODUCTOS
	SET	OCT	NOV	DIC	ENE	FEB	MAR	ABR	MAY	JUN	JUL	AGO	SET	
<b>AGRÍCOLA</b>														<b>AGRÍCOLA</b>
Algodón	0	121	1 382	196	0	0	0	0	0	21	21	0	7	Algodón
Arroz	0	0	765	101 320	57 784	4 962	0	0	2 817	141 099	185 715	13 052	0	Arroz
Arveja G/S	1 199	69	0	0	0	0	0	0	0	125	391	991	1 145	Arveja G/S
Café	27	0	0	0	0	0	0	13	5	1 205	1 799	600	38	Café
Camote	170	56	3 826	920	2 537	36	0	10	38	2 367	135	6	37	Camote
Caña de azúcar (para azúcar)	0	0	0	0	643	11 757	4 731	33 202	47 426	63 796	72 834	44 690	72 512	Caña de azúcar (para azúcar)
Cebada grano	103	0	0	0	0	0	0	0	0	48	69	154	10	Cebada grano
Frijol Castilla	12	27	616	394	78	0	0	18	0	398	372	72	0	Frijol Castilla
Frijo de Palo	46	0	63	35	0	0	0	0	0	0	0	15	0	Frijo de Palo
Frijol G/S	662	174	35	0	0	0	0	30	233	1 533	746	1 768	211	Frijol G/S
Limón	1 954	2 705	6 224	15 410	17 456	17 311	24 650	15 113	13 564	14 881	7 942	8 513	5 278	Limón
Maíz Amarillo	2 145	1 796	11 463	10 222	3 849	877	0	9	136	6 205	9 007	1 919	919	Maíz Amarillo
Maíz Amiláceo	1 859	0	0	0	0	0	7	11	718	1 365	4 035	5 797	3 761	Maíz Amiláceo
Mango	3 068	4 597	14 590	97 399	135 572	20 279	75	42	30	0	0	0	776	Mango
Papa	1 859	2 358	2 366	2 223	1 709	1 035	1 486	1 015	1 049	1 140	2 846	1 452	1 113	Papa
Papaya	38	34	33	28	36	11	13	35	38	16	43	65	51	Papaya
Páprika	0	0	68	51	1 192	964	0	0	0	0	0	0	0	Páprika
Piquillo	36	0	16	50	11 000	0	0	0	0	0	0	0	0	Piquillo
Plátano	21 165	20 885	17 925	18 216	25 669	27 063	25 985	25 735	26 284	24 484	25 759	26 077	27 078	Plátano
Trigo	2 692	0	0	0	2	0	0	0	0	1 309	2 761	3 977	2 945	Trigo
Vid	1 039	3 502	53 372	114 914	12	12	0	0	0	1 500	1 500	2 250	3 000	Vid
Yuca	505	1 395	1 744	384	290	744	297	117	559	314	525	973	193	Yuca
<b>PECUARIO</b>														<b>PECUARIO</b>
Ave 2/	3 065	2 778	2 986	3 484	3 078	2 979	2 846	3 287	3 412	3 400	3 391	3 494	3 375	Ave 2/
Caprino 2/	294	281	276	286	215	235	248	277	272	296	285	284	282	Caprino 2/
Ovino 2/	268	241	231	234	344	337	331	327	305	341	322	310	257	Ovino 2/
Porcino 2/	440	460	461	599	537	396	453	496	537	618	616	553	454	Porcino 2/
Vacuno 2/	1 163	1 421	1 421	1 282	969	1 085	1 231	1 302	1 141	1 285	1 286	1 227	1 189	Vacuno 2/
Huevos	331	292	297	324	327	340	338	366	354	352	357	375	373	Huevos
Leche	2 564	2 417	2 442	2 643	2 293	2 277	2 623	3 529	3 960	3 973	3 630	3 294	2 680	Leche

1/ Cifras preliminares 2/ Peso de animal en pie.

FUENTE: MINAGRI

Elaboración: BCRP, Sucursal Piura. Departamento de Estudios Económicos.



**ANEXO 2**

**PIURA: PRODUCCIÓN PESQUERA 1/  
(TONELADAS)**

	2 017				2 018									
	SET	OCT	NOV	DIC	ENE	FEB	MAR	ABR	MAY	JUN	JUL	AGO		SET
<b>CHD 2/</b>	<b>8 618</b>	<b>13 793</b>	<b>18 510</b>	<b>16 797</b>	<b>27 298</b>	<b>52 844</b>	<b>51 037</b>	<b>58 395</b>	<b>50 026</b>	<b>56 484</b>	<b>29 674</b>	<b>19 592</b>	<b>11 429</b>	<b>CHD 2/</b>
1. Congelado	3 386	8 221	13 740	12 224	22 086	46 242	45 037	52 912	43 593	50 758	24 000	13 560	9 382	2. Congelado
2. Enlatado	1 132	1 472	670	473	1 112	2 502	1 901	1 383	2 333	1 626	1 574	1 932	2 048	3. Enlatado
3. Fresco*	4 000	4 000	4 000	4 000	4 000	4 000	4 000	4 000	4 000	4 000	4 000	4 000	4 000	1. Fresco
4. Curado*	100	100	100	100	100	100	100	100	100	100	100	100	100	4. Curado
<b>CHI 3/</b>	<b>0</b>	<b>0</b>	<b>91</b>	<b>0</b>	<b>20 051</b>	<b>0</b>	<b>0</b>	<b>40 718</b>	<b>43 838</b>	<b>25 530</b>	<b>0</b>	<b>0</b>	<b>0</b>	<b>CHI 3/</b>
Harina	0	0	91	0	20 051	0	0	40 718	43 838	25 530	0	0	0	Harina
Otras especies	0	0	0	0	20 051	0	0	40 718	43 838	25 530	0	0	0	Otras especies

\*/ Dato estimado 1/ Cifras preliminares

2/ Consumo Humano Directo

3/ Consumo Humano Indirecto

FUENTE: Ministerio de la Producción

ELABORACIÓN: BCRP, Sucursal Piura. Departamento de Estudios Económicos





**ANEXO 3**

**PIURA: PRODUCCIÓN DE HIDROCARBUOS 1/**  
(Volumen)

DESCRIPCIÓN					2018									DESCRIPCIÓN
	SET	OCT	NOV	DIC	ENE	FEB	MAR	ABR	MAY	JUN	JUL	AGO	SEP	
<b>Manufactura Primaria</b>	- 37,5	- 20,3	- 24,4	- 15,9	- 10,5	8,4	46,6	13,6	40,8	6,5	0,0	- 1,2	- 5,1	<b>Manufactura Primaria</b>
Harina de pescado	n.d.	n.d.	- 99,3	- 100,0	- 33,9	n.d.	n.d.	697,1	- 26,3	- 63,8	- 100,0	n.d.	n.d.	Harina de pescado
Conserva de pescado	78,6	79,3	71,1	- 17,3	37,8	107,5	60,2	55,6	39,4	48,5	157,0	86,6	84,3	Conserva de pescado
Aceite de pescado	n.d.	n.d.	- 99,5	- 100,0	- 43,0	n.d.	n.d.	1 387,4	26,4	- 29,0	- 100,0	n.d.	n.d.	Aceite de pescado
Pescado congelado	- 84,6	- 75,5	- 59,6	- 42,5	- 47,0	- 10,4	87,7	53,7	20,5	17,1	- 1,5	- 9,8	66,6	Pescado congelado
Oleína	74,6	- 22,9	- 38,1	- 56,5	- 88,1	- 27,2	- 51,5	- 37,9	- 58,6	- 25,1	13,1	- 39,2	- 14,9	Oleína
GLP	2,5	54,2	24,5	- 22,9	27,4	126,9	22,6	5,3	11,8	36,0	5,0	- 12,7	- 37,7	GLP
Gasolinas	0,9	- 1,8	5,1	- 2,6	- 17,0	55,4	- 5,1	- 28,7	- 2,4	- 25,9	4,7	- 3,6	- 22,8	Gasolinas
Kerosene y Turbo	- 25,4	47,2	- 40,6	- 4,6	49,5	16,1	14,0	141,7	375,9	33,6	- 36,2	77,6	- 12,1	Kerosene y Turbo
Diesel y Fuel Oil	- 3,3	29,3	- 3,0	21,4	70,1	18,2	53,6	- 36,6	193,3	5,2	5,4	- 17,4	- 24,9	Diesel y Fuel Oil
Arroz pilado	- 49,3	- 18,2	24,3	1,0	2,2	14,8	25,3	13,8	73,0	43,0	13,6	36,2	51,2	Arroz pilado
<b>Manufactura No Primaria</b>	<b>2,9</b>	<b>- 4,4</b>	<b>5,7</b>	<b>- 8,2</b>	<b>- 2,9</b>	<b>- 1,8</b>	<b>68,3</b>	<b>10,4</b>	<b>11,0</b>	<b>- 6,6</b>	<b>- 9,7</b>	<b>- 4,6</b>	<b>- 6,0</b>	<b>Manufactura No Primaria</b>
Jugos de fruta	105,2	146,3	105,2	182,9	682,8	- 67,2	- 50,9	189,5	126,9	83,4	n.d.	190,9	96,8	Jugos de fruta
Harina de trigo	- 20,4	- 14,3	3,0	- 5,7	4,3	- 26,5	19,2	1,2	7,2	- 27,3	5,3	- 11,6	0,0	Harina de trigo
Hilados de algodón	- 100,0	- 100,0	- 100,0	n.d.	n.d.	n.d.	n.d.	n.d.	n.d.	n.d.	n.d.	n.d.	n.d.	Hilados de algodón
Aceite esencial de limón		- 64,3	n.d.	- 100,0	- 100,0	- 42,1	37,5	36,7	- 80,0	- 100,0	n.d.	- 81,0	0,0	Aceite esencial de limón
Cáscara Desh. de limón	366,6	n.d.	- 100,0	769,0	2,7	- 27,9	- 9,5	- 24,1	- 75,5	24,9	- 28,1	299,8	1,6	Cáscara Desh. de limón
Cemento	14,2	- 2,9	8,5	- 15,8	- 8,3	9,2	112,9	12,3	19,1	- 2,1	- 16,1	- 7,0	- 10,1	Cemento
<b>TOTAL</b>	<b>- 34,2</b>	<b>- 18,9</b>	<b>- 21,7</b>	<b>- 15,3</b>	<b>- 9,9</b>	<b>7,5</b>	<b>48,1</b>	<b>13,3</b>	<b>38,1</b>	<b>5,6</b>	<b>- 1,0</b>	<b>- 1,5</b>	<b>- 5,2</b>	<b>TOTAL</b>

1/ Cifras preliminares.

FUENTE: PERUPETRO

Elaboración: BCRP, Sucursal Piura. Departamento de Estudios Económicos.



**ANEXO 4**

**PIURA: PRODUCCIÓN MANUFACTURA 1/  
(Variación porcentual interanual)**

DESCRIPCIÓN					2018									DESCRIPCIÓN
	SET	OCT	NOV	DIC	ENE	FEB	MAR	ABR	MAY	JUN	JUL	AGO	SEP	
<b>Manufactura Primaria</b>	- 37,5	- 20,3	- 24,4	- 15,9	- 10,5	8,4	46,6	13,6	40,8	6,5	0,0	- 1,2	- 5,1	<b>Manufactura Primaria</b>
Harina de pescado	n.d.	n.d.	- 99,3	- 100,0	- 33,9	n.d.	n.d.	697,1	- 26,3	- 63,8	- 100,0	n.d.	n.d.	Harina de pescado
Conserva de pescado	78,6	79,3	71,1	- 17,3	37,8	107,5	60,2	55,6	39,4	48,5	157,0	86,6	84,3	Conserva de pescado
Aceite de pescado	n.d.	n.d.	- 99,5	- 100,0	- 43,0	n.d.	n.d.	1 387,4	26,4	- 29,0	- 100,0	n.d.	n.d.	Aceite de pescado
Pescado congelado	- 84,6	- 75,5	- 59,6	- 42,5	- 47,0	- 10,4	87,7	53,7	20,5	17,1	- 1,5	- 9,8	66,6	Pescado congelado
Oleína	74,6	- 22,9	- 38,1	- 56,5	- 88,1	- 27,2	- 51,5	- 37,9	- 58,6	- 25,1	13,1	- 39,2	- 14,9	Oleína
GLP	2,5	54,2	24,5	- 22,9	27,4	126,9	22,6	5,3	11,8	36,0	5,0	- 12,7	- 37,7	GLP
Gasolinas	0,9	- 1,8	5,1	- 2,6	- 17,0	55,4	- 5,1	- 28,7	- 2,4	- 25,9	4,7	- 3,6	- 22,8	Gasolinas
Kerosene y Turbo	- 25,4	47,2	- 40,6	- 4,6	49,5	16,1	14,0	141,7	375,9	33,6	- 36,2	77,6	- 12,1	Kerosene y Turbo
Diesel y Fuel Oil	- 3,3	29,3	- 3,0	21,4	70,1	18,2	53,6	- 36,6	193,3	5,2	5,4	- 17,4	- 24,9	Diesel y Fuel Oil
Arroz pilado	- 49,3	- 18,2	24,3	1,0	2,2	14,8	25,3	13,8	73,0	43,0	13,6	36,2	51,2	Arroz pilado
<b>Manufactura No Primaria</b>	<b>2,9</b>	<b>- 4,4</b>	<b>5,7</b>	<b>- 8,2</b>	<b>- 2,9</b>	<b>- 1,8</b>	<b>68,3</b>	<b>10,4</b>	<b>11,0</b>	<b>- 6,6</b>	<b>- 9,7</b>	<b>- 4,6</b>	<b>- 6,0</b>	<b>Manufactura No Primaria</b>
Jugos de fruta	105,2	146,3	105,2	182,9	682,8	- 67,2	- 50,9	189,5	126,9	83,4	n.d.	190,9	96,8	Jugos de fruta
Harina de trigo	- 20,4	- 14,3	3,0	- 5,7	4,3	- 26,5	19,2	1,2	7,2	- 27,3	5,3	- 11,6	0,0	Harina de trigo
Hilados de algodón	- 100,0	- 100,0	- 100,0	n.d.	n.d.	n.d.	n.d.	n.d.	n.d.	n.d.	n.d.	n.d.	n.d.	Hilados de algodón
Aceite esencial de limón	- 64,3	n.d.	n.d.	- 100,0	- 100,0	- 42,1	37,5	36,7	- 80,0	- 100,0	n.d.	- 81,0	0,0	Aceite esencial de limón
Cáscara Desh. de limón	366,6	n.d.	- 100,0	769,0	2,7	- 27,9	- 9,5	- 24,1	- 75,5	24,9	- 28,1	299,8	1,6	Cáscara Desh. de limón
Cemento	14,2	- 2,9	8,5	- 15,8	- 8,3	9,2	112,9	12,3	19,1	- 2,1	- 16,1	- 7,0	- 10,1	Cemento
<b>TOTAL</b>	<b>- 34,2</b>	<b>- 18,9</b>	<b>- 21,7</b>	<b>- 15,3</b>	<b>- 9,9</b>	<b>7,5</b>	<b>48,1</b>	<b>13,3</b>	<b>38,1</b>	<b>5,6</b>	<b>- 1,0</b>	<b>- 1,5</b>	<b>- 5,2</b>	<b>TOTAL</b>

1/ Cifras preliminares.

Fuente: Empresas Industriales, PRODUCE y Petroperú.

Elaboración: BCRP, Sucursal Piura. Departamento de Estudios Económicos.



**ANEXO 5**

**PIURA: EXPORTACIONES POR TIPO DE PRODUCTO 1/**  
(Millones de US\$)

TIPO	2 017				2 018									TIPO
	SET	OCT	NOV	DIC	ENE	FEB	MAR	ABR	MAY	JUN	JUL	AGO	SET	
<b>I. Productos Tradicionales</b>	<b>54,3</b>	<b>63,5</b>	<b>53,8</b>	<b>46,5</b>	<b>84,1</b>	<b>35,5</b>	<b>63,6</b>	<b>34,0</b>	<b>54,6</b>	<b>69,7</b>	<b>65,5</b>	<b>107,7</b>	<b>54,5</b>	<b>I. Productos Tradicionales</b>
Agropecuario	4,8	8,2	6,7	4,8	1,4	2,1	0,5	0,4	0,4	0,1	1,5	1,3	2,2	Agropecuario
Minería	2,5	2,5	2,5	2,7	3,5	3,0	5,5	1,0	5,7	5,7	4,0	1,2	2,4	Minería
Pesquero	10,4	11,7	9,5	2,2	4,5	9,6	17,7	11,1	13,8	16,6	20,3	24,0	5,6	Pesquero
Petróleo y derivados	36,5	41,1	35,1	36,8	74,7	20,8	39,9	21,6	34,8	47,3	39,7	81,3	44,2	Petróleo y derivados
<b>II. Productos No tradicionales</b>	<b>75,9</b>	<b>104,7</b>	<b>154,7</b>	<b>223,3</b>	<b>192,8</b>	<b>167,1</b>	<b>169,9</b>	<b>157,4</b>	<b>161,3</b>	<b>176,7</b>	<b>142,8</b>	<b>101,5</b>	<b>98,2</b>	<b>II. Productos No tradicionales</b>
Agropecuario	21,5	51,4	96,9	151,2	119,5	86,8	54,0	34,4	29,9	23,1	22,0	20,8	29,5	Agropecuario
Maderas y Papeles	0,1	0,0	0,1	0,0	0,1	0,0	0,0	0,2	0,0	0,0	0,0	0,0	0,0	Maderas y Papeles
Metal-mecánico	0,6	0,5	0,2	0,2	7,6	0,3	0,3	0,1	0,1	14,0	0,6	0,1	0,3	Metal-mecánico
Minería No Metálica	17,5	27,5	22,6	26,1	22,9	13,2	24,3	22,5	18,3	20,2	26,1	18,6	24,9	Minería No Metálica
Pesquero	28,5	22,5	26,9	41,3	37,6	58,5	87,4	88,1	107,0	113,2	90,5	52,7	42,0	Pesquero
Químico	7,4	2,5	8,0	4,4	4,7	8,4	3,8	12,0	6,0	6,0	3,3	9,2	1,4	Químico
Resto de No Tradicionales	0,0	0,0	0,0	0,0	0,0	0,0	0,0	0,1	0,0	0,1	0,0	0,1	0,0	Resto de No Tradicionales
Sidero-Metalúrgico y Joyería	0,3	0,1	0,1	0,0	0,3	0,0	0,0	0,0	0,0	0,0	0,0	0,0	0,0	Sidero-Metalúrgico y Joyería
Textil	0,0	0,2	0,0	0,0	0,0	0,0	0,0	0,0	0,0	0,0	0,2	0,0	0,0	Textil
<b>TOTAL EXPORTACIONES</b>	<b>130,2</b>	<b>168,2</b>	<b>208,5</b>	<b>269,8</b>	<b>276,9</b>	<b>202,6</b>	<b>233,5</b>	<b>191,4</b>	<b>215,9</b>	<b>246,4</b>	<b>208,4</b>	<b>209,2</b>	<b>152,7</b>	<b>TOTAL EXPORTACIONES</b>

1/ Cifras preliminares

Fuente: SUNAT

Elaboración: BCRP Sucursal Piura. Departamento de Estudios Económicos



**ANEXO 6**

**PIURA: INGRESOS CORRIENTES DEL GOBIERNO CENTRAL**

(Millones de soles)

	2017				2018									
	SEP	OCT	NOV	DIC	ENE	FEB	MAR	ABR	MAY	JUN	JUL	AGO	SEP	
<b>I. INGRESOS TRIBUTARIOS</b>	<b>151,5</b>	<b>174,1</b>	<b>153,9</b>	<b>190,6</b>	<b>199,5</b>	<b>153,4</b>	<b>169,0</b>	<b>140,8</b>	<b>168,3</b>	<b>188,1</b>	<b>176,0</b>	<b>119,1</b>	<b>227,4</b>	<b>I. INGRESOS TRIBUTARIOS</b>
<b>1. Impuestos a los Ingresos</b>	<b>35,1</b>	<b>33,3</b>	<b>42,3</b>	<b>35,0</b>	<b>49,9</b>	<b>44,0</b>	<b>51,5</b>	<b>52,4</b>	<b>30,8</b>	<b>34,5</b>	<b>36,6</b>	<b>31,9</b>	<b>31,7</b>	<b>1. Impuestos a los Ingresos</b>
- Personas Naturales	9,6	10,4	10,9	10,1	14,9	9,1	10,0	13,4	10,7	9,5	10,3	10,3	10,6	- Personas Naturales
- Personas Jurídicas	22,0	21,0	26,0	24,6	34,7	33,1	30,5	22,8	17,0	21,0	25,5	21,2	20,4	- Personas Jurídicas
- Regularización	3,5	2,0	5,5	0,3	0,3	1,8	11,0	16,1	3,0	4,0	0,8	0,4	0,7	- Regularización
<b>2. Impuestos a la Importación</b>	<b>1,5</b>	<b>1,4</b>	<b>0,9</b>	<b>0,8</b>	<b>1,4</b>	<b>0,8</b>	<b>0,6</b>	<b>1,6</b>	<b>0,6</b>	<b>0,7</b>	<b>0,7</b>	<b>0,8</b>	<b>1,2</b>	<b>2. Impuestos a la Importación</b>
<b>3. Impuesto General a las ventas</b>	<b>85,8</b>	<b>97,2</b>	<b>89,7</b>	<b>113,0</b>	<b>123,1</b>	<b>87,9</b>	<b>98,7</b>	<b>68,3</b>	<b>107,3</b>	<b>120,8</b>	<b>108,6</b>	<b>71,6</b>	<b>139,9</b>	<b>3. Impuesto General a las ventas</b>
- Operaciones Internas	30,8	31,9	30,9	37,4	45,1	45,7	46,6	32,4	45,3	46,3	49,6	43,3	36,5	- Operaciones Internas
- Operaciones Externas	55,0	65,3	58,8	75,6	77,9	42,2	52,1	35,8	62,0	74,5	58,9	28,3	103,4	- Operaciones Externas
<b>4. Impuesto Selectivo al Consumo</b>	<b>15,4</b>	<b>29,4</b>	<b>6,4</b>	<b>30,1</b>	<b>18,0</b>	<b>12,4</b>	<b>11,3</b>	<b>5,4</b>	<b>13,3</b>	<b>16,9</b>	<b>16,5</b>	<b>1,0</b>	<b>40,2</b>	<b>4. Impuesto Selectivo al Consumo</b>
<b>5. Otros Ingresos tributarios</b>	<b>13,7</b>	<b>12,7</b>	<b>14,5</b>	<b>11,6</b>	<b>7,0</b>	<b>8,2</b>	<b>6,9</b>	<b>13,1</b>	<b>16,4</b>	<b>15,3</b>	<b>13,6</b>	<b>13,8</b>	<b>14,5</b>	<b>5. Otros Ingresos tributarios</b>
<b>II. INGRESOS NO TRIBUTARIOS</b>	<b>0,1</b>	<b>0,3</b>	<b>0,2</b>	<b>0,1</b>	<b>0,2</b>	<b>0,2</b>	<b>0,1</b>	<b>0,8</b>	<b>0,1</b>	<b>0,1</b>	<b>0,1</b>	<b>0,1</b>	<b>0,1</b>	<b>II. INGRESOS NO TRIBUTARIOS</b>
<b>INGRESOS CORRIENTES (I + II)</b>	<b>151,6</b>	<b>174,3</b>	<b>154,1</b>	<b>190,7</b>	<b>199,7</b>	<b>153,5</b>	<b>169,1</b>	<b>141,6</b>	<b>168,5</b>	<b>188,2</b>	<b>176,1</b>	<b>119,2</b>	<b>227,5</b>	<b>INGRESOS CORRIENTES (I + II)</b>

Fuente: SUNAT

Elaboración: BCRP Sucursal Piura. Departamento de Estudios Económicos



**ANEXO 7**

**PIURA: GASTOS NO FINANCIEROS DEL GOBIERNO NACIONAL**  
(Millones de soles)

	2017				2018									
	SEP	OCT	NOV	DIC	ENE	FEB	MAR	ABR	MAY	JUN	JUL	AGO		SEP
<b>GASTOS NO FINANCIEROS</b>	<b>447,3</b>	<b>215,9</b>	<b>128,6</b>	<b>314,9</b>	<b>137,6</b>	<b>188,5</b>	<b>121,7</b>	<b>199,8</b>	<b>165,4</b>	<b>212,9</b>	<b>204,9</b>	<b>164,2</b>	<b>141,2</b>	<b>GASTOS NO FINANCIEROS</b>
<b>a. GASTOS CORRIENTES</b>	<b>384,2</b>	<b>181,3</b>	<b>91,9</b>	<b>233,2</b>	<b>121,6</b>	<b>164,3</b>	<b>91,9</b>	<b>169,1</b>	<b>136,0</b>	<b>170,0</b>	<b>155,6</b>	<b>139,3</b>	<b>107,1</b>	<b>a. GASTOS CORRIENTES</b>
1. Personal y obligaciones sociales	39,5	39,5	38,8	46,6	48,2	45,2	49,9	45,8	45,4	45,4	46,2	39,3	42,9	1. Personal y obligaciones sociales
2. Pensiones y otras prestaciones sociales	15,8	17,9	14,9	21,7	19,1	16,1	17,5	17,5	16,9	17,0	30,1	17,4	17,5	2. Pensiones y otras prestaciones sociales
3. Bienes y servicios	312,8	82,7	8,8	106,8	29,0	55,7	22,6	55,6	42,0	61,3	50,2	38,9	13,8	3. Bienes y servicios
4. Donaciones y transferencias	4,1	0,2	5,3	0,6	0,1	16,5	0,0	3,0	14,9	0,3	14,0	0,6	18,7	4. Donaciones y transferencias
5. Otros gastos	12,1	41,0	24,1	57,6	25,3	30,7	2,0	47,3	16,9	46,0	15,1	43,0	14,1	5. Otros gastos
<b>b. GASTOS DE CAPITAL</b>	<b>63,0</b>	<b>34,6</b>	<b>36,7</b>	<b>81,6</b>	<b>16,0</b>	<b>24,2</b>	<b>29,7</b>	<b>30,8</b>	<b>29,4</b>	<b>42,9</b>	<b>49,3</b>	<b>24,9</b>	<b>34,2</b>	<b>b. GASTOS DE CAPITAL</b>
1. Adquisición de activos no financieros	35,4	34,6	36,1	65,5	16,0	24,2	29,7	30,8	29,4	41,4	38,4	24,9	32,2	1. Adquisición de activos no financieros
2. Otros gastos de capital	27,6	0,0	0,6	16,2	0,0	0,0	0,0	0,0	0,0	1,5	10,9	0,0	2,0	2. Otros gastos de capital

Fuente: Ministerio de Economía y Finanzas.

Elaboración: BCRP Sucursal Piura. Departamento de Estudios Económicos

**ANEXO 8**

**PIURA: GASTOS NO FINANCIEROS DEL GOBIERNO REGIONAL**  
(Millones de soles)

	2017				2018										
	SEP	OCT	NOV	DIC	ENE	FEB	MAR	ABR	MAY	JUN	JUL	AGO	SEP		
<b>GASTOS NO FINANCIEROS</b>	<b>137,9</b>	<b>158,3</b>	<b>180,8</b>	<b>326,0</b>	<b>114,5</b>	<b>148,3</b>	<b>156,4</b>	<b>171,8</b>	<b>176,0</b>	<b>175,2</b>	<b>191,7</b>	<b>192,5</b>	<b>178,7</b>	<b>GASTOS NO FINANCIEROS</b>	
<b>a. GASTOS CORRIENTES</b>	<b>117,8</b>	<b>119,4</b>	<b>144,4</b>	<b>247,7</b>	<b>112,2</b>	<b>114,4</b>	<b>119,2</b>	<b>130,3</b>	<b>129,6</b>	<b>130,6</b>	<b>145,7</b>	<b>129,3</b>	<b>124,2</b>	<b>a. GASTOS CORRIENTES</b>	
1. Personal y obligaciones sociales	79,3	79,3	106,9	129,1	93,9	91,1	89,0	92,0	90,7	90,5	100,7	91,3	90,8	1. Personal y obligaciones sociales	
2. Pensiones y otras prestaciones sociales	9,0	9,2	10,7	19,4	11,5	9,8	9,4	9,7	9,6	9,5	11,2	9,5	9,0	2. Pensiones y otras prestaciones sociales	
3. Bienes y servicios	26,1	30,6	25,7	73,8	6,7	13,3	19,6	28,2	26,5	25,8	27,2	26,7	24,0	3. Bienes y servicios	
4. Donaciones y transferencias	0,0	0,0	0,0	0,0	0,0	0,0	0,0	0,0	0,0	0,0	0,0	0,0	0,0	4. Donaciones y transferencias	
5. Otros gastos	3,4	0,3	0,9	25,4	0,1	0,3	1,3	0,4	2,8	4,8	6,6	1,8	0,4	5. Otros gastos	
<b>b. GASTOS DE CAPITAL</b>	<b>20,1</b>	<b>39,0</b>	<b>36,5</b>	<b>78,3</b>	<b>2,3</b>	<b>33,9</b>	<b>37,2</b>	<b>41,5</b>	<b>46,4</b>	<b>44,6</b>	<b>46,0</b>	<b>63,2</b>	<b>54,5</b>	<b>b. GASTOS DE CAPITAL</b>	
1. Adquisición de activos no financieros	20,1	39,0	36,5	78,3	2,3	33,9	37,2	41,5	46,4	44,3	46,0	63,2	54,5	1. Adquisición de activos no financieros	
2. Otros gastos de capital	0,0	0,0	0,0	0,0	0,0	0,0	0,0	0,0	0,0	0,4	0,0	0,0	0,0	2. Otros gastos de capital	

Fuente: Ministerio de Economía y Finanzas.

Elaboración: BCRP Sucursal Piura. Departamento de Estudios Económicos

ANEXO 9

PIURA: GASTOS NO FINANCIEROS DE LOS GOBIERNOS LOCALES  
(Millones de soles)

	2017				2018									
	SEP	OCT	NOV	DIC	ENE	FEB	MAR	ABR	MAY	JUN	JUL	AGO	SEP	
<b>GASTOS NO FINANCIEROS</b>	<b>119,5</b>	<b>108,6</b>	<b>108,8</b>	<b>284,0</b>	<b>54,1</b>	<b>81,7</b>	<b>135,2</b>	<b>89,3</b>	<b>111,0</b>	<b>122,7</b>	<b>136,3</b>	<b>122,8</b>	<b>110,5</b>	<b>GASTOS NO FINANCIEROS</b>
<b>a. GASTOS CORRIENTES</b>	<b>45,9</b>	<b>44,0</b>	<b>49,0</b>	<b>85,3</b>	<b>47,8</b>	<b>44,6</b>	<b>74,4</b>	<b>50,8</b>	<b>53,3</b>	<b>53,3</b>	<b>69,0</b>	<b>59,7</b>	<b>51,1</b>	<b>a. GASTOS CORRIENTES</b>
1. Personal y obligaciones sociales	13,2	12,1	16,2	27,3	22,8	17,7	21,3	17,5	15,8	18,3	27,1	15,1	14,1	1. Personal y obligaciones sociales
2. Pensiones y otras prestaciones sociales	3,1	3,8	4,9	10,3	1,3	1,7	2,7	2,8	2,4	2,7	4,3	3,6	4,1	2. Pensiones y otras prestaciones sociales
3. Bienes y servicios	27,9	26,6	26,7	46,1	21,9	23,2	48,1	28,1	33,4	30,6	36,1	39,2	31,6	3. Bienes y servicios
4. Donaciones y transferencias	0,5	0,5	0,6	1,0	0,1	0,2	0,7	0,6	0,7	0,6	0,8	0,6	0,3	4. Donaciones y transferencias
5. Otros gastos	1,3	1,0	0,6	0,6	1,7	1,7	1,6	1,8	1,1	1,1	0,7	1,2	1,0	5. Otros gastos
<b>b. GASTOS DE CAPITAL</b>	<b>73,5</b>	<b>64,6</b>	<b>59,8</b>	<b>198,7</b>	<b>6,3</b>	<b>37,1</b>	<b>60,8</b>	<b>38,6</b>	<b>57,7</b>	<b>69,4</b>	<b>67,3</b>	<b>63,2</b>	<b>59,3</b>	<b>b. GASTOS DE CAPITAL</b>
1. Adquisición de activos no financieros	71,8	63,2	59,2	195,2	6,3	37,1	60,1	38,3	57,3	68,3	65,1	55,5	59,2	1. Adquisición de activos no financieros
2. Otros gastos de capital	1,8	1,4	0,6	3,4	0,0	0,0	0,7	0,2	0,4	1,2	2,2	7,7	0,1	2. Otros gastos de capital

Fuente: Ministerio de Economía y Finanzas.

Elaboración: BCRP Sucursal Piura. Departamento de Estudios Económicos



**ANEXO 10**

**PIURA: CARTERA PESADA EN EL SISTEMA FINANCIERO 1/**  
(En porcentajes)

ENTIDADES FINANCIERAS	2017					2018								ENTIDADES FINANCIERAS
	AGO	SET	OCT	NOV	DIC	ENE	FEB	MAR	ABR	MAY	JUN	JUL	AGO	
<b>A. BANCO DE LA NACIÓN</b>	1,8	1,8	1,8	1,8	1,8	1,7	1,7	1,8	1,8	1,9	1,9	1,9	1,9	<b>A. BANCO DE LA NACIÓN</b>
<b>B. EMPRESAS BANCARIAS</b>	5,4	5,6	5,4	5,8	5,2	5,3	5,3	5,1	5,7	5,5	5,6	5,6	5,5	<b>B. EMPRESAS BANCARIAS</b>
Agrobanco	3,4	5,4	8,5	6,1	4,7	6,9	6,7	12,0	12,0	13,0	13,8	19,1	19,6	Agrobanco
<b>C. INSTITUCIONES DE MICROFINANZAS</b>														<b>C. INSTITUCIONES DE MICROFINANZAS</b>
Cajas Municipales	7,2	7,3	7,6	7,6	7,8	8,6	9,2	10,2	10,2	9,4	9,7	10,1	10,7	Cajas Municipales
Edpymes	5,9	6,2	6,5	5,5	5,6	6,9	7,4	7,1	6,5	6,5	5,8	6,1	6,0	Edpymes
Empresas Financieras	4,8	5,1	5,3	5,2	5,5	5,4	5,5	5,3	5,4	5,1	5,1	5,1	5,3	Empresas Financieras
<b>TOTAL</b>	<b>5,6</b>	<b>5,8</b>	<b>5,8</b>	<b>5,9</b>	<b>5,6</b>	<b>5,8</b>	<b>6,0</b>	<b>6,1</b>	<b>6,5</b>	<b>6,2</b>	<b>6,2</b>	<b>6,3</b>	<b>6,4</b>	<b>TOTAL</b>

1/ Cifras preliminares

Fuente: Superintendencia de Banca, Seguros y AFP (SBS)

Elaboración: BCRP Sucursal Piura. Departamento de Estudios Económicos