

BANCO CENTRAL DE RESERVA DEL PERÚ
SUCURSAL PIURA



PIURA: Síntesis de Actividad Económica
Agosto 2018¹

Departamento de Estudios Económicos

¹ En el presente informe participaron (en orden alfabético): José Lupú Figallo y Julio Ortíz Berrú.

ÍNDICE

	<i>Página</i>
RESUMEN EJECUTIVO.....	3
I. ACTIVIDAD PRODUCTIVA.....	4
1. Actividad primaria.....	4
1.1 Sector agropecuario.....	4
1.2 Sector pesca.....	5
1.3 Sector hidrocarburos.....	6
2. Otros indicadores sectoriales.....	7
2.1 Sector manufactura.....	7
2.2 Sector construcción.....	8
II. SECTOR EXTERNO.....	8
1. Exportaciones.....	8
III. CRÉDITO Y DEPÓSITOS.....	9
1. Créditos.....	9
2. Depósitos.....	11
IV. EJECUCIÓN DEL PRESUPUESTO DE GASTOS DEL GOBIERNO GENERAL.....	12
1. Gasto corriente no financiero.....	12
2. Gasto de capital.....	12
V. ANEXOS.....	14

RESUMEN EJECUTIVO

Principales hechos de importancia

- En agosto, las **actividades primarias** mostraron un desempeño mixto, de esta manera se incrementó la producción pesquera (2,3 por ciento) y de hidrocarburos (11,2 por ciento), en tanto se contrajo la producción agropecuaria (-4,5 por ciento).
- En los **otros indicadores** de la actividad económica regional, destaca el crecimiento de los despachos de cemento (2,9 por ciento), las exportaciones (29,2 por ciento) y la inversión pública (20,5 por ciento). Por otro lado, la manufactura se redujo en 1,5 por ciento.

Actividad primaria

- En agosto, el **sector agropecuario** se contrajo en 4,5 por ciento interanual, principalmente por la menor producción de uva (-83,3 por ciento), maíz amarillo duro (-70,6 por ciento) y maíz amiláceo (-22,8 por ciento), los cuales fueron parcialmente compensados por la mayor producción de arroz cáscara (396,9 por ciento) y limón (301,0 por ciento).
- En agosto, la **actividad pesquera** creció 2,3 por ciento interanual, debido al mayor desembarque de especies para la elaboración de conservas (56,4 por ciento), lo cual atenuó la disminución en el rubro destinado a congelados (-0,5 por ciento).
- La producción de **hidrocarburos** creció en 11,2 por ciento interanual, por la mayor extracción de petróleo crudo (11,5 por ciento) y gas natural (6,0 por ciento); en un contexto de mejores precios internacionales para el petróleo.

Otros indicadores de actividad económica

- En agosto, la **producción industrial** se contrajo 1,5 por ciento, ante la menor actividad de las ramas no primarias (-4,6 por ciento), principalmente en la producción de cemento (-7,0 por ciento). En el mes, también disminuyó la manufactura primaria (-1,2 por ciento).
- En el mes bajo análisis, los **despachos de cemento** mostraron un crecimiento de 2,9 por ciento interanual, en línea con la mayor inversión pública en Piura (20,5 por ciento), principalmente en infraestructura agrícola y obras viales.
- En agosto de 2018, las **exportaciones** de Piura sumaron US\$ 208,4 millones, superiores en 29,2 por ciento a las de similar mes del año previo, por las mayores ventas de productos tradicionales (63,6 por ciento) y no tradicionales (5,4 por ciento).
- En agosto, el **crédito** aumentó 5,6 por ciento interanual, por el mayor financiamiento a personas (10,5 por ciento) y empresas (1,9 por ciento).

CUADRO N° 1
PIURA: VARIACIÓN INTERANUAL DE OTROS INDICADORES DE ACTIVIDAD ECONÓMICA

	Nov.17	Dic.17	Ene.18	Feb.18	Mar.18	Abr.18	May.18	Jun.18	Jul.18	Ago.18
Producción industrial 1/	↓ -21,7	↓ -15,3	↓ -9,9	↑ 7,5	↑ 48,1	↑ 13,3	↑ 38,1	↑ 5,6	↓ -1,0	↓ -1,5
Despachos de cemento 1/	↑ 4,3	↑ 6,9	↑ 0,2	↑ 24,4	↑ 59,9	↑ 66,7	↑ 17,5	↑ 13,6	↑ 19,6	↑ 2,9
Exportaciones 2/	↓ -14,3	↓ -17,2	↑ 23,2	↑ 18,6	↑ 33,9	↑ 59,3	↑ 55,0	↑ 41,0	↑ 40,3	↑ 29,2
Crédito total 2/	↑ 8,4	↑ 8,6	↑ 8,3	↑ 7,8	↑ 8,9	↑ 6,9	↑ 7,0	↑ 6,8	↑ 5,9	↑ 5,6
Inversión pública 1/	↑ 13,7	↓ -14,7	↓ -2,2	↑ 16,2	↑ 7,5	↑ 80,0	↑ 122,8	↑ 86,3	↑ 40,3	↑ 20,5

1/ En términos reales. 2/ En términos nominales.

Fuentes: BCRP-Sucursales, PRODUCE, PETROPERU, Cementos Pacasmayo, SBS, SUNAT y MEF.



I. ACTIVIDAD PRODUCTIVA

1. Actividad primaria

1.1 Sector agropecuario

- En agosto de 2018, el sector agropecuario se contrajo en 4,5 por ciento respecto a similar mes del año previo, debido a la menor producción agrícola (-9,2 por ciento) de productos como uva (-83,3 por ciento), maíz amarillo duro (-70,6 por ciento) y maíz amiláceo (-22,8 por ciento), los cuales fueron parcialmente compensados por la mayor producción de arroz cáscara (396,9 por ciento) y limón (301,0 por ciento).
- En enero-agosto de 2018, el sector agropecuario creció 16,3 por ciento respecto a similar periodo del año previo, debido a la mayor producción agrícola (20,6 por ciento) de productos como limón (194,4 por ciento), plátano (63,8 por ciento) y arroz cáscara (46,9 por ciento); los cuales presentan una recuperación de sus rendimientos. Por su parte, la producción pecuaria creció 4,1 por ciento, por la mayor oferta de carne de ave (12,9 por ciento).

CUADRO N° 2
PIURA: SECTOR AGROPECUARIO 1/
(En toneladas)

Subsectores	Estructura Porcentual 2017 ^{2/}	Agosto			Enero - Agosto		
		2017	2018	Var. %	2017	2018	Var. %
AGRÍCOLA	77,9			-9,2			20,6
Orientada al mercado externo y agroindustria 2/	47,9			-40,1			-7,3
Mango	11,2	751	0	-100,0	154 420	155 998	1,0
Uva	23,9	13 500	2 250	-83,3	50 664	5 274	-89,6
Plátano	5,2	19 281	26 077	35,2	126 794	207 657	63,8
Maíz Amarillo Duro	3,0	6 533	1 919	-70,6	36 141	21 296	-41,1
Frijol Caupí	1,0	151	72	-52,3	7 838	928	-88,2
Piquillo	0,4	0	0	n.d.	3 713	11 000	196,3
Palta	0,7	103	146	41,7	7 819	8 123	3,9
Cacao	0,2	8	88	1 000,0	483	1 219	152,4
Páprika	0,5	0	0	n.d.	892	2 156	141,7
Orientada al mercado interno 2/	30,0			35,4			47,1
Arroz cáscara	23,2	2 625	13 044	396,9	276 779	406 526	46,9
Limón	2,2	2 123	8 513	301,0	40 844	120 235	194,4
Papa	0,6	1 451	1 452	0,1	9 875	11 732	18,8
Arveja G/S	0,4	1 941	991	-48,9	2 419	1 539	-36,4
Camote	0,4	1 122	2	-99,8	7 479	5 125	-31,5
Trigo	0,7	3 869	3 977	2,8	8 639	8 049	-6,8
Yuca	0,2	144	973	575,7	2 632	3 810	44,8
Cebolla	0,1	640	120	-81,3	2 140	1 631	-23,8
PECUARIO	22,1			5,5			4,1
Ave	10,0	3 252	3 494	7,4	22 934	25 887	12,9
Vacuno	4,9	1 211	1 227	1,3	9 772	9 527	-2,5
Leche	2,3	3 053	3 294	7,9	27 174	25 579	-5,9
Huevo	1,0	345	375	8,8	3 004	2 809	-6,5
Ovino	1,2	295	310	5,0	2 425	2 641	8,9
Porcino	1,7	525	553	5,2	4 360	4 220	-3,2
Caprino	0,9	293	284	-2,9	2 303	2 113	-8,3
SECTOR AGROPECUARIO	100,00			-4,5			16,3

1/ Cifras preliminares.

2/ Estimado a precios de 2007.

Fuente: Ministerio de Agricultura y Riego.

Elaboración: BCRP, Sucursal Piura. Departamento de Estudios Económicos.

- En el inicio de la campaña agrícola 2018-2019 (agosto) se instalaron 12,8 mil hectáreas de cultivos transitorios, 42,1 por ciento menos que las áreas registradas en la campaña



anterior, principalmente por la menor superficie sembrada de arroz cáscara (-61,2 por ciento), esto en un contexto de menor disponibilidad de recurso hídrico en Piura.

CUADRO N° 3
PIURA: SUPERFICIE SEMBRADA 1/
(Hectáreas)

CULTIVO	Campaña Agrícola ^{2/}		Variación	
	2017/2018	2018/2019	Absoluta	Porcentual
CULTIVOS TRANSITORIOS	22 127	12 452	-9 675	-43,7
Arroz	17 616	6 832	-10 784	-61,2
Frijol Caupí	498	1 118	620	124,5
Maíz Amarillo Duro	3 097	3 061	-36	-1,2
Papa	204	171	-33	-16,2
Yuca	97	59	-38	-39,2
Otros	613	1 211	598	97,6
CULTIVOS PERMANENTES	2	358	356	17 800,0
Limón	2	60	58	2 900
Mango	0	71	71	n.d.
Uva	0	77	77	n.d.
Papaya	0	2	2	n.d.
Plátano	0	148	148	n.d.
Total	22 129	12 810	-9 319	-42,1

1/ Cifras preliminares.

2/ Corresponde al mes de agosto.

Fuente: Ministerio de Agricultura y Riego.

Elaboración: BCRP, Sucursal Piura. Departamento de Estudios Económicos.

1.2 Sector pesca

- En agosto, la actividad pesquera se incrementó en 2,3 por ciento respecto de agosto 2017, debido al mayor desembarque de especies para la elaboración de conservas (56,4 por ciento), lo cual atenuó el menor desembarque de especies para congelados (-0,5 por ciento).
- En enero-agosto de 2018, el sector creció 18,1 por ciento, debido al mayor desembarque para congelado (22,3 por ciento) y enlatado (96,5 por ciento), en un contexto de mayor disponibilidad de pota en Paíta.

CUADRO N° 4
PIURA: SECTOR PESCA 1/
(En toneladas)

	AGOSTO			ENERO - AGOSTO		
	2017	2018	Var %	2017	2018	Var %
Consumo Humano Directo			2,3			21,7
Congelado	13 628	13 560	-0,5	243 801	298 188	22,3
Enlatado	1 235	1 932	56,4	7 307	14 362	96,5
Consumo Humano Indirecto			n.d.			-27,3
Harina	0	0	n.d.	179 021	130 136	-27,3
TOTAL			2,3			18,1

1/ Estimado a precios de 2007.

Fuente: PRODUCE

Elaboración: BCRP Sucursal Piura. Departamento de Estudios Económicos.

GRÁFICO N° 1
PIURA: VARIACIÓN DE LA PESCA
 (Variación % real respecto a similar mes del año anterior)

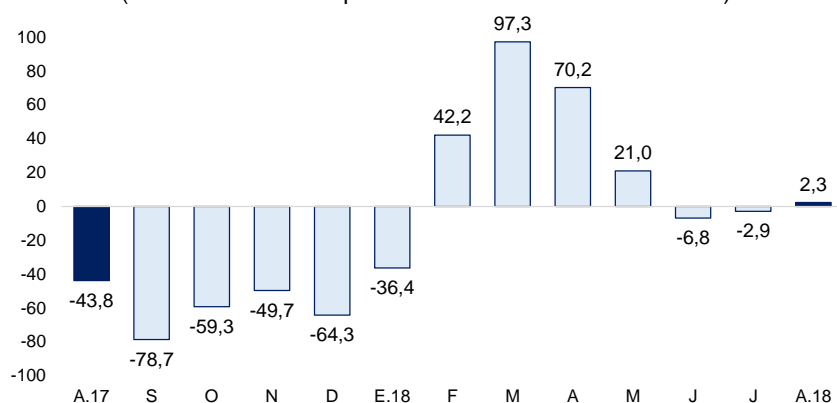

Fuente: PRODUCE.

1.3 Sector hidrocarburos

- En agosto 2018, la producción de hidrocarburos creció 11,2 por ciento, tanto por la mayor extracción de petróleo crudo (11,5 por ciento) como de gas natural (6,0 por ciento); en un contexto de mejores precios internacionales para el petróleo.
- En enero-agosto 2018, la producción de hidrocarburos en la región se incrementó en 10,8 por ciento, por la mayor extracción de petróleo crudo (11,0 por ciento) y gas natural (6,7 por ciento); en un contexto de mejores precios internacionales de petróleo (US\$ 66 el barril² en enero-agosto 2018, por encima de los US\$ 49 el barril en similar periodo del año previo).

CUADRO N° 5
PIURA: PRODUCCIÓN DE HIDROCARBUROS^{1/}
 (Variación % real respecto a similar periodo del año anterior)

	Agosto			Enero - Agosto		
	2017	2018	Var.%	2017	2018	Var.%
GAS NATURAL						
(millones de p3)	1 453	1 539	6,0	10 209	10 898	6,7
GMP	242	183	-24,3	1 762	1 480	-16,0
P. Monterrico	82	89	8,4	506	623	23,2
Sapet	101	90	-11,4	677	704	3,9
CNPC Perú	437	485	10,9	3 367	3 546	5,3
Olympic	342	380	11,3	2 386	2 965	24,2
Savia Perú	248	312	25,6	1 510	1 580	4,6
PETROLEO CRUDO						
(miles de barriles)	891	993	11,5	6 782	7 531	11,0
CNPC Perú	348	433	24,1	2 556	3 199	25,2
P. Monterrico	11	11	-1,8	76	84	10,8
Sapet	100	116	16,3	718	900	25,3
Olympic	67	63	-6,7	706	480	-32,0
GMP	99	119	20,8	780	907	16,3
Savia Perú	260	246	-5,2	1 904	1 919	0,8
TOTAL 1/			11,2			10,8

1/ Variación porcentual en términos reales estimada a precios de 2007.

FUENTE: PERUPETRO

Elaboración: BCRP, Sucursal Piura. Departamento de Estudios Económicos.

² Cotización precio petróleo WTI (West Texas Intermediate)

2. Otros indicadores sectoriales

2.1 Sector manufactura

- En agosto, la producción industrial se contrajo 1,5 por ciento respecto a la de agosto 2017, lo cual refleja el menor dinamismo en la rama no primaria (-4,6 por ciento), principalmente en la producción de cemento (-7,0 por ciento). En el mes, también disminuyó la manufactura primaria (-1,2 por ciento), como resultado de una menor refinación de petróleo (-6,3 por ciento) y procesamiento de productos pesqueros (-5,6 por ciento).
- En enero-agosto de 2018 el sector creció 11,1 por ciento, debido al impulso de la ramas primarias (11,7 por ciento) y no primarias (4,6 por ciento). En este periodo, destacó la mayor producción de derivados pesqueros (9,3 por ciento), derivados de petróleo (11,3 por ciento), arroz pilado (25,0 por ciento) y cemento (7,4 por ciento).

CUADRO N° 6
PIURA: SECTOR MANUFACTURA 1/
(Variación % real respecto a similar periodo del año anterior)

Ramas de actividad	Estructura % 2017 ^{2/}	Variación Anual (%)	
		Agosto	Enero - Agosto
MANUFACTURA PRIMARIA	90,7	-1,2	11,7
Derivados pesqueros	33,4	-5,6	9,3
Derivados de petróleo	48,8	-6,3	11,3
Arroz pilado	8,5	36,2	25,0
MANUFACTURA NO PRIMARIA	9,3	-4,6	4,6
Cemento	6,6	-7,0	7,4
Harina de trigo	2,2	-11,6	-3,7
Cáscara deshidratada de limón	0,3	299,8	-20,9
Aceite esencial de limón	0,0	-81,0	-33,6
Jugos de fruta	0,1	190,9	94,5
SECTOR MANUFACTURA	100,0	-1,5	11,1

1/ Cifras preliminares.

2/ Estimado a precios de 2007.

Fuente: Empresas Industriales, PRODUCE y Petroperú.

Elaboración: BCRP, Sucursal Piura. Departamento de Estudios Económicos.

GRÁFICO N° 2
PIURA: VARIACIÓN DE LA MANUFACTURA
(Variación % real respecto a similar mes del año anterior)

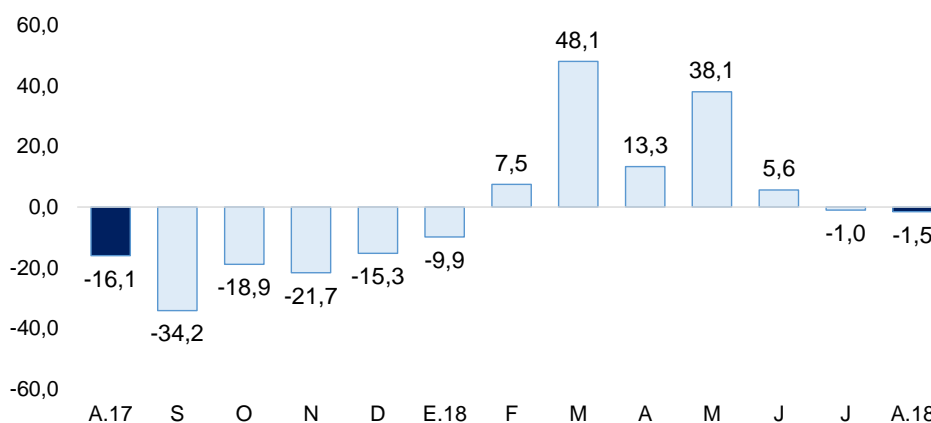

Fuente: BCRP - Sucursal Piura en base a información de MINAGRI, PETROPERU, PRODUCE y empresas.

2.2 Sector construcción

- En el mes bajo análisis, los despachos de cemento crecieron 2,9 por ciento respecto a agosto de 2017, en línea con la mayor inversión pública registrada en Piura (20,5 por ciento), principalmente en infraestructura agrícola y obras viales.
- En enero-agosto de 2018 los despachos de cemento registraron un crecimiento de 21,3 por ciento respecto a similar período del año 2017, en parte por el impulso de la inversión pública registrada en Piura (43,2 por ciento).

GRÁFICO N° 3
PIURA: VARIACIÓN DE LOS DESPACHOS DE CEMENTO
 (Variación % real respecto a similar mes del año anterior)

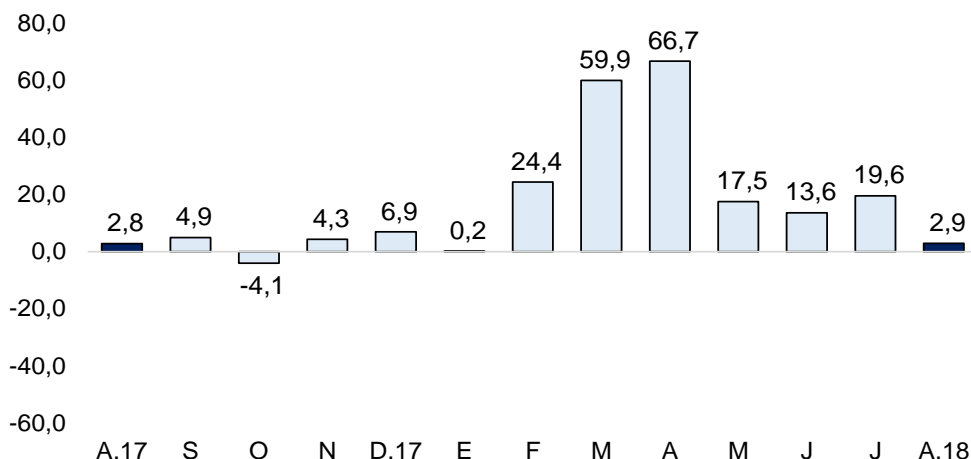

Fuente: BCRP – Sucursal Piura

II. SECTOR EXTERNO

1. Exportaciones

- En agosto de 2018, las exportaciones de Piura sumaron US\$ 208,4 millones, superiores en 29,2 por ciento a las de similar mes del año previo, por las mayores ventas de productos tradicionales (63,6 por ciento) y no tradicionales (5,4 por ciento).
- En las no tradicionales (US\$ 100,7 millones), los productos pesqueros crecieron en 25,9 por ciento, y compensaron los menores envíos agropecuarios (-4,9 por ciento) y los mineros no metálicos (-19,2 por ciento). En el primer grupo, aumentaron los envíos de pota congelada (42,1 por ciento), pota en conserva (29,0 por ciento) y pescado congelado (7,2 por ciento), que compensaron los menores envíos de banano orgánico (-7,9 por ciento), pimientos en conservas (-56,8 por ciento) y fosfatos naturales (-19,2 por ciento).
- En enero-agosto de 2018, el crecimiento de las exportaciones fue de 35,7 por ciento, siendo los principales destinos: Estados Unidos (24,7 por ciento), China (9,7 por ciento), Países Bajos (7,9 por ciento), Corea del Sur (7,8 por ciento) y España (7,0 por ciento), entre otros.

CUADRO N° 7
PIURA: EXPORTACIONES POR GRUPO DE PRODUCTOS 1/
 (Valor FOB en millones de US\$)

	Estructura %	Agosto			Enero - Agosto		
	2017	2017	2018	Var %	2017	2018	Var %
PRODUCTOS TRADICIONALES	30,6%	65,8	107,7	63,6	420,9	514,2	22,2
Pesquero	8,5%	21,4	24,0	11,7	144,5	117,4	-18,7
Agropecuario	1,7%	4,4	1,3	-70,6	11,7	7,7	-34,0
Minería	0,9%	2,0	1,2	-42,9	8,6	29,5	242,9
Petróleo y derivados	19,4%	38,0	81,3	114,0	256,1	359,6	40,4
PRODUCTOS NO TRADICIONALES	69,4%	95,5	100,7	5,4	892,9	1 268,7	42,1
Agropecuario	30,6%	21,8	20,7	-4,9	319,1	390,3	22,3
Pesquero	25,0%	41,3	51,9	25,9	403,7	634,2	57,1
Textil	0,0%	0,0	0,0	-97,6	0,8	0,2	-73,5
Maderas y Papeles	0,0%	0,0	0,0	-55,1	0,2	0,4	98,0
Químico	2,9%	9,3	9,2	-0,5	39,1	53,4	36,6
Minería No Metálica	10,5%	23,0	18,6	-19,2	125,5	166,2	32,4
Sidero-Metalúrgico y Joyería	0,0%	0,0	0,0	-74,9	0,2	0,4	158,6
Metal-Mecánico	0,3%	0,1	0,1	22,1	3,8	23,1	503,0
Resto de No Tradicionales	0,0%	0,0	0,1	101,5	0,4	0,4	14,8
TOTAL EXPORTACIONES	100,0%	161,3	208,4	29,2	1 313,8	1 783,0	35,7

1/ Cifras preliminares

Fuente: SUNAT.

Elaboración: BCRP Sucursal Piura. Departamento de Estudios Económicos

III. CRÉDITO Y DEPÓSITOS

1. Créditos

- En agosto, los **créditos** en Piura se incrementaron en 5,6 por ciento interanual, tasa menor a la registrada en agosto 2017 (7,6 por ciento). En el mes, el crédito en soles creció 4,9 por ciento y en moneda extranjera en 9,3 por ciento. La tasa de dolarización fue 15,3 por ciento.

CUADRO N° 8
PIURA: CRÉDITOS 1/

	Saldos en millones de soles con TCF 1/		Tasa de crecimiento (%)	
	Jul-18	Ago-18	Mes	12 Meses
POR TIPO DE CRÉDITO				
Empresas	4 008	4 016	0,2	1,9
Personas	3 202	3 239	1,2	10,5
Consumo	2 397	2 429	1,3	11,0
Hipotecario	805	810	0,7	9,2
TOTAL	7 210	7 255	0,6	5,6
POR TIPO DE MONEDA				
MN	6 109	6 141	0,5	4,9
ME (Mill. US\$)	340	344	1,1	9,3

1/ TCF = Tipo de Cambio Fijo (S/ 3,24 por US\$)

Fuente: SBS y AFP.

Elaboración: BCRP, Sucursal Piura. Departamento de Estudios Económicos.

GRÁFICO N° 4
PIURA: VARIACIÓN DEL CREDITO 1/
 (Variación % respecto a similar mes del año anterior)

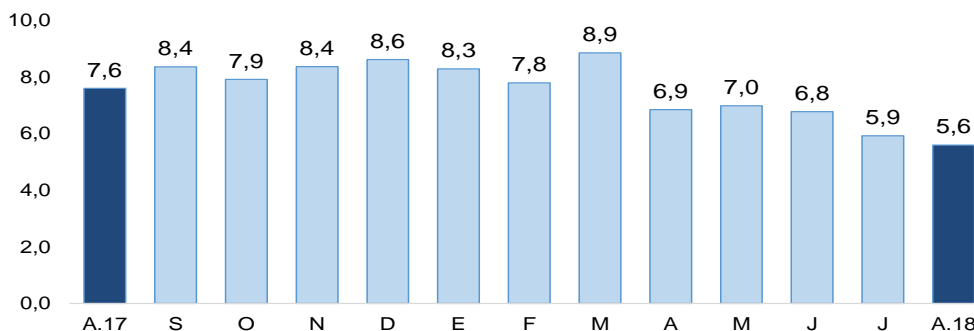

Fuente: SBS y AFP

1/ Comprende banca múltiple, cajas municipales, cajas rurales, edpymes y financieras.

- En cuanto al tipo de crédito, el financiamiento a personas aumentó 10,5 por ciento respecto a agosto del año pasado, debido al mayor crédito de consumo (11,0 por ciento) e hipotecario (9,2 por ciento). Las colocaciones a empresas crecieron en 1,9 por ciento.

GRÁFICO N° 5
PIURA: VARIACIÓN POR TIPO DE CRÉDITO
 (Variación % respecto a similar mes del año anterior)

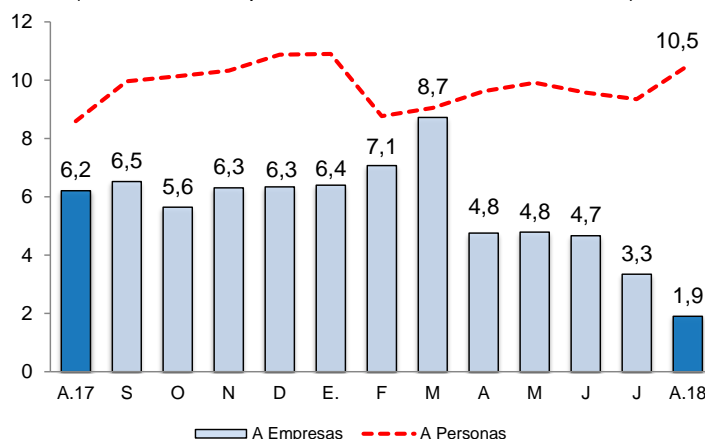

Fuente: SBS y AFP.

- En julio, la tasa de morosidad fue de 6,3 por ciento, 0,6 puntos porcentuales más que igual mes de 2017 y por encima de la mora promedio a nivel nacional (3,6 por ciento). La morosidad de las cajas municipales fue 10,1 por ciento; empresas financieras, 5,1 por ciento; banca múltiple, 5,6 por ciento; Edpymes, 6,1 por ciento y Banco de la Nación, 1,9 por ciento.

GRÁFICO N° 6
PIURA: TASA DE MOROSIDAD
 (En porcentaje)

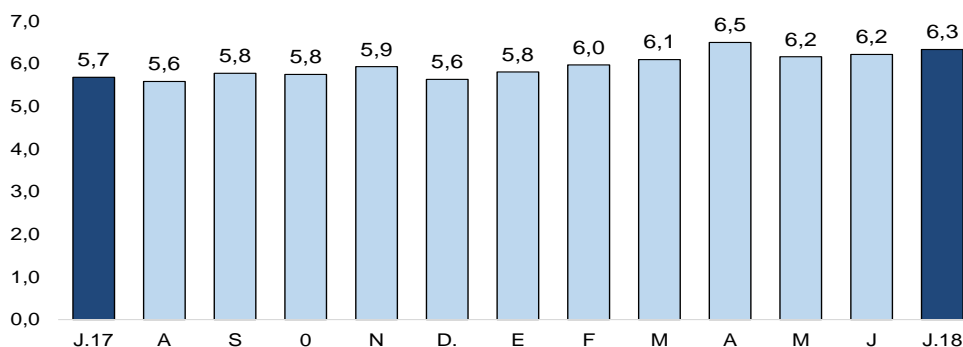

Fuente: SBS y AFP.

Elaboración: BCRP - Sucursal Piura. Departamento de Estudios Económicos.



2. Depósitos

- En agosto, los **depósitos** mostraron una expansión interanual de 1,2 por ciento, frente a un crecimiento de 10,6 por ciento en igual mes del año previo. Las captaciones en soles se mantuvieron estables y las de moneda extranjera aumentaron en 5,3 por ciento.
- Según tipo de depósito, los depósitos a plazo representaron el 44,6 por ciento del total y mostraron una reducción interanual de 12,4 por ciento; en tanto, los ahorros corrientes y depósitos a la vista, que representaron el 34,1 y 21,2 por ciento del total, respectivamente, registraron tasas de variación de 13,2 y 19,9 por ciento.

CUADRO N° 9
PIURA: DEPÓSITOS 1/
(Saldos en millones de soles)

	Saldos en millones de soles con TCF 1/		Tasa de crecimiento (%)	
	Jul-18	Ago-18	Mes	12 Meses
POR TIPO DE DEPÓSITO				
Vista	823	953	15,8	19,9
Ahorro	1 545	1 535	-0,7	13,2
Plazo	2 035	2 006	-1,4	-12,4
TOTAL	4 403	4 494	2,1	1,2
POR TIPO DE MONEDA				
MN	3 414	3 438	0,7	0,0
ME (Mill. US\$)	305	326	6,8	5,3

1/ TCF = Tipo de Cambio Fijo (S/ 3,24 por US\$)

Fuente: SBS y AFP.

Elaboración: BCRP, Sucursal Piura. Departamento de Estudios Económicos.

GRÁFICO N° 7
PIURA: VARIACIÓN DE LOS DEPÓSITOS 1/
(Variación % respecto a similar mes del año anterior)

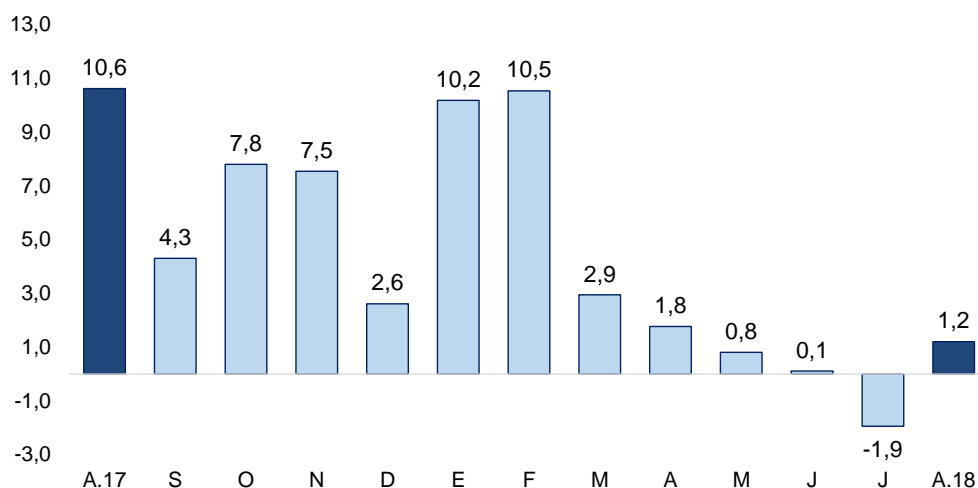

1/ Comprende banca múltiple, cajas municipales, cajas rurales y financieras.

Fuente: SBS y AFP

IV. EJECUCIÓN DEL PRESUPUESTO DE GASTOS DEL GOBIERNO GENERAL

1. Gasto corriente no financiero

- En agosto, el gasto público corriente no financiero (S/ 328,3 millones) disminuyó 9,0 por ciento interanual, principalmente por el menor gasto del Gobierno Nacional (-27,3 por ciento) en la adquisición de bienes y servicios (-20,0 por ciento) y transferencias (-41,9 por ciento).
- En enero-agosto 2018, el gasto público fue de S/ 2 612,1 millones, mayor en 13,3 por ciento en términos reales al año previo. En el año, se registró un incremento del gasto en los tres niveles de gobierno, principalmente el realizado por el Gobierno Regional (15,7 por ciento), en el pago de remuneraciones (19,7 por ciento).

CUADRO N° 10
PIURA: GASTO PÚBLICO 1/2
(Millones de soles)

	AGOSTO			ENERO - AGOSTO		
	2017	2018	Var.% real	2017	2018	Var.% real
Gobierno Nacional	190	139	-27,3	1 016	1 148	11,9
Gobierno Regional	118	129	8,9	865	1 011	15,7
Gobiernos Locales	50	60	18,8	402	453	11,5
TOTAL	357	328	-9,0	2 284	2 612	13,3

1/ Información actualizada al 31 de agosto de 2018

2/ Comprende el gasto en remuneraciones, pensiones, bienes y servicios.

Fuente: MEF

Elaboración: BCRP - Sucursal Piura. Departamento de Estudios Económicos.

2. Gasto de capital

- En agosto, la inversión pública en Piura fue S/ 143,6 millones, mayor en 20,5 por ciento interanual en términos reales. En el mes creció la inversión del Gobierno Regional (332,6 por ciento) en infraestructura vial (de S/ 3,7 millones en agosto 2017 a S/ 23,5 millones en agosto 2018) y agrícola (de S/ 4,3 millones en agosto 2017 a S/ 16,4 millones en agosto 2018).
- En enero-agosto 2018, la mayor inversión pública fue S/ 937,6 millones, mayor en 43,2 por ciento en términos reales a la similar periodo del año previo. En dicho periodo, destacó el aumento de la inversión pública por parte del Gobierno Regional (230,5 por ciento), principalmente en infraestructura agrícola y obras viales.

CUADRO N° 11
PIURA: INVERSIÓN PÚBLICA 1/ 2/
(Millones de soles)

	AGOSTO			ENERO - AGOSTO		
	2017	2018	Var.% real	2017	2018	Var.% real
Gobierno Nacional	45	25	-45,5	222	235	4,7
Gobierno Regional	14	63	332,6	94	315	230,5
Gobiernos Locales	58	55	-5,8	332	388	15,8
Inversión Pública	118	144	20,5	648	938	43,2

1/ Información actualizada al 31 de agosto de 2018

2/ Comprende el gasto en remuneraciones, pensiones, bienes y servicios.

Fuente: MEF

Elaboración: BCRP - Sucursal Piura. Departamento de Estudios Económicos.

GRÁFICO N° 8
PIURA: VARIACIÓN DE LA INVERSIÓN PÚBLICA
 (Variación % real)

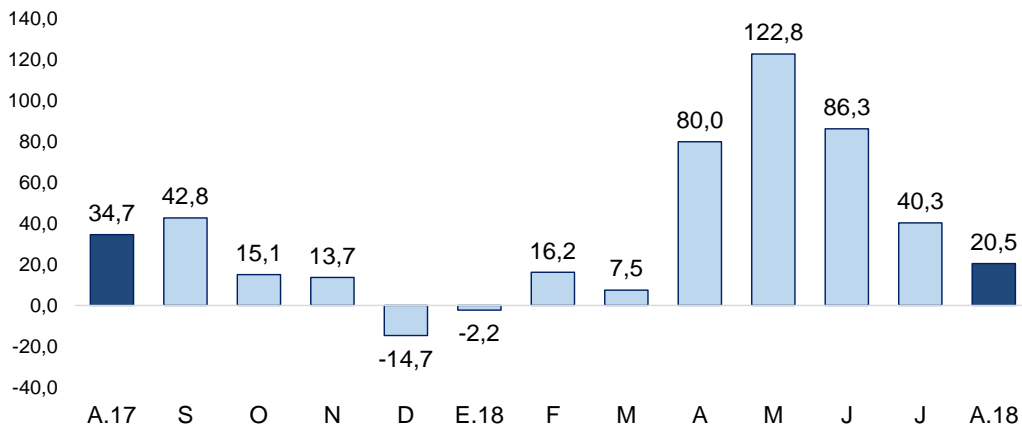

Fuente: MEF

- A agosto, la ejecución de la inversión pública alcanza el 32,1 por ciento del Presupuesto Institucional Modificado (PIM), ascendente a S/ 2 918 millones. El Gobierno Nacional registró un avance de 29,3 por ciento; el Regional de 29,7 por ciento y los Locales de 35,8 por ciento.
- En agosto, la inversión pública del Gobierno Nacional fue S/ 24,9 millones, menor en 45,5 por ciento a la de agosto 2017, reflejando principalmente la menor inversión en obras de agua y saneamiento (-67,4 por ciento). En el mes, destacó el proyecto “Ampliación y Mejoramiento de la PTAR San Martín” con S/ 6,7 millones (S/ 38,2 millones en el acumulado anual, 57,3 por ciento de su PIM) y el “Mejoramiento de la carretera EMP PE-04B Sondor” con S/ 4,1 millones (S/ 23,2 millones en el acumulado anual, 68,7 por ciento de su PIM).
- En agosto, la inversión pública del Gobierno Regional aumentó 332,6 por ciento interanual, principalmente en obras viales (de S/ 3,7 millones en agosto 2017 a S/ 23,5 millones en agosto 2018) y de infraestructura agrícola (de S/ 4,3 millones en agosto 2017 a S/ 16,4 millones en agosto 2018). A nivel de proyectos, destacó el proyecto “Ampliación de la Av. Sánchez Cerro” con S/ 23,4 millones (S/ 36,8 millones en el acumulado anual, 100 por ciento de su PIM); y el proyecto “Afianzamiento del reservorio Poechos” con S/ 12,5 millones (S/ 59,4 millones en el acumulado anual, 53,2 por ciento de su PIM).
- Finalmente, en el mes la inversión de las municipalidades se contrajo 5,8 por ciento interanual, principalmente en obras viales (-34,2 por ciento). En el mes, destacó el proyecto “Instalación de agua potable y eliminación de excretas” en los caseríos de San Martín CP 03 de Tambogrande con S/ 5,0 millones en el mes (S/ 13,7 millones en el acumulado anual, 95,4 por ciento de su PIM); y “Mejoramiento del camino vecinal integrador” de Las Lomas - Piura con S/ 2,9 millones (S/ 18,5 millones en el acumulado anual, 65,8 por ciento de su PIM).



V. ANEXOS

ANEXO 1

PIURA: PRODUCCIÓN AGROPECUARIA 1/
(TONELADAS)

PRODUCTOS	2017					2018								PRODUCTOS
	AGO	SET	OCT	NOV	DIC	ENE	FEB	MAR	ABR	MAY	JUN	JUL	AGO	
AGRÍCOLA														AGRÍCOLA
Algodón	0	0	121	1 382	196	0	0	0	0	0	21	21	0	Algodón
Arroz	2 625	0	0	765	101 320	57 784	4 962	0	0	2 817	142 204	185 715	13 044	Arroz
Arveja G/S	1 941	1 199	69	0	0	0	0	0	32	0	125	391	991	Arveja G/S
Café	362	27	0	0	0	0	0	0	13	5	1 132	1 799	600	Café
Camote	1 122	170	56	3 826	920	2 537	36	0	10	38	2 367	135	2	Camote
Caña de azúcar (para azúcar)	0	0	0	0	0	643	11 757	4 731	33 202	47 426	63 796	72 834	44 690	Caña de azúcar (para azúcar)
Cebada grano	76	103	0	0	0	0	0	0	0	0	48	69	154	Cebada grano
Frijol Castilla	151	12	27	616	394	78	0	0	18	0	388	372	72	Frijol Castilla
Frijo de Palo	0	46	0	63	35	0	0	0	0	0	0	0	15	Frijo de Palo
Frijol G/S	1 489	662	174	35	0	0	0	0	30	233	1 533	746	1 768	Frijol G/S
Limón	2 123	1 954	2 705	6 224	15 410	17 456	17 311	24 650	15 113	14 368	14 881	7 942	8 513	Limón
Maíz Amarillo	6 533	2 145	1 796	11 463	10 222	3 849	877	0	9	136	5 499	9 007	1 919	Maíz Amarillo
Maíz Amiláceo	7 506	1 859	0	0	0	0	0	7	11	718	1 365	4 035	5 797	Maíz Amiláceo
Mango	751	3 068	4 597	14 590	97 399	135 572	20 279	75	42	30	0	0	0	Mango
Papa	1 451	1 859	2 358	2 366	2 223	1 709	1 035	1 486	1 015	1 049	1 140	2 846	1 452	Papa
Papaya	39	38	34	33	28	36	11	13	35	38	16	43	65	Papaya
Páprika	0	0	0	68	51	1 192	964	0	0	0	0	0	0	Páprika
Piquillo	0	36	0	16	50	11 000	0	0	0	0	0	0	0	Piquillo
Plátano	19 281	21 165	20 885	17 925	18 216	25 669	27 063	25 985	26 385	26 284	24 435	25 759	26 077	Plátano
Trigo	3 869	2 692	0	0	0	2	0	0	0	0	1 309	2 761	3 977	Trigo
Vid	13 500	1 039	3 502	53 372	114 914	12	12	0	0	0	1 500	1 500	2 250	Vid
Yuca	144	505	1 395	1 744	384	290	744	301	111	552	314	525	973	Yuca
PECUARIO														PECUARIO
Ave 2/	3 252	3 065	2 778	2 986	3 484	3 078	2 979	2 846	3 287	3 412	3 400	3 391	3 494	Ave 2/
Caprino 2/	293	294	281	276	286	215	235	248	277	272	296	285	284	Caprino 2/
Ovino 2/	295	268	241	231	234	344	337	331	327	305	341	347	310	Ovino 2/
Porcino 2/	525	440	460	461	599	537	396	453	496	537	618	629	553	Porcino 2/
Vacuno 2/	1 211	1 163	1 421	1 421	1 282	969	1 085	1 231	1 302	1 141	1 285	1 286	1 227	Vacuno 2/
Huevos	345	331	292	297	324	327	340	338	366	354	352	357	375	Huevos
Leche	3 053	2 564	2 417	2 442	2 643	2 293	2 277	2 623	3 529	3 960	3 973	3 630	3 294	Leche

1/ Cifras preliminares 2/ Peso de animal en pie.

FUENTE: MINAGRI

Elaboración: BCRP, Sucursal Piura. Departamento de Estudios Económicos.



ANEXO 2

**PIURA: PRODUCCIÓN PESQUERA 1/
(TONELADAS)**

	2 017					2 018								
	AGO	SET	OCT	NOV	DIC	ENE	FEB	MAR	ABR	MAY	JUN	JUL	AGO	
CHD 2/	18 963	8 618	13 793	18 510	16 797	27 298	52 844	51 037	58 395	50 026	56 484	29 674	19 592	CHD 2/
1. Congelado	13 628	3 386	8 221	13 740	12 224	22 086	46 242	45 037	52 912	43 593	50 758	24 000	13 560	2. Congelado
2. Enlatado	1 235	1 132	1 472	670	473	1 112	2 502	1 901	1 383	2 333	1 626	1 574	1 932	3. Enlatado
3. Fresco*	4 000	4 000	4 000	4 000	4 000	4 000	4 000	4 000	4 000	4 000	4 000	4 000	4 000	1. Fresco
4. Curado*	100	100	100	100	100	100	100	100	100	100	100	100	100	4. Curado
CHI 3/	0	0	0	91	0	20 051	0	0	40 718	43 838	25 530	0	0	CHI 3/
Harina	0	0	0	91	0	20 051	0	0	40 718	43 838	25 530	0	0	Harina
Otras especies	0	0	0	0	0	0	0	0	0	0	0	0	0	Otras especies

*/ Dato estimado 1/ Cifras preliminares

2/ Consumo Humano Directo

3/ Consumo Humano Indirecto

FUENTE: Ministerio de la Producción

ELABORACIÓN: BCRP, Sucursal Piura. Departamento de Estudios Económicos



ANEXO 3

PIURA: PRODUCCIÓN DE HIDROCARBUROS 1/
(Volumen)

PRODUCTOS		2 017					2 018							PRODUCTOS	
		AGO	SET	OCT	NOV	DIC	ENE	FEB	MAR	ABR	MAY	JUN	JUL		AGO
PETRÓLEO (barriles) LOTES															PETRÓLEO
Costa		631 200	641 362	664 375	661 175	690 793	678 093	639 140	703 905	679 083	710 580	724 107	729 534	746 990	Costa
CNPC Perú	X	348 488	359 005	378 740	387 028	405 000	401 019	362 775	393 214	385 098	401 151	405 029	418 042	432 605	CNPC Perú
P. Monterrico (Ex -Vegsa)	II XV	10 943	10 603	11 251	10 559	10 367	10 382	10 130	10 690	10 101	10 487	10 537	10 980	10 744	P. Monterrico (Ex -Vegsa)
Unipetro	IX	5 576	5 416	5 527	4 956	5 413	5 343	4 980	5 343	5 162	5 363	5 219	5 317	5 074	Unipetro
Sapet	VI VII	100 158	100 081	102 410	102 235	109 796	106 645	111 004	118 618	111 359	111 286	112 373	112 102	116 486	Sapet
Olympic	XIII	67 199	74 050	72 000	68 393	69 109	65 036	56 984	61 192	57 238	59 132	57 764	59 569	62 704	Olympic
GMP	I III IV V	98 836	92 207	94 447	88 004	91 108	89 668	93 267	114 848	110 125	123 161	133 185	123 524	119 377	GMP
Zócalo		259 874	240 941	234 732	233 581	254 623	246 584	214 314	248 509	238 375	243 424	242 753	238 742	246 480	Zócalo
Savia	Z-2B	259 874	240 941	234 732	233 581	254 623	246 584	214 314	248 509	238 375	243 424	242 753	238 742	246 480	Savia
TOTAL PETRÓLEO		891 074	882 303	899 107	894 756	945 416	924 677	853 454	952 414	917 458	954 004	966 860	968 276	993 470	TOTAL PETRÓLEO
GAS (miles de p3) LOTES															GAS
Costa		1 204 144	1 196 963	1 224 483	991 275	1 166 489	1 223 418	1 069 131	1 172 821	1 129 803	1 170 917	1 133 616	1 191 607	1 227 092	Costa
GMP	I	242 130	231 599	227 296	207 979	230 430	214 541	175 593	194 114	174 466	179 962	168 330	190 310	183 175	GMP
P. Monterrico	II	82 153	82 587	86 153	81 407	81 971	80 853	73 647	69 501	72 163	73 862	79 395	84 454	89 062	P. Monterrico
Sapet	VI Y VII	101 219	101 963	86 170	91 527	101 662	99 493	84 402	95 267	85 171	74 282	87 374	88 094	89 696	Sapet
Petrobras	X	437 030	431 418	458 410	446 681	472 511	445 478	387 977	435 996	438 048	444 596	432 567	476 826	484 840	Petrobras
CNPC Perú	XIII	341 612	349 396	366 454	163 681	279 915	383 053	347 512	377 943	359 955	398 215	365 950	351 923	380 320	Olympic
Zócalo		248 428	261 546	257 987	267 759	292 651	159 803	171 212	130 873	120 964	181 693	146 961	356 103	311 998	Zócalo
Savia (Petrotech)	Z-2B	248 428	261 546	257 987	267 759	292 651	159 803	171 212	130 873	120 964	181 693	146 961	356 103	311 998	Savia (Petrotech)
TOTAL GAS		1 452 572	1 458 509	1 482 469	1 259 034	1 459 140	1 383 221	1 240 344	1 303 694	1 250 767	1 352 611	1 280 576	1 547 710	1 539 090	TOTAL GAS

1/ Cifras preliminares.

FUENTE: PERUPETRO

Elaboración: BCRP, Sucursal Piura. Departamento de Estudios Económicos.



ANEXO 4

**PIURA: PRODUCCIÓN MANUFACTURA 1/
(Variación porcentual interanual)**

DESCRIPCIÓN						2018								DESCRIPCIÓN
	AGO	SET	OCT	NOV	DIC	ENE	FEB	MAR	ABR	MAY	JUN	JUL	AGO	
Manufactura Primaria	- 17,8	- 37,5	- 20,3	- 24,4	- 15,9	- 10,5	8,4	46,6	13,6	40,8	6,5	0,0	- 1,2	Manufactura Primaria
Harina de pescado	n.d.	n.d.	n.d.	- 99,3	- 100,0	- 33,9	n.d.	n.d.	697,1	- 26,3	- 63,8	- 100,0	n.d.	Harina de pescado
Conserva de pescado	157,0	78,6	79,3	71,1	- 17,3	37,8	107,5	60,2	55,6	39,4	48,5	157,0	86,6	Conserva de pescado
Aceite de pescado	n.d.	n.d.	n.d.	- 99,5	- 100,0	- 43,0	n.d.	n.d.	1 387,4	26,4	- 29,0	- 100,0	n.d.	Aceite de pescado
Pescado congelado	- 51,8	- 84,6	- 75,5	- 59,6	- 42,5	- 47,0	- 10,4	87,7	53,7	20,5	17,1	- 1,5	- 9,8	Pescado congelado
Oleína	48,7	74,6	- 22,9	- 38,1	- 56,5	- 88,1	- 27,2	- 51,5	- 37,9	- 58,6	- 25,1	13,1	- 39,2	Oleína
GLP	25,6	2,5	54,2	24,5	- 22,9	27,4	126,9	22,6	5,3	11,8	36,0	5,0	- 12,7	GLP
Gasolinas	- 4,2	0,9	- 1,8	5,1	- 2,6	- 17,0	55,4	- 5,1	- 28,7	- 2,4	- 25,9	4,7	- 3,6	Gasolinas
Kerosene y Turbo	11,1	- 25,4	47,2	- 40,6	- 4,6	49,5	16,1	14,0	141,7	375,9	33,6	- 36,2	77,6	Kerosene y Turbo
Diesel y Fuel Oil	6,3	- 3,3	29,3	- 3,0	21,4	70,1	18,2	53,6	- 36,6	193,3	5,2	5,4	- 17,4	Diesel y Fuel Oil
Arroz pilado	- 14,0	- 49,3	- 18,2	24,3	1,0	2,2	14,8	25,3	13,8	73,0	43,0	13,6	36,2	Arroz pilado
Manufactura No Primaria	1,6	2,9	- 4,4	5,7	- 8,2	- 2,9	- 1,8	68,3	10,4	11,0	- 6,6	- 9,7	- 4,6	Manufactura No Primaria
Jugos de fruta	n.d.	105,2	146,3	105,2	182,9	682,8	- 67,2	- 50,9	189,5	126,9	83,4	n.d.	190,9	Jugos de fruta
Harina de trigo	11,4	- 20,4	- 14,3	3,0	- 5,7	4,3	- 26,5	19,2	1,2	7,2	- 27,3	5,3	- 11,6	Harina de trigo
Hilados de algodón	- 100,0	- 100,0	- 100,0	- 100,0	n.d.	n.d.	n.d.	n.d.	n.d.	n.d.	n.d.	n.d.	n.d.	Hilados de algodón
Aceite esencial de limón	147,0	- 64,3	n.d.	- 100,0	- 100,0	- 100,0	- 42,1	37,5	36,7	- 80,0	- 100,0	n.d.	- 81,0	Aceite esencial de limón
Cáscara Desh. de limón	- 80,3	366,6	n.d.	- 100,0	769,0	2,7	- 27,9	- 9,5	- 24,1	- 75,5	24,9	- 28,1	299,8	Cáscara Desh. de limón
Cemento	2,0	14,2	- 2,9	8,5	- 15,8	- 8,3	9,2	112,9	12,3	19,1	- 2,1	- 16,1	- 7,0	Cemento
TOTAL	- 16,1	- 34,2	- 18,9	- 21,7	- 15,3	- 9,9	7,5	48,1	13,3	38,1	5,6	- 1,0	- 1,5	TOTAL

1/ Cifras preliminares.

Fuente: Empresas Industriales, PRODUCE y Petroperú.

Elaboración: BCRP, Sucursal Piura. Departamento de Estudios Económicos.



ANEXO 5

PIURA: EXPORTACIONES POR TIPO DE PRODUCTO 1/
(Millones de US\$)

TIPO	2 017					2 018								TIPO
	AGO	SET	OCT	NOV	DIC	ENE	FEB	MAR	ABR	MAY	JUN	JUL	AGO	
I. Productos Tradicionales	65,8	54,3	63,5	53,8	46,5	84,1	35,5	63,6	34,0	54,6	69,7	65,0	107,7	I. Productos Tradicionales
Agropecuario	4,4	4,8	8,2	6,7	4,8	1,4	2,1	0,5	0,4	0,4	0,1	1,5	1,3	Agropecuario
Minería	2,0	2,5	2,5	2,5	2,7	3,5	3,0	5,5	1,0	5,7	5,7	4,0	1,2	Minería
Pesquero	21,4	10,4	11,7	9,5	2,2	4,5	9,6	17,7	11,1	13,8	16,6	20,3	24,0	Pesquero
Petróleo y derivados	38,0	36,5	41,1	35,1	36,8	74,7	20,8	39,9	21,6	34,8	47,3	39,2	81,3	Petróleo y derivados
II. Productos No tradicionales	95,5	75,9	104,7	154,7	223,3	192,9	167,2	169,9	157,4	161,3	176,6	142,8	100,7	II. Productos No tradicionales
Agropecuario	21,8	21,5	51,4	96,9	151,2	119,5	86,8	54,0	34,4	29,8	23,1	22,0	20,7	Agropecuario
Maderas y Papeles	0,0	0,1	0,0	0,1	0,0	0,1	0,0	0,0	0,2	0,0	0,0	0,0	0,0	Maderas y Papeles
Metal-mecánico	0,1	0,6	0,5	0,2	0,2	7,6	0,3	0,3	0,1	0,1	14,0	0,6	0,1	Metal-mecánico
Minería No Metálica	23,0	17,5	27,5	22,6	26,1	22,9	13,2	24,3	22,5	18,3	20,2	26,1	18,6	Minería No Metálica
Pesquero	41,3	28,5	22,5	26,9	41,3	37,6	58,5	87,4	88,1	107,0	113,1	90,5	51,9	Pesquero
Químico	9,3	7,4	2,5	8,0	4,4	4,7	8,4	3,8	12,0	6,0	6,0	3,3	9,2	Químico
Resto de No Tradicionales	0,0	0,0	0,0	0,0	0,0	0,0	0,0	0,0	0,1	0,0	0,1	0,0	0,1	Resto de No Tradicionales
Sidero-Metalúrgico y Joyería	0,0	0,3	0,1	0,1	0,0	0,3	0,0	0,0	0,0	0,0	0,0	0,0	0,0	Sidero-Metalúrgico y Joyería
Textil	0,0	0,0	0,2	0,0	0,0	0,0	0,0	0,0	0,0	0,0	0,0	0,2	0,0	Textil
TOTAL EXPORTACIONES	161,3	130,2	168,2	208,5	269,8	277,0	202,7	233,5	191,4	216,0	246,3	207,8	208,4	TOTAL EXPORTACIONES

1/ Cifras preliminares

Fuente: SUNAT

Elaboración: BCRP Sucursal Piura. Departamento de Estudios Económicos



ANEXO 6

PIURA: INGRESOS CORRIENTES DEL GOBIERNO CENTRAL

(Millones de soles)

	2017					2018								
	AGO	SEP	OCT	NOV	DIC	ENE	FEB	MAR	ABR	MAY	JUN	JUL	AGO	
I. INGRESOS TRIBUTARIOS	122,3	151,5	174,1	153,9	190,6	199,5	153,4	169,0	140,8	168,3	188,1	176,0	119,1	I. INGRESOS TRIBUTARIOS
1. Impuestos a los Ingresos	35,3	35,1	33,3	42,3	35,0	49,9	44,0	51,5	52,4	30,8	34,5	36,6	31,9	1. Impuestos a los Ingresos
- Personas Naturales	9,1	9,6	10,4	10,9	10,1	14,9	9,1	10,0	13,4	10,7	9,5	10,3	10,3	- Personas Naturales
- Personas Jurídicas	20,2	22,0	21,0	26,0	24,6	34,7	33,1	30,5	22,8	17,0	21,0	25,5	21,2	- Personas Jurídicas
- Regularización	6,0	3,5	2,0	5,5	0,3	0,3	1,8	11,0	16,1	3,0	4,0	0,8	0,4	- Regularización
2. Impuestos a la Importación	1,0	1,5	1,4	0,9	0,8	1,4	0,8	0,6	1,6	0,6	0,7	0,7	0,8	2. Impuestos a la Importación
3. Impuesto General a las ventas	72,8	85,8	97,2	89,7	113,0	123,1	87,9	98,7	68,3	107,3	120,8	108,6	71,6	3. Impuesto General a las ventas
- Operaciones Internas	29,6	30,8	31,9	30,9	37,4	45,1	45,7	46,6	32,4	45,3	46,3	49,6	43,3	- Operaciones Internas
- Operaciones Externas	43,2	55,0	65,3	58,8	75,6	77,9	42,2	52,1	35,8	62,0	74,5	58,9	28,3	- Operaciones Externas
4. Impuesto Selectivo al Consumo	0,4	15,4	29,4	6,4	30,1	18,0	12,4	11,3	5,4	13,3	16,9	16,5	1,0	4. Impuesto Selectivo al Consumo
5. Otros Ingresos tributarios	12,8	13,7	12,7	14,5	11,6	7,0	8,2	6,9	13,1	16,4	15,3	13,6	13,8	5. Otros Ingresos tributarios
II. INGRESOS NO TRIBUTARIOS	0,1	0,1	0,3	0,2	0,1	0,2	0,2	0,1	0,8	0,1	0,1	0,1	0,1	II. INGRESOS NO TRIBUTARIOS
INGRESOS CORRIENTES (I + II)	122,5	151,6	174,3	154,1	190,7	199,7	153,5	169,1	141,6	168,5	188,2	176,1	119,2	INGRESOS CORRIENTES (I + II)

Fuente: SUNAT

Elaboración: BCRP Sucursal Piura. Departamento de Estudios Económicos



ANEXO 7

PIURA: GASTOS NO FINANCIEROS DEL GOBIERNO NACIONAL
(Millones de soles)

	2017					2018								
	AGO	SEP	OCT	NOV	DIC	ENE	FEB	MAR	ABR	MAY	JUN	JUL	AGO	
GASTOS NO FINANCIEROS	234,9	447,3	215,9	128,6	314,9	137,6	188,5	121,7	199,8	165,4	212,9	204,9	164,2	GASTOS NO FINANCIEROS
a. GASTOS CORRIENTES	189,7	384,2	181,3	91,9	233,2	121,6	164,3	91,9	169,1	136,0	170,0	155,6	139,3	a. GASTOS CORRIENTES
1. Personal y obligaciones sociales	37,4	39,5	39,5	38,8	46,6	48,2	45,2	49,9	45,8	45,4	45,4	46,2	39,3	1. Personal y obligaciones sociales
2. Pensiones y otras prestaciones sociales	15,7	15,8	17,9	14,9	21,7	19,1	16,1	17,5	17,5	16,9	17,0	30,1	17,4	2. Pensiones y otras prestaciones sociales
3. Bienes y servicios	48,2	312,8	82,7	8,8	106,8	29,0	55,7	22,6	55,6	42,0	61,3	50,2	38,9	3. Bienes y servicios
4. Donaciones y transferencias	19,7	4,1	0,2	5,3	0,6	0,1	16,5	0,0	3,0	14,9	0,3	14,0	0,6	4. Donaciones y transferencias
5. Otros gastos	68,7	12,1	41,0	24,1	57,6	25,3	30,7	2,0	47,3	16,9	46,0	15,1	43,0	5. Otros gastos
b. GASTOS DE CAPITAL	45,2	63,0	34,6	36,7	81,6	16,0	24,2	29,7	30,8	29,4	42,9	49,3	24,9	b. GASTOS DE CAPITAL
1. Adquisición de activos no financieros	45,2	35,4	34,6	36,1	65,5	16,0	24,2	29,7	30,8	29,4	41,4	38,4	24,9	1. Adquisición de activos no financieros
2. Otros gastos de capital	0,0	27,6	0,0	0,6	16,2	0,0	0,0	0,0	0,0	0,0	1,5	10,9	0,0	2. Otros gastos de capital

Fuente: Ministerio de Economía y Finanzas.

Elaboración: BCRP Sucursal Piura. Departamento de Estudios Económicos



ANEXO 8

PIURA: GASTOS NO FINANCIEROS DEL GOBIERNO REGIONAL
(Millones de soles)

	2017					2018								
	AGO	SEP	OCT	NOV	DIC	ENE	FEB	MAR	ABR	MAY	JUN	JUL	AGO	
GASTOS NO FINANCIEROS	132,0	137,9	158,3	180,8	326,0	114,5	148,3	156,4	171,8	176,0	175,2	191,7	192,5	GASTOS NO FINANCIEROS
a. GASTOS CORRIENTES	117,5	117,8	119,4	144,4	247,7	112,2	114,4	119,2	130,3	129,6	130,6	145,7	129,3	a. GASTOS CORRIENTES
1. Personal y obligaciones sociales	77,9	79,3	79,3	106,9	129,1	93,9	91,1	89,0	92,0	90,7	90,5	100,7	91,3	1. Personal y obligaciones sociales
2. Pensiones y otras prestaciones sociales	9,7	9,0	9,2	10,7	19,4	11,5	9,8	9,4	9,7	9,6	9,5	11,2	9,5	2. Pensiones y otras prestaciones sociales
3. Bienes y servicios	25,5	26,1	30,6	25,7	73,8	6,7	13,3	19,6	28,2	26,5	25,8	27,2	26,7	3. Bienes y servicios
4. Donaciones y transferencias	0,0	0,0	0,0	0,0	0,0	0,0	0,0	0,0	0,0	0,0	0,0	0,0	0,0	4. Donaciones y transferencias
5. Otros gastos	4,4	3,4	0,3	0,9	25,4	0,1	0,3	1,3	0,4	2,8	4,8	6,6	1,8	5. Otros gastos
b. GASTOS DE CAPITAL	14,4	20,1	39,0	36,5	78,3	2,3	33,9	37,2	41,5	46,4	44,6	46,0	63,2	b. GASTOS DE CAPITAL
1. Adquisición de activos no financieros	14,4	20,1	39,0	36,5	78,3	2,3	33,9	37,2	41,5	46,4	44,3	46,0	63,2	1. Adquisición de activos no financieros
2. Otros gastos de capital	0,0	0,0	0,0	0,0	0,0	0,0	0,0	0,0	0,0	0,0	0,4	0,0	0,0	2. Otros gastos de capital

Fuente: Ministerio de Economía y Finanzas.

Elaboración: BCRP Sucursal Piura. Departamento de Estudios Económicos

ANEXO 9

PIURA: GASTOS NO FINANCIEROS DE LOS GOBIERNOS LOCALES
(Millones de soles)

	2017					2018								
	AGO	SEP	OCT	NOV	DIC	ENE	FEB	MAR	ABR	MAY	JUN	JUL	AGO	
GASTOS NO FINANCIEROS	116,5	119,5	108,6	108,8	284,0	54,1	81,7	135,2	89,3	111,0	122,7	136,3	122,8	GASTOS NO FINANCIEROS
a. GASTOS CORRIENTES	49,7	45,9	44,0	49,0	85,3	47,8	44,6	74,4	50,8	53,3	53,3	69,0	59,7	a. GASTOS CORRIENTES
1. Personal y obligaciones sociales	15,3	13,2	12,1	16,2	27,3	22,8	17,7	21,3	17,5	15,8	18,3	27,1	15,1	1. Personal y obligaciones sociales
2. Pensiones y otras prestaciones sociales	3,3	3,1	3,8	4,9	10,3	1,3	1,7	2,7	2,8	2,4	2,7	4,3	3,6	2. Pensiones y otras prestaciones sociales
3. Bienes y servicios	29,8	27,9	26,6	26,7	46,1	21,9	23,2	48,1	28,1	33,4	30,6	36,1	39,2	3. Bienes y servicios
4. Donaciones y transferencias	0,4	0,5	0,5	0,6	1,0	0,1	0,2	0,7	0,6	0,7	0,6	0,8	0,6	4. Donaciones y transferencias
5. Otros gastos	1,0	1,3	1,0	0,6	0,6	1,7	1,7	1,6	1,8	1,1	1,1	0,7	1,2	5. Otros gastos
b. GASTOS DE CAPITAL	66,8	73,5	64,6	59,8	198,7	6,3	37,1	60,8	38,6	57,7	69,4	67,3	63,2	b. GASTOS DE CAPITAL
1. Adquisición de activos no financieros	58,3	71,8	63,2	59,2	195,2	6,3	37,1	60,1	38,3	57,3	68,3	65,1	55,5	1. Adquisición de activos no financieros
2. Otros gastos de capital	8,5	1,8	1,4	0,6	3,4	0,0	0,0	0,7	0,2	0,4	1,2	2,2	7,7	2. Otros gastos de capital

Fuente: Ministerio de Economía y Finanzas.

Elaboración: BCRP Sucursal Piura. Departamento de Estudios Económicos



ANEXO 10

PIURA: CARTERA PESADA EN EL SISTEMA FINANCIERO 1/
(En porcentajes)

ENTIDADES FINANCIERAS	2017						2018							ENTIDADES FINANCIERAS
	JUL	AGO	SET	OCT	NOV	DIC	ENE	FEB	MAR	ABR	MAY	JUN	JUL	
A. BANCO DE LA NACIÓN	1,8	1,8	1,8	1,8	1,8	1,8	1,7	1,7	1,8	1,8	1,9	1,9	1,9	A. BANCO DE LA NACIÓN
B. EMPRESAS BANCARIAS	5,5	5,4	5,6	5,4	5,8	5,2	5,3	5,3	5,1	5,7	5,5	5,6	5,6	B. EMPRESAS BANCARIAS
Agrobanco	4,9	3,4	5,4	8,5	6,1	4,7	6,9	6,7	12,0	12,0	13,0	13,8	19,1	Agrobanco
C. INSTITUCIONES DE MICROFINANZAS														C. INSTITUCIONES DE MICROFINANZAS
Cajas Municipales	7,6	7,2	7,3	7,6	7,6	7,8	8,6	9,2	10,2	10,2	9,4	9,7	10,1	Cajas Municipales
Edpymes	5,7	5,9	6,2	6,5	5,5	5,6	6,9	7,4	7,1	6,5	6,5	5,8	6,1	Edpymes
Empresas Financieras	4,5	4,8	5,1	5,3	5,2	5,5	5,4	5,5	5,3	5,4	5,1	5,1	5,1	Empresas Financieras
TOTAL	5,7	5,6	5,8	5,8	5,9	5,6	5,8	6,0	6,1	6,5	6,2	6,2	6,3	TOTAL

1/ Cifras preliminares

Fuente: Superintendencia de Banca, Seguros y AFP (SBS)

Elaboración: BCRP Sucursal Piura. Departamento de Estudios Económicos

