

BANCO CENTRAL DE RESERVA DEL PERÚ
SUCURSAL PIURA



AMAZONAS: Síntesis de Actividad Económica
Setiembre 2018¹

Departamento de Estudios Económicos

¹ En el presente informe participaron (en orden alfabético): Luis Casaverde Antón, Víctor Chávez Bohórquez, José Lupú Figallo y Julio Ortíz Berrú.

ÍNDICE

	<i>Página</i>
RESUMEN EJECUTIVO.....	3
I. ACTIVIDAD PRODUCTIVA.....	4
1. Actividad primaria.....	4
1.1 Sector agropecuario.....	4
2. Otros indicadores sectoriales.....	5
2.1 Sector construcción.....	5
II. SECTOR EXTERNO.....	6
1. Exportaciones.....	6
III. CRÉDITO Y DEPÓSITOS.....	6
1. Crédito.....	6
2. Depósitos.....	8
IV. EJECUCIÓN DEL PRESUPUESTO DE GASTOS DEL GOBIERNO GENERAL.....	9
1. Gasto corriente no financiero.....	9
2. Gasto de capital.....	9
V. ANEXOS.....	11



RESUMEN EJECUTIVO

Principales hechos de importancia

- En setiembre, la actividad **agropecuaria** se expandió 9,9 por ciento interanual. Los **otros indicadores** mostraron un comportamiento mixto: aumentó los despachos de cemento (0,2 por ciento), las exportaciones (21,5 por ciento) y el crédito (14,5 por ciento), mientras que se redujo la inversión pública (-9,3 por ciento).

Actividad primaria

- En setiembre de 2018, la actividad **agropecuaria** se expandió 9,9 por ciento interanual, por el aumento de la producción agrícola (12,0 por ciento). Los productos que más contribuyeron a este aumento fueron arroz cáscara (25,6 por ciento), café (36,4 por ciento), y frijol grano seco (203,7 por ciento).

Otros indicadores de actividad económica

- En setiembre, los **despachos de cemento** aumentaron en 0,2 por ciento interanual. En enero-setiembre de 2018, este indicador creció 11,5 por ciento interanual, en un contexto de mayor inversión pública (26,0 por ciento).
- En setiembre, las **exportaciones** en Amazonas sumaron US\$ 4,9 millones, mayores en 21,5 por ciento respecto a las de setiembre de 2017, debido a las mayores ventas de café (21,2 por ciento), compensando las menores ventas cacao (-12,9 por ciento).
- En setiembre, los **créditos** crecieron 14,5 por ciento interanual. Los créditos en soles crecieron en 14,7 por ciento interanual; compensando el retroceso de las colocaciones en moneda extranjera (-34,7 por ciento) que representaron solo el 0,2 por ciento del total.

CUADRO N° 1
AMAZONAS: OTROS INDICADORES DE ACTIVIDAD ECONÓMICA
(Variación % respecto a similar mes del año anterior)

	Dic.17	Ene.18	Feb.18	Mar.18	Abr.18	May.18	Jun.18	Jul.18	Ago.18	Set.18
Despachos de cemento 1/	↑ 20,0	↑ 30,6	↑ 21,9	↑ 0,6	↑ 39,5	↑ 4,1	↑ 6,3	↑ 19,9	↓ -5,4	↑ 0,2
Exportaciones 2/	↓ -14,5	↑ 37,7	↑ 95,9	↑ 236,0	↓ -22,6	↓ -51,1	↑ 3,7	↑ 85,1	↓ -30,3	↑ 21,5
Crédito 2/	↑ 15,6	↑ 16,7	↑ 17,2	↑ 16,8	↑ 17,1	↑ 16,1	↑ 15,7	↑ 15,4	↑ 16,8	↑ 14,5
Inversión pública 1/	↑ 34,5	↑ 223,8	↑ 18,1	↑ 6,4	↑ 16,3	↑ 13,7	↑ 107,1	↑ 31,4	↑ 25,8	↓ -9,3

1/ En términos reales.

2/ En términos nominales.

Fuentes: Petroperu, Cementos Selva, Ministerio de Trabajo, SBS y MEF.

I. ACTIVIDAD PRODUCTIVA

1. Actividad primaria

1.1 Sector agropecuario

- En setiembre de 2018, la actividad **agropecuaria** se expandió 9,9 por ciento interanual, por el aumento de la producción agrícola (12,0 por ciento). Los productos que más contribuyeron a este crecimiento fueron arroz cáscara (25,6 por ciento), café (36,4 por ciento), y frijol grano seco (203,7 por ciento).
- En enero-setiembre de 2018, el sector creció 6,9 por ciento en relación a igual periodo del año pasado, por la mayor actividad en el subsector agrícola (9,3 por ciento), que compensó la disminución de la producción pecuaria (-6,0 por ciento). En este periodo destacaron las mayores producciones de arroz cáscara (19,5 por ciento) y café (12,6 por ciento).

CUADRO N° 2
AMAZONAS: SECTOR AGROPECUARIO 1/
(Toneladas)

Subsectores	Estructura Porcentual 2017 ^{2/}	Setiembre			Enero - Setiembre		
		2017	2018	Var.%	2017	2018	Var.%
AGRÍCOLA	83,8			12,0			9,3
Orientada al mercado externo y agroindustria 2/	26,7			3,9			8,6
Café	17,5	2 015	2 749	36,4	38 510	43 364	12,6
Plátano	3,9	11 647	11 375	-2,3	94 829	98 013	3,4
Cacao	2,8	617	214	-65,2	4 828	4 116	-14,8
Maíz Amarillo Duro	1,6	4 543	3 631	-20,1	25 592	29 265	14,4
Orientada al mercado interno 2/	57,1			15,1			9,6
Arroz cáscara	23,6	29 939	37 602	25,6	262 919	314 231	19,5
Yuca	4,8	13 402	15 383	14,8	124 091	134 480	8,4
Papa	2,1	5 659	6 247	10,4	43 922	48 941	11,4
Frijol G/S	1,0	177	538	203,7	5 635	7 257	28,8
Maíz Amiláceo	0,7	151	94	-37,6	6 732	6 969	3,5
Piña	0,6	1 586	1 648	3,9	14 315	15 283	6,8
Papaya	0,4	1 189	1 145	-3,7	11 427	12 370	8,3
Maíz Choclo	0,3	8	138	1582,9	5 547	5 239	-5,6
Naranja	0,3	458	337	-26,4	5 644	5 036	-10,8
Limón	0,2	358	385	7,6	4 541	4 555	0,3
PECUARIO	16,2			-1,3			-6,0
Ave	1,5	266	88	-66,7	4 147	684	-83,5
Huevo	0,2	114	76	-33,1	492	1 265	157,3
Vacuno	6,7	1 439	1 442	0,2	13 099	13 086	-0,1
Leche	6,9	7 233	7 950	9,9	70 481	73 170	3,8
Ovino	0,1	10	10	-2,6	92	96	5,0
Porcino	0,7	205	199	-2,7	1 747	1 747	0,0
Caprino	0,0	12	13	0,9	104	105	1,7
SECTOR AGROPECUARIO	100,0			9,9			6,9

1/ Cifras preliminares.

2/ Estimado a precios de 2007.

Fuente: Ministerio de Agricultura y Riego.

Elaboración: BCRP, Sucursal Piura. Departamento de Estudios Económicos.

- En el inicio de la campaña agrícola 2018-2019 (agosto-setiembre) se han instalado 10,3 mil hectáreas de cultivos transitorios, lo que implicó una reducción de 4,9 por ciento respecto al mismo periodo de la campaña anterior. En la presente campaña se redujo la superficie sembrada de arroz (-11,8 por ciento), frijol grano seco (-11,6 por ciento) y maíz amarillo duro (-10,2 por ciento).



CUADRO N° 3
AMAZONAS: SUPERFICIE SEMBRADA 1/
(Hectáreas)

CULTIVO	CAMPAÑA AGRÍCOLA 2/		Variación	
	2017-2018	2018-2019	Absoluta	Porcentual
CULTIVOS TRANSITORIOS	10 880	10 348	-532	-4,9
Arroz	5 739	5 061	-678	-11,8
Frijol G/S	862	762	-100	-11,6
Maíz Amarillo Duro	941	845	-96	-10,2
Maíz Amiláceo	573	625	52	9,1
Maíz Choclo	100	133	32	32,2
Olluco	30	26	-4	-13,3
Papa	183	325	142	77,3
Yuca	2 347	2 392	44	1,9
Otros	104	181	76	72,7
CULTIVOS PERMANENTES	254	54	-200	-79
Café	2	0	-2	-100,0
Cacao	153	0	-153	-100,0
Plátano	99	54	-45	-45,5
Total	11 134	10 402	- 732	-6,6

1/ Cifras preliminares

2/ Corresponde a agosto-setiembre

Fuente: MINAGRI

2. Otros indicadores sectoriales

2.1 Sector construcción

- En el mes bajo análisis, los despachos de cemento aumentaron en 0,2 por ciento interanual. En enero-setiembre de 2018, este indicador creció 11,5 por ciento interanual, en un contexto de mayor inversión pública (26,0 por ciento).

GRÁFICO N° 1
AMAZONAS: VARIACIÓN DE LOS DESPACHOS DE CEMENTO
(Variación % real respecto a similar mes del año anterior)

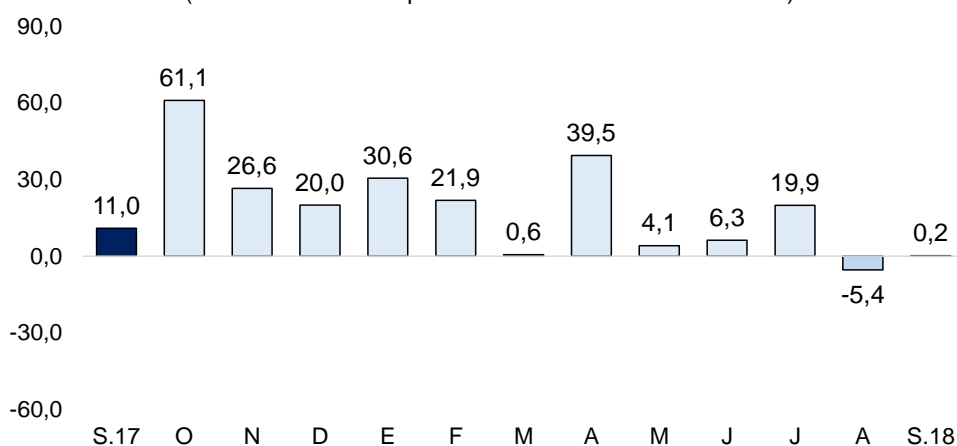

Fuente: BCRP – Sucursal Piura

II. SECTOR EXTERNO

1. Exportaciones

- En setiembre, las exportaciones en Amazonas sumaron US\$ 4,9 millones, mayores en 21,5 por ciento respecto a las de setiembre de 2017, debido a las mayores ventas de café (21,2 por ciento), que contrarrestaron las menores ventas cacao (-12,9 por ciento).
- En enero-setiembre de 2018, las exportaciones crecieron en 11,2 por ciento en relación a similar período del año anterior. Los principales destinos fueron: Estados Unidos (31,0 por ciento), Alemania (16,0 por ciento), Canadá (11,4 por ciento), Bélgica (11,0 por ciento), Suecia (9,3 por ciento) y Reino Unido (4,3 por ciento), entre otros.

CUADRO N° 4
AMAZONAS: EXPORTACIONES POR GRUPO DE PRODUCTOS 1/
(Valor FOB en millones de US\$)

	Estructura %	Setiembre			Enero - Setiembre		
	2017	2017	2018	Var %	2017	2018	Var %
PRODUCTOS TRADICIONALES	97,7%	4,0	4,8	21,2	18,3	20,0	9,2
Agropecuario	97,7%	4,0	4,8	21,2	18,3	20,0	9,2
PRODUCTOS NO TRADICIONALES	2,3%	0,1	0,1	40,0	0,7	1,2	62,8
Agropecuario	2,3%	0,1	0,1	40,0	0,7	1,1	49,5
Otros	0,0%	0,0	0,0	n.d.	0,0	0,1	n.d.
TOTAL EXPORTACIONES	100,0%	4,0	4,9	21,5	19,0	21,2	11,2

1/ Cifras preliminares

Fuente: SUNAT.

Elaboración: BCRP Sucursal Piura. Departamento de Estudios Económicos

III. CRÉDITO Y DEPÓSITOS

1. Crédito

- En setiembre, los créditos crecieron 14,5 por ciento interanual, tasa menor a la de setiembre 2017 (16,7 por ciento). Por tipo de moneda, los créditos en soles crecieron en 14,7 por ciento interanual; compensando el retroceso de las colocaciones en moneda extranjera (-34,7 por ciento) que representaron solo el 0,2 por ciento del total.

CUADRO N° 5
AMAZONAS: CRÉDITO 1/
(Saldos en millones de soles)

	Saldos en millones de soles con TCF 1/		Tasa de crecimiento (%)	
	Ago-18	Sep-18	Mes	12 Meses
POR TIPO DE CRÉDITO				
Empresas	462	465	0,7	10,4
Personas	231	233	1,3	23,7
Consumo	190	192	1,1	24,0
Hipotecario	40	41	2,0	22,4
TOTAL	692	699	0,9	14,5
POR TIPO DE MONEDA				
MN	691	697	0,9	14,7
ME (Mill. US\$)	0	0	-1,9	-34,7

1/ TCF = Tipo de Cambio Fijo (S/ 3,24 por US\$)

Fuente: SBS y AFP.

Elaboración: BCRP, Sucursal Piura. Departamento de Estudios Económicos.



GRÁFICO N° 2
AMAZONAS: VARIACIÓN DEL CRÉDITO 1/
(Variación % respecto a similar mes del año anterior)

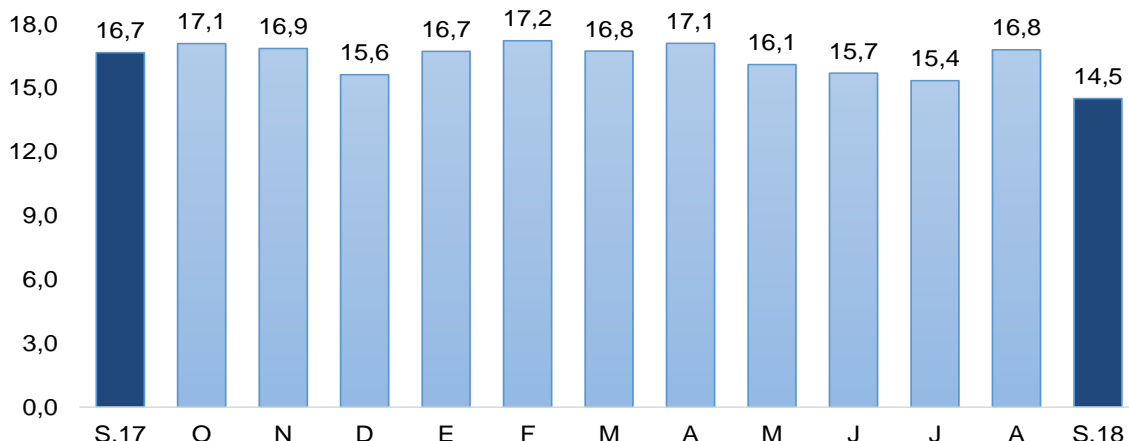

1/ Comprende banca múltiple, cajas municipales, cajas rurales, edpymes y financieras.
Fuente: SBS y AFP

- En cuanto al tipo de crédito, el financiamiento a personas aumentó 23,7 por ciento, por el crecimiento de los créditos de consumo (24,0 por ciento) e hipotecario (22,4 por ciento). De otro lado, el crédito a empresas creció en 10,4 por ciento.

GRÁFICO N° 3
AMAZONAS: VARIACIÓN POR TIPO DE CRÉDITO
(Variación % respecto a similar mes del año anterior)

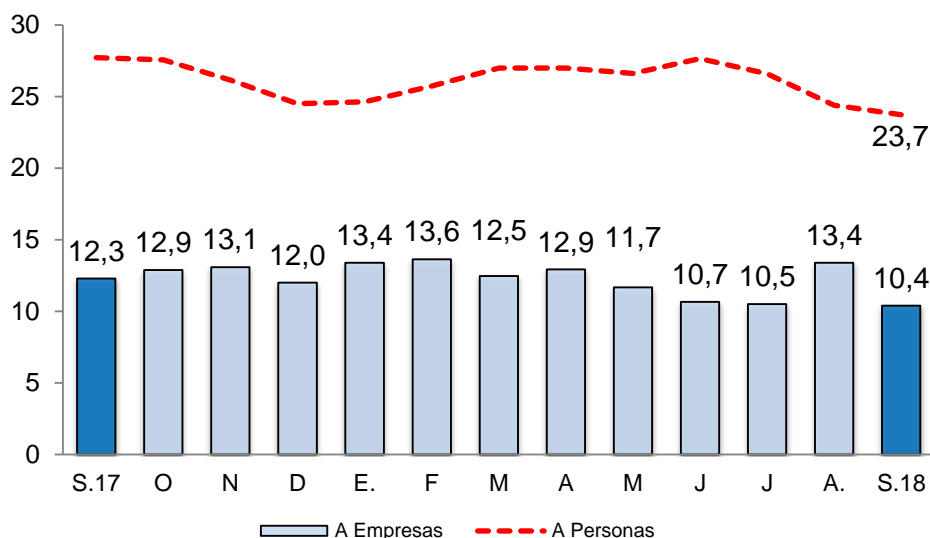

Fuente: SBS y AFP.

- La tasa de morosidad en agosto 2018 fue de 7,6 por ciento, 0,8 puntos porcentuales por encima a la del mismo mes de 2017 y mayor al promedio nacional (3,8 por ciento). Las cajas municipales registraron un nivel de morosidad de 5,7 por ciento, las financieras de 1,5 por ciento, banca múltiple de 9,4 por ciento, Edpymes de 2,4 por ciento, Banco de la Nación de 1,5 por ciento y Agrobanco de 45,8 por ciento.

GRÁFICO N° 4
AMAZONAS: TASA DE MOROSIDAD
 (Porcentaje)

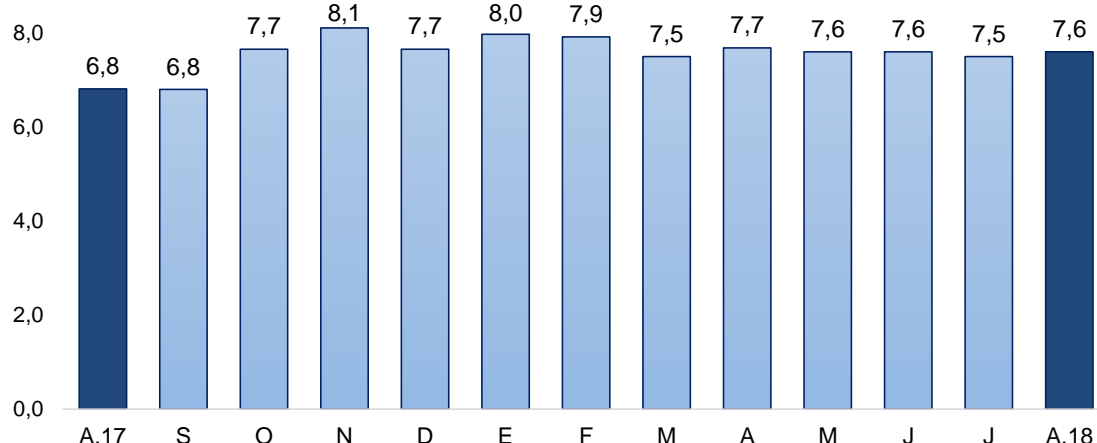

Fuente: SBS y AFP

Elaboración: BCRP – Sucursal Piura. Departamento de Estudios Económicos

2. Depósitos

- En setiembre, los depósitos en las instituciones financieras se incrementaron en 15,6 por ciento, tasa superior a la registrada en setiembre 2017 (2,1 por ciento). Asimismo, por tipo de moneda, los depósitos en soles crecieron 15,5 por ciento interanual y los en moneda extranjera en 21,0 por ciento interanual (importancia relativa del 3,3 por ciento).
- Según tipo de depósito, las captaciones por ahorro (56,2 por ciento del total) aumentaron en 11,2 por ciento, las captaciones a la vista en 22,6 por ciento (31,1 por ciento del total) y las a plazo en 20,1 por ciento (12,7 por ciento del total).

CUADRO N° 6
AMAZONAS: DEPÓSITOS 1/
 (SalDOS en millones de soles)

	SalDOS en millones de soles con TCF 1/		Tasa de crecimiento (%)	
	Ago-18	Set-18	Mes	12 Meses
POR TIPO DE DEPÓSITO				
Vista	125	130	4,0	22,6
Ahorro	238	234	-1,7	11,2
Plazo	53	53	-0,8	20,1
TOTAL	416	417	0,1	15,6
POR TIPO DE MONEDA				
MN	401	403	0,4	15,5
ME (Mill. US\$)	5	4	-8,7	21,0

1/ TCF = Tipo de Cambio Fijo (S/ 3,24 por US\$)

Fuente: SBS y AFP.

Elaboración: BCRP, Sucursal Piura. Departamento de Estudios Económicos.

GRÁFICO N° 5
AMAZONAS: VARIACIÓN DE LOS DEPÓSITOS 1/
(Variación % nominal respecto a similar mes del año anterior)

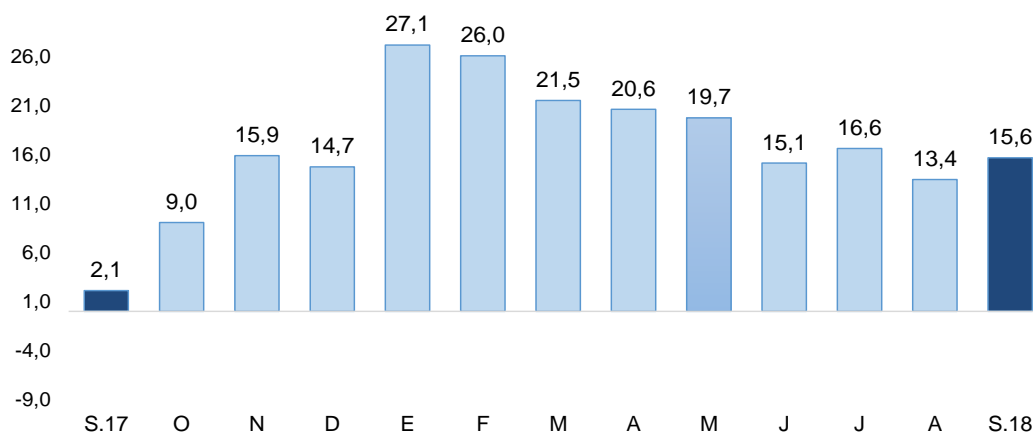

1/ Comprende banca múltiple, cajas municipales, cajas rurales y financieras.
Fuente: SBS y AFP

IV. EJECUCIÓN DEL PRESUPUESTO DE GASTOS DEL GOBIERNO GENERAL

1. Gasto corriente no financiero

- En setiembre, el gasto público corriente no financiero (S/ 121,0 millones) fue mayor en 18,8 por ciento, interanual en términos reales, en parte por el mayor gasto devengando del Gobierno Nacional en el pago de transferencias (de S/ 3 millones en setiembre 2017 a S/ 15 millones en setiembre 2018).
- En enero-setiembre de 2018, el gasto corriente fue de S/ 1 128 millones, mayor en 7,5 por ciento en términos reales, respecto a similar periodo del año anterior; este incremento se debió al mayor gasto devengado por el Gobierno Nacional y Regional, principalmente en este último en el pago de remuneraciones (19,4 por ciento).

CUADRO N° 7
AMAZONAS: GASTO PÚBLICO 1/2
(Millones de soles)

	SEPTIEMBRE			ENERO - SEPTIEMBRE		
	2017	2018	Var.% real	2017	2018	Var.% real
Gobierno Nacional	45	61	34,1	551	592	6,3
Gobierno Regional	46	50	6,9	391	445	12,7
Gobiernos Locales	9	10	5,1	98	92	-7,1
TOTAL	100	121	18,8	1 039	1 128	7,5

1/ Información actualizada al 30 de setiembre de 2018

2/ Comprende el gasto en remuneraciones, pensiones, bienes y servicios.

Fuente: MEF.

Elaboración: BCRP - Sucursal Piura. Departamento de Estudios Económicos.

2. Gasto de capital

- En el mes, la inversión pública alcanzó los S/ 63,0 millones, inferior en 9,3 por ciento en términos reales respecto a la de setiembre 2017. La menor inversión pública se dio a nivel de Gobierno Nacional (-40,3 por ciento) en infraestructura de agua y saneamiento (de S/ 12,6 millones en setiembre de 2017 a S/ 5,0 millones en setiembre de 2018).

CUADRO N° 8
AMAZONAS: INVERSIÓN PÚBLICA 1/ 2/
(Millones de soles)

	SEPTIEMBRE			ENERO - SEPTIEMBRE		
	2017	2018	Var.% real	2017	2018	Var.% real
Gobierno Nacional	24	14	-40,3	174	236	34,7
Gobierno Regional	13	23	68,4	112	154	36,5
Gobiernos Locales	31	26	-19,0	165	183	9,8
Inversión Pública	69	63	-9,3	450	573	26,0

1/ Información actualizada al 30 de setiembre de 2018

2/ Comprende el gasto en remuneraciones, pensiones, bienes y servicios.

Fuente: MEF.

Elaboración: BCRP - Sucursal Piura. Departamento de Estudios Económicos.

GRÁFICO N° 6
AMAZONAS: VARIACIÓN DE LA INVERSIÓN PÚBLICA
(Variación % real)

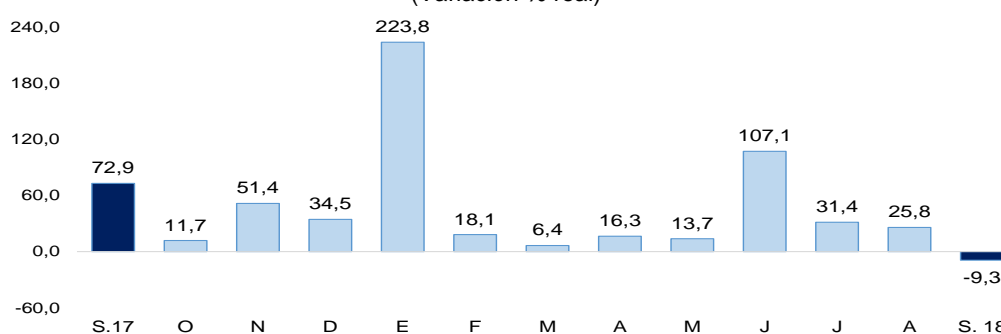

Fuente: MEF

- Hasta setiembre, en Amazonas se ejecutó el 44,8 por ciento del Presupuesto Institucional Modificado (PIM), ascendente a S/ 1 278 millones. El Gobierno Nacional registró un avance del 54,9 por ciento, el Regional de 36,8 por ciento y las municipalidades de 43,2 por ciento.
- En setiembre, la inversión pública del Gobierno Nacional disminuyó 40,3 por ciento, principalmente en obras de agua y saneamiento (de S/ 12,6 millones en setiembre de 2017 a S/ 5,0 millones en setiembre de 2018). En el mes destaca la continuación y culminación del proyecto de irrigación Amojao, con S/ 2,3 millones y S/ 11,3 millones en el año (20,3 por ciento de su PIM); y el sistema eléctrico rural Nuevo Seasme III etapa, con S/ 1,4 millones y S/ 1,4 millones en el año (32,1 por ciento de su PIM).
- La inversión pública del Gobierno Regional creció 68,4 por ciento interanual, principalmente en obras de infraestructura vial (de S/ 3,9 millones en setiembre 2017 a S/ 15,9 millones en setiembre de 2018). Destacó el mejoramiento de vías DEP. AM-100,-105, provincia de Bagua y Utcubamba, con S/ 9,2 millones y S/ 19,0 millones en el año (58,2 por ciento de su PIM); y el mejoramiento del servicio de transitabilidad vehicular, carretera a Kuelap desde La Progresiva hasta Teleférico, Tingo, Luya, con S/ 1,6 millones y S/ 5,2 millones en el año (42,9 por ciento de su PIM).
- La inversión de los Gobiernos Locales disminuyó en 19,0 por ciento interanual, por la menor inversión en construcción de instalaciones educativas (de S/ 4,3 millones en setiembre 2017 a S/ 0,8 millones en setiembre 2018). A nivel de proyectos, destacó el Mejoramiento del corredor vial de ruta Puerto Naranjitos, Esmeralda, Pururco, La Flor, Jamalca, Guayacan, Caldera (distrito de Jamalca), con S/ 2,8 millones y S/ 11,9 en el año (59,4 por ciento de su PIM); y el mejoramiento y rehabilitación del camino vecinal: Limabamba – Shocol (distrito de Limabamba), con S/ 2,2 millones y S/ 3,8 millones en el año (24,5 por ciento de su PIM).

V. ANEXOS

ANEXO 1

AMAZONAS: PRODUCCIÓN AGROPECUARIA 1/
(TM)

	2017				2018									
	SET	OCT	NOV	DIC	ENE	FEB	MAR	ABR	MAY	JUN	JUL	AGO	SET	
AGRÍCOLA														AGRÍCOLA
Arroz	29 939	25 452	19 507	19 690	28 337	24 596	27 597	32 303	35 844	48 912	44 577	34 464	37 602	Arroz
Cacao	617	572	469	484	372	344	429	475	590	643	670	377	214	Cacao
Café	2 015	292	61	30	0	32	142	4 109	7 605	11 531	11 571	5 625	2 749	Café
Caña de azúcar	9 798	9 604	10 028	10 098	9 049	9 279	9 148	9 659	8 849	10 044	9 658	9 860	10 053	Caña de azúcar
Frijol g/s	177	34	37	152	295	116	70	62	295	1 299	2 587	1 996	538	Frijol g/s
Limón Sutil	358	389	432	454	490	530	599	461	556	564	564	405	385	Limón Sutil
Maíz Amiláceo	151	0	0	208	0	250	98	86	251	1 777	4 130	282	94	Maíz Amiláceo
Maíz Amarillo Duro	4 543	618	539	789	1 098	551	316	202	6 809	5 190	5 449	6 020	3 631	Maíz Amarillo Duro
Maíz choclo	8	44	48	141	168	171	707	1 771	1 387	347	349	201	138	Maíz choclo
Naranja	458	373	390	406	365	456	502	651	931	857	573	365	337	Naranja
Olluco	84	103	121	29	0	72	42	95	276	321	300	64	33	Olluco
Papa	5 659	5 057	2 042	1 495	1 650	2 390	2 922	3 533	4 678	8 278	9 097	10 147	6 247	Papa
Pastos	470 092	472 599	475 013	480 307	466 668	466 856	486 953	462 138	474 060	476 329	473 668	477 009	477 573	Pastos
Piña	1 586	1 588	1 682	1 691	1 618	1 774	1 831	1 765	1 677	1 676	1 630	1 665	1 648	Piña
Plátano	11 647	11 483	11 730	11 703	10 763	10 601	11 021	10 767	10 609	10 731	11 106	11 039	11 375	Plátano
Yuca	13 402	13 354	13 100	13 557	13 165	14 354	15 534	15 188	15 553	14 758	15 194	15 351	15 383	Yuca
PECUARIO														PECUARIO
Ave ^{2/}	266	180	93	88	91	66	81	69	61	80	70	80	88	Ave 2/
Caprino ^{2/}	12	12	12	15	11	11	11	10	11	11	13	13	13	Caprino 2/
Ovino ^{2/}	10	10	10	14	12	11	11	10	11	11	12	10	10	Ovino 2/
Porcino ^{2/}	205	195	147	193	192	194	190	184	194	197	197	200	199	Porcino 2/
Vacuno ^{2/}	1 439	1 397	1 369	1 557	1 483	1 503	1 440	1 381	1 475	1 483	1 431	1 449	1 442	Vacuno 2/
Huevos	114	116	142	164	164	162	159	156	151	147	144	106	76	Huevos
Leche	7 233	7 637	7 670	8 106	8 323	7 707	8 603	8 377	8 560	7 908	7 910	7 833	7 950	Leche

1/ Cifras preliminares

2/ Peso de animal en pie.

Fuente: Dirección Regional de Agricultura

Elaboración: BCRP Sucursal Piura. Departamento de Estudios Económicos



ANEXO 2

AMAZONAS: EXPORTACIONES POR TIPO DE PRODUCTO 1/
(Millones de US\$)

TIPO	2 017				2 018									TIPO
	SET	OCT	NOV	DIC	ENE	FEB	MAR	ABR	MAY	JUN	JUL	AGO	SET	
I. Productos Tradicionales	4,0	4,5	7,3	4,1	2,3	1,7	0,5	0,1	0,5	2,1	3,7	4,2	4,8	I. Productos Tradicionales
Agropecuario	4,0	4,5	7,3	4,1	2,3	1,7	0,5	0,1	0,5	2,1	3,7	4,2	4,8	Agropecuario
II. Productos No tradicionales	0,1	0,0	0,1	0,0	0,1	0,1	0,1	0,1	0,2	0,6	0,1	0,0	0,1	II. Productos No tradicionales
Agropecuario	0,1	0,0	0,1	0,0	0,1	0,1	0,1	0,1	0,2	0,5	0,1	0,0	0,1	Agropecuario
Maderas y Papeles	0,0	0,0	0,0	0,0	0,0	0,0	0,0	0,0	0,0	0,0	0,0	0,0	0,0	Maderas y Papeles
Metal-mecánico	0,0	0,0	0,0	0,0	0,0	0,0	0,0	0,0	0,0	0,0	0,0	0,0	0,0	Metal-mecánico
Minería No Metálica	0,0	0,0	0,0	0,0	0,0	0,0	0,0	0,0	0,0	0,0	0,0	0,0	0,0	Minería No Metálica
Químico	0,0	0,0	0,0	0,0	0,0	0,0	0,0	0,0	0,0	0,1	0,0	0,0	0,0	Químico
Resto de No Tradicionales	0,0	0,0	0,0	0,0	0,0	0,0	0,0	0,0	0,0	0,0	0,0	0,0	0,0	Resto de No Tradicionales
Sidero-Metalúrgico y Joyería	0,0	0,0	0,0	0,0	0,0	0,0	0,0	0,0	0,0	0,0	0,0	0,0	0,0	Sidero-Metalúrgico y Joyería
Textil	0,0	0,0	0,0	0,0	0,0	0,0	0,0	0,0	0,0	0,0	0,0	0,0	0,0	Textil
TOTAL EXPORTACIONES	4,0	4,5	7,3	4,1	2,4	1,7	0,6	0,2	0,7	2,7	3,8	4,2	4,9	TOTAL EXPORTACIONES

1/ Cifras preliminares

Fuente: SUNAT

Elaboración: BCRP Sucursal Piura. Departamento de Estudios Económicos

ANEXO 3

AMAZONAS: INGRESOS CORRIENTES DEL GOBIERNO CENTRAL
(Millones de soles)

	2017				2018									
	SEP	OCT	NOV	DIC	ENE	FEB	MAR	ABR	MAY	JUN	JUL	AGO	SEP	
I. INGRESOS TRIBUTARIOS	3,1	3,3	3,1	3,3	4,2	3,1	3,5	3,7	3,5	2,9	3,6	3,6	3,3	I. INGRESOS TRIBUTARIOS
1. Impuestos a los Ingresos	2,2	2,5	2,5	2,6	3,4	2,4	2,9	2,7	2,5	2,0	2,5	2,6	2,4	1. Impuestos a los Ingresos
- Personas Naturales	0,6	0,7	0,7	0,8	1,1	0,9	1,1	0,8	0,9	0,9	0,9	1,0	0,8	- Personas Naturales
- Personas Jurídicas	1,5	1,8	1,8	1,7	2,2	1,5	1,4	1,1	1,3	1,1	1,5	1,6	1,4	- Personas Jurídicas
- Regularización	0,0	0,0	0,0	0,1	0,0	0,0	0,4	0,8	0,2	0,1	0,1	0,0	0,1	- Regularización
2. Impuestos a la Importación	0,0	0,0	0,0	0,0	0,0	0,0	0,0	0,0	0,0	0,0	0,0	0,0	0,0	2. Impuestos a la Importación
3. Impuesto General a las ventas	0,4	0,3	0,3	0,3	0,5	0,4	0,4	0,4	0,5	0,3	0,5	0,4	0,4	3. Impuesto General a las ventas
- Operaciones Internas	0,4	0,3	0,3	0,3	0,5	0,4	0,4	0,4	0,5	0,3	0,5	0,4	0,4	- Operaciones Internas
- Operaciones Externas	0,0	0,0	0,0	0,0	0,0	0,0	0,0	0,0	0,0	0,0	0,0	0,0	0,0	- Operaciones Externas
4. Impuesto Selectivo al Consumo	0,0	0,0	0,0	0,0	0,0	0,0	0,0	0,0	0,0	0,0	0,0	0,0	0,0	4. Impuesto Selectivo al Consumo
5. Otros Ingresos tributarios	0,5	0,5	0,3	0,4	0,3	0,3	0,3	0,6	0,5	0,5	0,5	0,5	0,6	5. Otros Ingresos tributarios
II. INGRESOS NO TRIBUTARIOS	0,0	0,0	0,0	0,0	0,0	0,0	0,0	0,0	0,0	0,0	0,0	0,0	0,0	II. INGRESOS NO TRIBUTARIOS
INGRESOS CORRIENTES (I + II)	3,1	3,3	3,1	3,3	4,2	3,1	3,5	3,7	3,5	2,9	3,6	3,6	3,3	INGRESOS CORRIENTES (I + II)

FUENTE: SUNAT

ELABORACIÓN: BCRP Sucursal Piura. Departamento de Estudios Económicos



ANEXO 4

AMAZONAS: GASTOS NO FINANCIEROS DEL GOBIERNO NACIONAL
(Millones de soles)

	2017				2018									
	SEP	OCT	NOV	DIC	ENE	FEB	MAR	ABR	MAY	JUN	JUL	AGO	SEP	
GASTOS NO FINANCIEROS	68,4	143,3	117,4	124,0	67,6	85,1	141,2	152,3	65,3	290,3	83,6	122,4	74,9	GASTOS NO FINANCIEROS
a. GASTOS CORRIENTES	44,6	63,2	63,0	78,4	63,2	69,0	52,0	74,1	46,1	92,5	66,7	67,6	60,5	a. GASTOS CORRIENTES
1. Personal y obligaciones sociales	35,3	32,8	38,5	40,2	43,3	38,3	42,4	40,1	27,1	51,8	41,7	39,6	38,4	1. Personal y obligaciones sociales
2. Pensiones y otras prestaciones sociales	0,1	0,6	0,6	0,3	0,5	0,5	0,5	0,6	0,5	0,5	0,7	1,1	1,1	2. Pensiones y otras prestaciones sociales
3. Bienes y servicios	6,7	7,6	11,0	14,6	5,0	7,2	8,2	8,1	8,8	9,4	9,8	9,3	7,1	3. Bienes y servicios
4. Donaciones y transferencias	0,0	0,1	0,2	0,2	0,0	6,9	0,0	0,4	5,4	1,7	6,4	0,0	10,4	4. Donaciones y transferencias
5. Otros gastos	2,5	22,0	12,8	23,1	14,5	16,1	0,9	24,8	4,3	29,2	8,1	17,6	3,5	5. Otros gastos
b. GASTOS DE CAPITAL	23,8	80,1	54,3	45,6	4,3	16,1	89,1	78,2	19,3	197,8	16,9	54,8	14,4	b. GASTOS DE CAPITAL
1. Adquisición de activos no financieros	23,8	79,4	44,5	44,0	4,3	16,1	13,8	78,2	19,3	18,0	16,9	54,8	14,4	1. Adquisición de activos no financieros
2. Otros gastos de capital	0,0	0,8	9,9	1,6	0,0	0,0	75,3	0,0	0,0	179,7	0,0	0,0	0,0	2. Otros gastos de capital

Fuente: Ministerio de Economía y Finanzas.

Elaboración: BCRP Sucursal Piura. Departamento de Estudios Económicos

ANEXO 5

AMAZONAS: GASTOS NO FINANCIEROS DEL GOBIERNO REGIONAL
(Millones de soles)

	2017				2018									
	SEP	OCT	NOV	DIC	ENE	FEB	MAR	ABR	MAY	JUN	JUL	AGO	SEP	
GASTOS NO FINANCIEROS	59,8	65,3	74,2	210,2	65,0	51,5	57,1	64,0	60,3	82,3	77,8	68,6	73,9	GASTOS NO FINANCIEROS
a. GASTOS CORRIENTES	46,4	46,9	57,6	91,4	48,6	45,6	46,5	45,5	49,2	49,4	59,6	50,1	50,2	a. GASTOS CORRIENTES
1. Personal y obligaciones sociales	35,0	35,4	43,5	51,9	42,2	37,1	37,6	35,4	39,0	38,0	41,8	37,0	38,1	1. Personal y obligaciones sociales
2. Pensiones y otras prestaciones sociales	1,8	1,7	2,4	2,8	2,5	1,8	1,8	2,3	2,2	2,4	2,4	1,9	2,1	2. Pensiones y otras prestaciones sociales
3. Bienes y servicios	9,5	9,6	11,7	35,1	3,8	6,6	7,0	7,8	7,8	8,8	12,1	10,6	9,7	3. Bienes y servicios
4. Donaciones y transferencias	0,0	0,0	0,0	0,0	0,0	0,0	0,0	0,0	0,0	0,0	0,0	0,0	0,0	4. Donaciones y transferencias
5. Otros gastos	0,1	0,2	-0,1	1,7	0,1	0,1	0,1	0,0	0,2	0,1	3,3	0,6	0,3	5. Otros gastos
b. GASTOS DE CAPITAL	13,4	18,4	16,7	118,8	16,4	6,0	10,6	18,5	11,2	32,9	18,2	18,5	23,7	b. GASTOS DE CAPITAL
1. Adquisición de activos no financieros	13,4	18,4	16,7	118,8	16,4	6,0	10,6	18,5	11,0	31,7	18,2	18,5	22,9	1. Adquisición de activos no financieros
2. Otros gastos de capital	0,0	0,0	0,0	0,0	0,0	0,0	0,0	0,0	0,2	1,2	0,0	0,0	0,8	2. Otros gastos de capital

Fuente: Ministerio de Economía y Finanzas.

Elaboración: BCRP Sucursal Piura. Departamento de Estudios Económicos



ANEXO 6

AMAZONAS: GASTOS NO FINANCIEROS DE LOS GOBIERNOS LOCALES
(Millones de soles)

	2017				2018									
	SEP	OCT	NOV	DIC	ENE	FEB	MAR	ABR	MAY	JUN	JUL	AGO	SEP	
GASTOS NO FINANCIEROS	40,6	21,6	42,4	82,1	9,1	17,9	29,2	30,0	28,2	43,2	46,5	35,4	35,6	GASTOS NO FINANCIEROS
a. GASTOS CORRIENTES	9,2	8,9	11,7	18,5	6,6	7,0	11,4	10,5	12,3	10,8	12,1	11,3	9,8	a. GASTOS CORRIENTES
1. Personal y obligaciones sociales	2,1	2,2	2,2	3,1	2,5	1,7	2,9	2,4	2,3	2,2	3,2	2,2	2,0	1. Personal y obligaciones sociales
2. Pensiones y otras prestaciones sociales	0,7	0,8	0,8	1,9	0,1	0,2	0,3	0,7	0,8	0,9	0,7	0,7	1,0	2. Pensiones y otras prestaciones sociales
3. Bienes y servicios	6,4	5,8	8,7	13,4	4,0	5,1	8,1	7,3	9,2	6,9	7,8	7,6	6,4	3. Bienes y servicios
4. Donaciones y transferencias	0,0	0,0	0,1	0,0	0,0	0,0	0,0	0,0	0,0	0,6	0,3	0,8	0,3	4. Donaciones y transferencias
5. Otros gastos	0,0	0,0	0,0	0,0	0,0	0,0	0,0	0,0	0,1	0,1	0,1	0,1	0,1	5. Otros gastos
b. GASTOS DE CAPITAL	31,4	12,7	30,7	63,6	2,5	10,8	17,8	19,5	15,8	32,4	34,4	24,2	25,7	b. GASTOS DE CAPITAL
1. Adquisición de activos no financieros	31,4	12,7	30,7	63,6	2,5	10,8	17,8	19,5	15,8	32,4	34,4	24,2	25,7	1. Adquisición de activos no financieros
2. Otros gastos de capital	0,0	0,0	0,0	0,0	0,0	0,0	0,0	0,0	0,0	0,0	0,0	0,0	0,0	2. Otros gastos de capital

Fuente: Ministerio de Economía y Finanzas.
Elaboración: BCRP Sucursal Piura. Departamento de Estudios Económicos

ANEXO 7

AMAZONAS: CARTERA PESADA EN EL SISTEMA FINANCIERO 1/
(En porcentajes)

ENTIDADES FINANCIERAS	2017					2018								ENTIDADES FINANCIERAS
	AGO	SET	OCT	NOV	DIC	ENE	FEB	MAR	ABR	MAY	JUN	JUL	AGO	
A. BANCO DE LA NACIÓN	1,6	1,5	1,5	1,5	1,5	1,4	1,4	1,4	1,5	1,5	1,5	1,5	1,5	A. BANCO DE LA NACIÓN
B. EMPRESAS BANCARIAS	9,7	9,5	10,5	10,0	9,3	10,0	10,0	9,0	9,5	9,2	9,3	9,3	9,4	B. EMPRESAS BANCARIAS
Agrobanco	17,2	19,3	27,5	32,6	33,9	36,9	37,8	38,9	40,0	41,5	41,5	44,0	45,8	Agrobanco
C. INSTITUCIONES DE MICROFINANZAS														C. INSTITUCIONES DE MICROFINANZAS
Cajas municipales	5,1	4,9	5,1	6,2	5,7	5,8	5,7	5,6	5,7	5,6	5,8	5,4	5,7	Cajas municipales
Edpymes	1,8	1,5	1,7	1,6	1,7	1,7	1,8	1,8	1,9	2,0	2,1	2,3	2,4	Edpymes
Empresas financieras	1,2	1,2	0,9	0,9	0,6	0,8	0,7	0,9	1,0	1,0	1,5	1,5	1,5	Empresas financieras
TOTAL	6,8	6,8	7,7	8,1	7,7	8,0	7,9	7,5	7,7	7,6	7,6	7,5	7,6	TOTAL

1/ Cifras preliminares
Fuente: SBS

