

BANCO CENTRAL DE RESERVA DEL PERÚ
SUCURSAL PIURA



AMAZONAS: Síntesis de Actividad Económica
Enero 2018¹

Departamento de Estudios Económicos

¹ En el presente informe participaron (en orden alfabético): Rosario Alama Salazar, Kiel Arroyo Labán, José Lupú Figallo y Julio Ortíz Berrú.

ÍNDICE

	<i>Página</i>
RESUMEN EJECUTIVO.....	3
I. ACTIVIDAD PRODUCTIVA.....	4
1. Actividad primaria.....	4
1.1 Sector agropecuario.....	4
2. Otros indicadores sectoriales.....	5
2.1 Sector construcción.....	5
II. SECTOR EXTERNO.....	6
1. Exportaciones.....	6
III. CRÉDITO Y DEPÓSITOS.....	6
1. Crédito.....	6
2. Depósitos.....	8
IV. EJECUCIÓN DEL PRESUPUESTO DE GASTOS DEL GOBIERNO GENERAL.....	9
1. Gasto corriente no financiero.....	9
2. Gasto de capital.....	9
V. ANEXOS.....	11



RESUMEN EJECUTIVO

Principales hechos de importancia

- En enero, la **actividad agropecuaria** decreció 1,6 por ciento respecto a similar mes del año anterior, reflejando la menor producción del subsector agrícola (-1,3 por ciento) y pecuario (-2,3 por ciento).
- En cuanto a los **otros indicadores** de actividad económica en la región, todos tuvieron un comportamiento positivo: se expandieron los despachos de cemento (30,6 por ciento), las exportaciones (33,4 por ciento), el crédito (16,7 por ciento) y la inversión pública (220,7 por ciento)

Actividad primaria

- En el mes, la menor producción **agropecuaria** (1,6 por ciento) se dio en arroz cáscara (-6,4 por ciento), maíz choclo (-66,8 por ciento), papa (-18,4 por ciento), entre otros; que fueron compensadas por el incremento de la producción de limón (1,5 por ciento), maíz amarillo duro (30,0 por ciento) y cacao (8,5 por ciento).

Otros indicadores de actividad económica

- En enero, los **despachos de cemento** aumentaron en 30,6 por ciento interanual, en línea con la mayor inversión pública (220,7 por ciento).
- En enero, las **exportaciones** de la región sumaron US\$ 2,3 millones, superiores en 33,4 por ciento respecto a las de enero de 2017, debido a las mayores ventas de café.
- En enero, los **créditos** crecieron 16,7 por ciento interanual, principalmente por el impulso de los créditos en soles (17,4 por ciento interanual) que representan la casi totalidad de colocaciones.

CUADRO N° 1
AMAZONAS
OTROS INDICADORES DE ACTIVIDAD ECONÓMICA
(Variación % respecto a similar mes del año anterior)

	Jun.17	Jul.17	Ago.17	Set.17	Oct.17	Nov.17	Dic.17	Ene.18
Despachos de cemento 1/	↑ 39,7	↑ 62,7	↑ 67,0	↑ 80,2	↑ 156,1	↑ 92,6	↑ 115,1	↑ 30,6
Exportaciones 2/	↑ 116,3	↓ -28,4	↑ 39,5	↓ -27,2	↑ 23,1	↑ 45,2	↓ -14,5	↑ 33,4
Crédito 2/	↑ 16,8	↑ 16,3	↑ 14,9	↑ 16,7	↑ 17,1	↑ 16,9	↑ 15,6	↑ 16,7
Inversión pública 1/	↑ 4,3	↓ -6,2	↑ 62,7	↑ 72,9	↑ 11,7	↑ 51,4	↑ 34,5	↑ 220,7

1/ En términos reales.

2/ En términos nominales.

Fuentes: Petroperu, Cementos Selva, Ministerio de Trabajo, SBS y MEF.

I. ACTIVIDAD PRODUCTIVA

1. Actividad primaria

1.1 Sector agropecuario

- En enero de 2018, la actividad agropecuaria descendió en 1,6 por ciento interanual, tanto por la menor producción agrícola (-1,3 por ciento) como pecuaria (-2,3 por ciento). Los productos agrícolas que más decrecieron en el mes fueron arroz cáscara (-6,4 por ciento), maíz choclo (-66,8 por ciento), papa (-18,4 por ciento), entre otros; que fueron compensadas por el incremento de la producción de limón (1,5 por ciento), maíz amarillo duro (30,0 por ciento) y cacao (8,5 por ciento).

CUADRO N° 2
AMAZONAS
SECTOR AGROPECUARIO 1/
(Toneladas)

Subsectores	Estructura Porcentual 2013 2/	Enero		
		2017	2018	Var. %
AGRÍCOLA	90,2			-1,3
Orientada al mercado externo y agroindustria 2/	24,8			3,7
Café	19,0	20	0	-100,0
Cacao	2,6	343	372	8,5
Maíz Amarillo Duro	2,1	836	1 086	30,0
Caña de Azúcar	1,1	10 807	9 049	-16,3
Orientada al mercado interno 2/	65,4			-1,7
Arroz	31,3	23 085	21 611	-6,4
Pastos	15,3	307 740	305 863	-0,6
Plátano	5,8	10 358	10 763	3,9
Yuca	5,4	12 180	13 076	7,4
Papa	3,7	2 059	1 680	-18,4
Frijol G/S	1,5	307	295	-4,0
Maíz Amiláceo	0,8	9	0	-100,0
Maíz Choclo	0,5	91	30	-66,8
Piña	0,5	591	1 618	173,9
Limón	0,3	483	490	1,5
Naranja	0,3	373	365	-2,3
PECUARIO	9,8			-2,3
Carne de Ave 3/	0,2	268	91	-66,0
Huevo	0,4	65	164	151,4
Carne de vacuno 3/	4,0	1 577	1 583	0,4
Leche	4,8	7 976	7 985	0,1
Carne de Ovino 3/	0,1	11	12	8,8
Carne de Porcino 3/	0,5	187	187	0,0
Carne de Caprino 3/	0,0	11	11	2,4
SECTOR AGROPECUARIO	100,0			-1,6

1/ Cifras preliminares

2/ A precios de 2007

3/ Peso neto

Fuente: Ministerio de Agricultura y Riego

Elaboración: BCRP, Sucursal Piura. Departamento de Estudios Económicos

- En el transcurso de la campaña agrícola 2017-2018 (agosto-enero) se han instalado 83,1 mil hectáreas de cultivos transitorios, lo que implicó un incremento de 20,8 por ciento respecto a la campaña anterior. Este comportamiento obedeció principalmente a la mayor superficie sembrada de frijol grano seco (20,1 por ciento) y maíz amiláceo (32,2 por ciento).



**CUADRO N° 3
AMAZONAS: SUPERFICIE SEMBRADA 1/
(Hectáreas)**

CULTIVO	CAMPAÑA AGRÍCOLA 2/		Variación	
	2016-2017	2017-2018	Absoluta	Porcentual
CULTIVOS TRANSITORIOS	68 844	83 137	14 293	20,8
Arroz	24 665	24 743	79	0,3
Frijol G/S	7 764	9 321	1 557	20,1
Maíz Amarillo Duro	8 250	8 264	14	0,2
Maíz Amiláceo	7 610	10 059	2 449	32,2
Maíz Choclo	925	842	-83	-9,0
Olluco	149	183	34	22,5
Papa	1 442	1 691	249	17,3
Yuca	5 107	5 576	470	9,2
Otros	12 934	22 460	9 526	73,7
CULTIVOS PERMANENTES	807	1 272	465	-1 272
Café	357	978	621	173,9
Cacao	55	1	-55	-99,1
Plátano	395	293	-102	-25,8
Total	69 651	84 409	14 758	21,2

1/ Cifras preliminares

2/ De Agosto a Enero

FUENTE: MINAGRI

2. Otros indicadores sectoriales

2.1 Sector construcción

- En el mes bajo análisis, los despachos de cemento aumentaron en 30,6 por ciento interanual, en parte por la mayor inversión pública (220,7 por ciento).

**GRÁFICO N° 1
AMAZONAS: VARIACIÓN DE LOS DESPACHOS DE CEMENTO**
(Variación % real respecto a similar mes del año anterior)

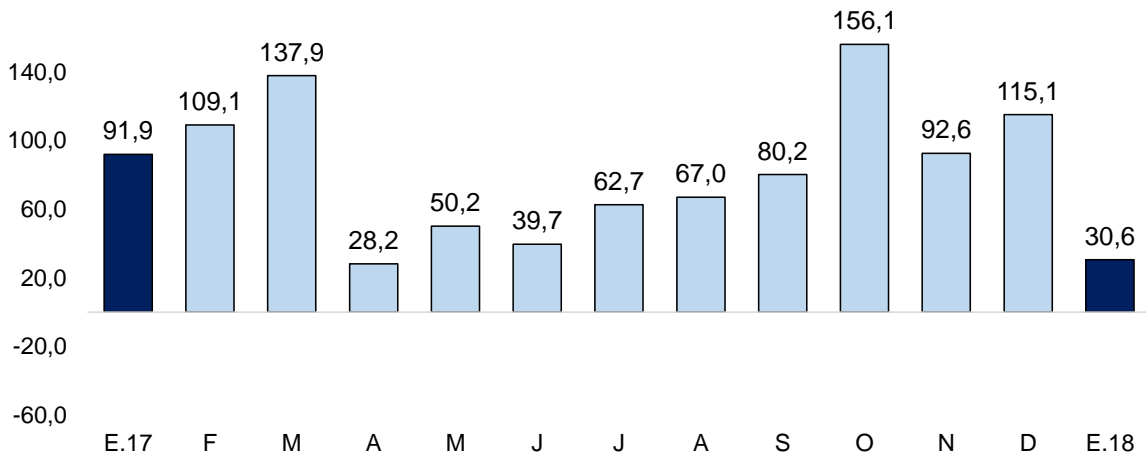

Fuente: BCRP – Sucursal Piura

II. SECTOR EXTERNO

1. Exportaciones

- En enero, las exportaciones en Amazonas sumaron US\$ 2,3 millones, superiores en 33,4 por ciento respecto a las de enero de 2017, debido a las mayores ventas de café.
- En enero, los principales destinos fueron: Estados Unidos (30,0 por ciento), Canadá (22,8 por ciento), Alemania (12,0 por ciento), Bélgica (10,7 por ciento), Países Bajos (10,1 por ciento), entre otros.

CUADRO N° 4
AMAZONAS: EXPORTACIONES POR GRUPO DE PRODUCTOS 1/
(Valor FOB en millones de US\$)

	Estructura 2013	ENERO		
		2017	2018	Var %
PRODUCTOS TRADICIONALES	80,8%	1,7	2,3	36,5
Agropecuario	80,8%	1,7	2,3	36,5
PRODUCTOS NO TRADICIONALES	19,2%	0,1	0,1	-28,5
Agropecuario	18,3%	0,1	0,1	-28,5
Otros	0,9%	0,0	0,0	n.d.
TOTAL EXPORTACIONES	100,0%	1,7	2,3	33,4

1/ Cifras preliminares

FUENTE : SUNAT.

ELABORACIÓN: BCRP Sucursal Piura. Departamento de Estudios Económicos

III. CRÉDITO Y DEPÓSITOS

1. Crédito

- En enero, los créditos crecieron 16,7 por ciento interanual, tasa superior a la de enero 2017 (13,9 por ciento). Por tipo de moneda, los créditos en soles (99,8 por ciento del total) crecieron en 17,4 por ciento interanual; compensando el retroceso de las colocaciones en moneda extranjera (el 0,2 por ciento del total) en -64,8 por ciento.

CUADRO N° 5
AMAZONAS: CRÉDITO 1/
(SalDOS en millones de soles)

	SalDOS en millones de soles con TCF 1/		Tasa de crecimiento (%)	
	Dic-17	Ene-18	Mes	12 Meses
POR TIPO DE CRÉDITO				
Empresas	437	438	0,3	13,4
Personas	197	204	3,1	24,6
Consumo	162	167	3,4	26,7
Hipotecario	36	37	2,1	16,2
TOTAL	634	642	1,2	16,7
POR TIPO DE MONEDA				
MN	633	640	1,2	17,4
ME (Mill. US\$)	0	0	-0,9	-64,8

1/ TCF = Tipo de Cambio Fijo (S/ 3,24 por US\$)

Fuente: SBS y AFP.

Elaboración: BCRP, Sucursal Piura. Departamento de Estudios Económicos.



GRÁFICO N° 2
AMAZONAS: VARIACIÓN DEL CRÉDITO 1/
 (Variación % respecto a similar mes del año anterior)

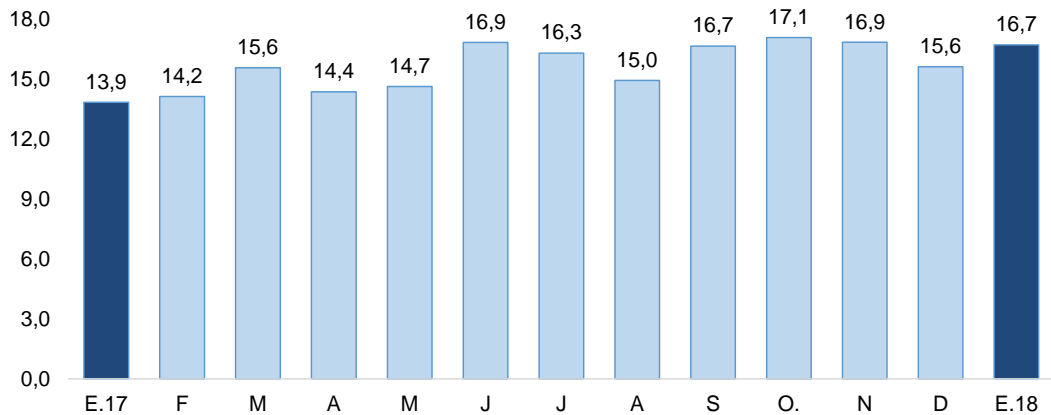

1/ Comprende banca múltiple, cajas municipales, cajas rurales, edpymes y financieras.
 Fuente: SBS y AFP

- En cuanto al tipo de crédito, el financiamiento a personas aumentó 24,6 por ciento, por el crecimiento de los créditos de consumo (26,7 por ciento) e hipotecario (16,2 por ciento). De otro lado, el crédito a empresas creció en 13,4 por ciento.

GRÁFICO N° 3
AMAZONAS: VARIACIÓN POR TIPO DE CRÉDITO
 (Variación % respecto a similar mes del año anterior)

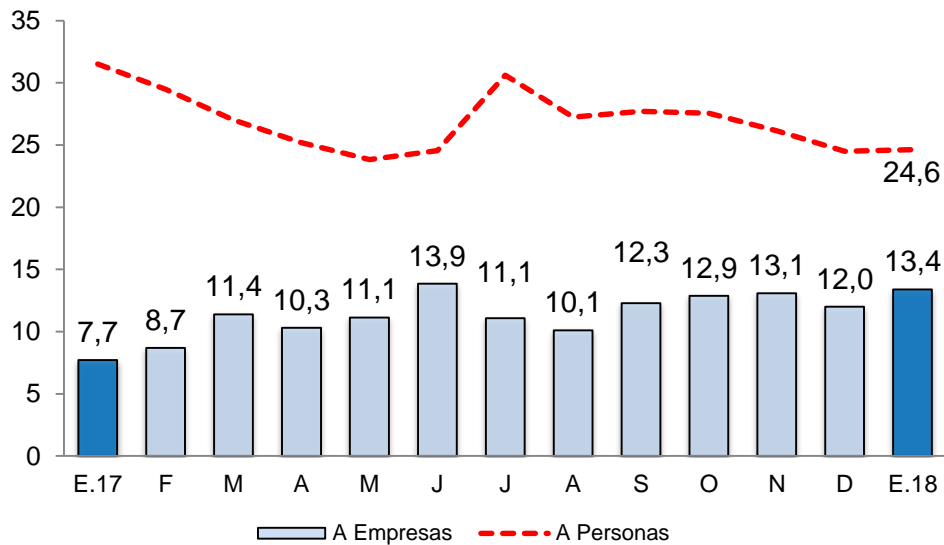

Fuente: SBS y AFP.

- La tasa de morosidad en diciembre 2017 fue de 7,7 por ciento, 0,7 puntos porcentuales superior a la del mismo mes de 2016 y por encima de la mora promedio nacional (3,4 por ciento). Las cajas municipales registraron un nivel de morosidad de 5,7 por ciento; empresas financieras 0,6 por ciento; banca múltiple, 9,3 por ciento; Edpymes, 1,7 por ciento; Banco de la Nación, 1,5 por ciento y Agrobanco, 33,9 por ciento.



GRÁFICO N° 4
AMAZONAS: TASA DE MOROSIDAD
(Porcentaje)

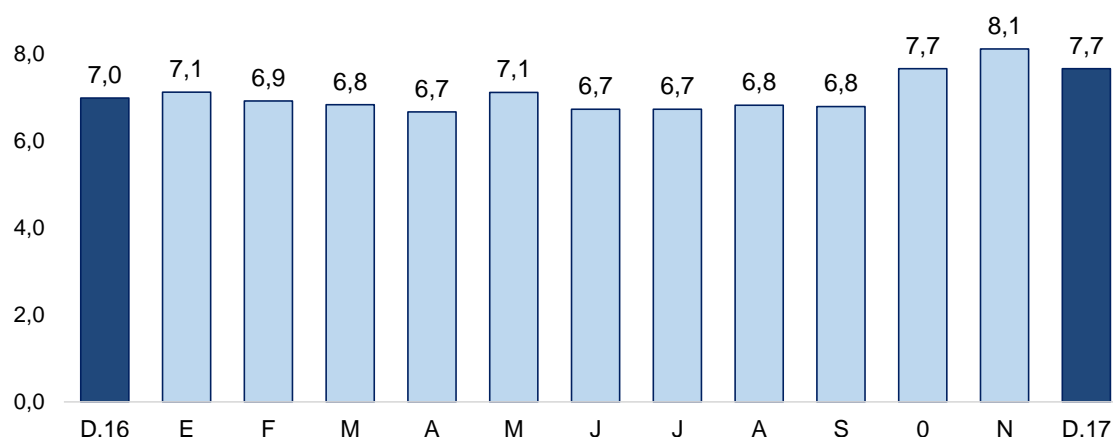

Fuente: SBS y AFP

Elaboración: BCRP – Sucursal Piura. Departamento de Estudios Económicos

2. Depósitos

- En enero, los depósitos en las instituciones financieras se incrementaron en 27,1 por ciento, tasa superior a la registrada en enero 2017 (-0,9 por ciento). Asimismo, por tipo de moneda, los depósitos en soles representaron el 97,3 por ciento del total y aumentaron en 28,1 por ciento interanual. Las captaciones en moneda extranjera, con una importancia relativa del 2,7 por ciento, no tuvieron crecimiento.

CUADRO N° 6
AMAZONAS: DEPÓSITOS 1/
(SalDOS en millones de soles)

	SalDOS en millones de soles con TCF 1/		Tasa de crecimiento (%)	
	Dic-17	Ene-18	Mes	12 Meses
POR TIPO DE DEPÓSITO				
Vista	116	158	35,9	45,3
Ahorro	241	243	1,0	16,5
Plazo	49	50	2,6	33,9
TOTAL	405	451	11,2	27,1
POR TIPO DE MONEDA				
MN	394	439	11,3	28,1
ME (Mill. US\$)	3	4	9,6	0,0

1/ TCF = Tipo de Cambio Fijo (S/ 3,24 por US\$)

Fuente: SBS y AFP.

Elaboración: BCRP, Sucursal Piura. Departamento de Estudios Económicos.

- Según tipo de depósito, las captaciones a la vista (35,0 por ciento del total) aumentaron en 45,3 por ciento, seguida de la modalidad a plazo (11,1 por ciento del total) que crecieron en 33,9 por ciento y de ahorro (53,9 por ciento del total) que aumentaron en 16,5 por ciento.

GRÁFICO N° 5
AMAZONAS: VARIACIÓN DE LOS DEPÓSITOS 1/
 (Variación % nominal respecto a similar mes del año anterior)

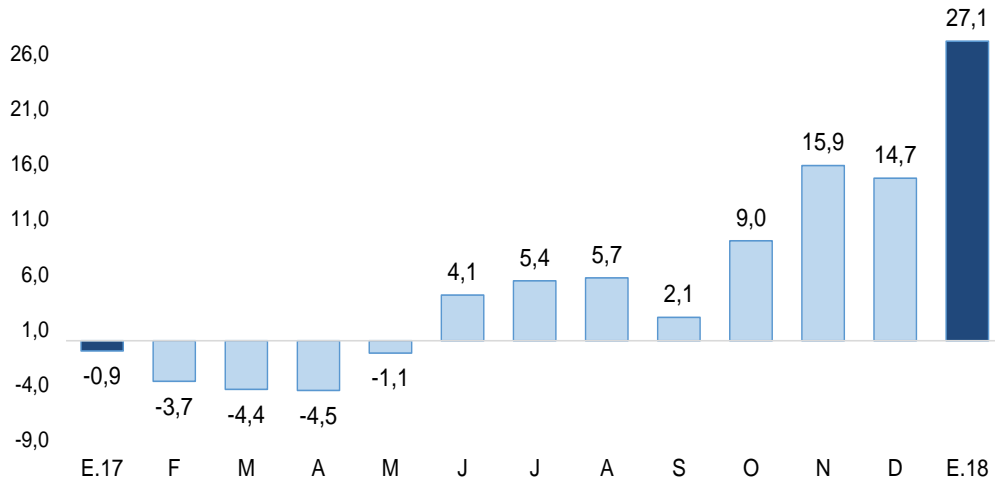

1/ Comprende banca múltiple, cajas municipales, cajas rurales y financieras.
 Fuente: SBS y AFP

IV. EJECUCIÓN DEL PRESUPUESTO DE GASTOS DEL GOBIERNO GENERAL

1. Gasto corriente no financiero

- En enero, el gasto público corriente no financiero (S/ 118 millones) fue mayor en 29,5 por ciento, en términos reales, respecto al de enero 2018. Este comportamiento se debe al mayor gasto del Gobierno Nacional (41,4 por ciento), principalmente en el pago de transferencias (de S/ 1 millón en enero 2017 a S/ 15 millones en enero 2018).

CUADRO N° 7
AMAZONAS: GASTO PÚBLICO 1/2
 (Millones de soles)

	ENERO		Var.% real
	2017	2018	
Gobierno Nacional	44	63	41,4
Gobierno Regional	39	49	24,5
Gobiernos Locales	8	7	-14,0
TOTAL	90	118	29,5

1/ Información actualizada al 31 de enero de 2018

2/ Comprende el gasto en remuneraciones, pensiones, bienes y servicios.

Fuente: MEF.

Elaboración: BCRP - Sucursal Piura. Departamento de Estudios Económicos.

2. Gasto de capital

- En el mes, la inversión pública alcanzó los S/ 23 millones, superior en 220,7 por ciento en términos reales respecto a la de enero 2017. El aumento del gasto de capital refleja una mayor inversión del Gobierno Regional en infraestructura vial (de S/ 0,1 millones en enero 2017 a S/ 11,8 millones en enero 2018), destacando el proyecto de mejoramiento de la carretera Caclic-Luya-Lamud (S/ 9,4 millones).

CUADRO N° 8
AMAZONAS: INVERSIÓN PÚBLICA 1/ 2/
(Millones de soles)

	ENERO		Var.% real
	2017	2018	
Gobierno Nacional	1	4	205,1
Gobierno Regional	0	16	3 479,8
Gobiernos Locales	5	3	-53,4
Inversión Pública	7	23	220,7

1/ Información actualizada al 31 de enero de 2018

2/ Comprende el gasto en remuneraciones, pensiones, bienes y servicios.

Fuente: MEF.

Elaboración: BCRP - Sucursal Piura. Departamento de Estudios Económicos.

GRÁFICO N° 6
AMAZONAS: VARIACIÓN DE LA INVERSIÓN PÚBLICA
(Variación % real)

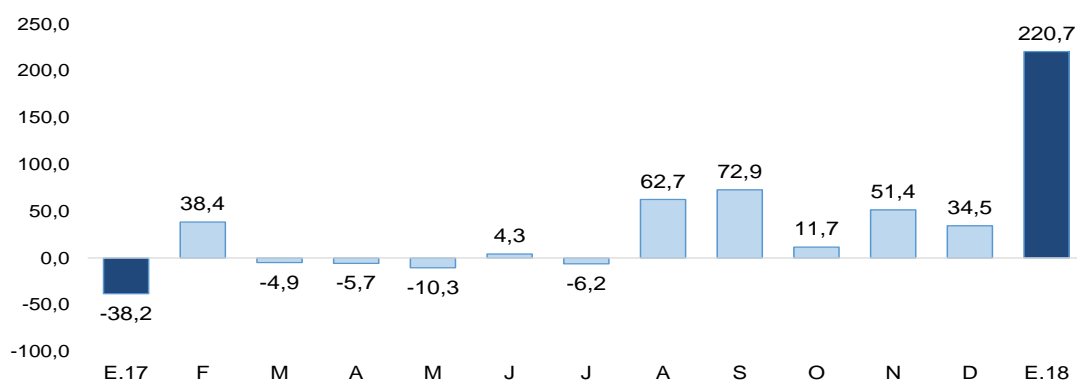

Fuente: MEF

- A enero, en la inversión pública, Amazonas ejecutó el 2,9 por ciento del Presupuesto Institucional Modificado (PIM), ascendente a S/ 804 millones. El Gobierno Nacional registró un avance del 0,8 por ciento; el Regional, del 9,4 por ciento y las municipalidades, del 2,4 por ciento.
- En enero, la inversión pública del Gobierno Nacional aumentó en 205,1 por ciento, debido a la mayor inversión en infraestructura vial (de S/ 0 en enero 2017 a S/ 2 millones en enero 2018). A nivel de este gobierno, destacó el proyecto la ampliación y mejoramiento del servicio de agua potable y saneamiento en el centro poblado Urakusa - Nieva, con S/ 1,3 millones (23,4 por ciento de su PIM); y la construcción del puente Santa Maria de Nieva y accesos, con S/ 0,5 millones (13,5 por ciento de su PIM).
- En el mes bajo análisis, la inversión pública del Gobierno Regional creció 3 479,8 por ciento interanual, debido a la mayor inversión en infraestructura vial (de S/ 0,1 millones en enero 2017 a S/ 11,8 millones en enero 2018). Destacó el mejoramiento de la carretera Cacic-Luya-Lamud (la obra empezó a ejecutarse el 10-01-2018), con S/ 9,4 millones (44,4 por ciento de su PIM); y el mejoramiento de la carretera Chachapoyas-Aeropuerto, con S/ 1,8 millones en el mes (33,8 por ciento de su PIM).
- Finalmente, la inversión de los Gobiernos Locales disminuyó 53,4 por ciento interanual, debido a la menor inversión en infraestructura vial y agrícola. A nivel de proyectos, destacó el mejoramiento instalación del sistema de agua potable y alcantarillado en los centros poblados del distrito Lonya Grande, con S/ 0,6 millones (59,1 por ciento de su PIM); y la instalación del sistema de agua potable y saneamiento en las localidades del distrito de Lonya Grande, con S/ 0,3 millones (37,6 por ciento de su PIM).

V. ANEXOS

ANEXO 1

AMAZONAS: PRODUCCIÓN AGROPECUARIA 1/
(TM)

	2017												2018	
	ENE	FEB	MAR	ABR	MAY	JUN	JUL	AGO	SET	OCT	NOV	DIC	ENE	
AGRÍCOLA														AGRÍCOLA
Arroz	23 085	18 433	26 164	30 534	30 927	36 554	36 173	30 940	29 546	24 942	19 507	19 690	21 611	Arroz
Cacao	343	343	404	541	604	652	682	643	617	572	469	484	372	Cacao
Café	20	0	182	5 156	7 959	10 315	9 161	6 047	2 216	312	61	30	0	Café
Caña de azúcar	10 807	10 620	10 587	10 429	10 030	10 373	10 033	9 863	9 798	9 604	10 028	10 098	9 049	Caña de azúcar
Frijol g/s	307	150	10	207	361	1 486	2 494	442	177	34	37	152	295	Frijol g/s
Limón Sutil	483	523	571	554	559	564	558	372	358	389	432	454	490	Limón Sutil
Maíz Amiláceo	9	362	168	13	267	1 853	3 644	270	151	0	0	208	0	Maíz Amiláceo
Maíz Amarillo Duro	836	449	188	120	4 862	4 650	2 902	7 043	4 543	618	539	789	1 086	Maíz Amarillo Duro
Maíz choclo	91	189	750	2 442	1 581	320	145	21	8	44	48	141	30	Maíz choclo
Naranja	373	459	539	722	930	931	660	573	458	373	390	406	365	Naranja
Olluco	55	34	19	94	210	221	242	74	84	83	121	29	0	Olluco
Papa	2 059	3 935	3 067	2 469	3 528	6 673	8 878	7 563	5 659	5 029	2 056	1 479	1 680	Papa
Pastos	307 740	306 514	313 655	320 696	315 915	319 675	320 969	313 975	308 239	312 417	312 776	317 402	305 863	Pastos
Piña	591	644	601	539	508	473	474	552	523	505	528	550	1 618	Piña
Plátano	10 358	10 325	10 514	10 393	10 426	10 249	10 392	10 526	11 647	11 483	11 730	11 703	10 763	Plátano
Yuca	12 180	12 443	13 235	14 222	15 397	13 398	13 495	14 930	13 086	13 062	12 764	13 412	13 076	Yuca
PECUARIO														PECUARIO
Carne de ave ^{2/}	268	351	255	449	460	963	678	456	266	180	93	88	91	Carne de ave ^{2/}
Carne de caprino ^{2/}	11	11	11	10	11	11	13	13	12	12	13	15	11	Carne de caprino ^{2/}
Carne de ovino ^{2/}	11	10	10	9	10	10	11	10	10	11	11	14	12	Carne de ovino ^{2/}
Carne de porcino ^{2/}	187	194	187	185	190	198	200	201	204	202	201	193	187	Carne de porcino ^{2/}
Carne de vacuno ^{2/}	1 577	1 583	1 407	1 355	1 418	1 473	1 409	1 438	1 470	1 397	1 395	1 557	1 583	Carne de vacuno ^{2/}
Huevos	65	33	33	34	63	32	32	94	114	116	142	164	164	Huevos
Leche	7 976	7 414	8 301	8 115	8 692	7 566	7 644	7 539	7 233	7 350	7 356	8 106	7 985	Leche

1/ Cifras preliminares

2/ Peso neto

FUENTE: Dirección Regional de Agricultura

ELABORACIÓN: BCRP Sucursal Piura. Departamento de Estudios Económicos



ANEXO 2

AMAZONAS: EXPORTACIONES POR TIPO DE PRODUCTO 1/
(Millones de US\$)

TIPO	2 017												2 018	TIPO
	ENE	FEB	MAR	ABR	MAY	JUN	JUL	AGO	SET	OCT	NOV	DIC	ENE	
I. Productos Tradicionales	1,7	0,8	0,2	0,1	1,4	2,5	2,0	5,6	4,0	4,5	7,3	4,1	2,3	I. Productos Tradicionales
Agropecuario	1,7	0,8	0,2	0,1	1,4	2,5	2,0	5,6	4,0	4,5	7,3	4,1	2,3	Agropecuario
II. Productos No tradicionales	0,1	0,1	0,0	0,1	0,1	0,1	0,1	0,2	0,1	0,0	0,1	0,0	0,1	II. Productos No tradicionales
Agropecuario	0,1	0,1	0,0	0,1	0,1	0,1	0,1	0,2	0,1	0,0	0,1	0,0	0,1	Agropecuario
Maderas y Papeles	0,0	0,0	0,0	0,0	0,0	0,0	0,0	0,0	0,0	0,0	0,0	0,0	0,0	Maderas y Papeles
Metal-mecánico	0,0	0,0	0,0	0,0	0,0	0,0	0,0	0,0	0,0	0,0	0,0	0,0	0,0	Metal-mecánico
Minería No Metálica	0,0	0,0	0,0	0,0	0,0	0,0	0,0	0,0	0,0	0,0	0,0	0,0	0,0	Minería No Metálica
Químico	0,0	0,0	0,0	0,0	0,0	0,0	0,0	0,0	0,0	0,0	0,0	0,0	0,0	Químico
Resto de No Tradicionales	0,0	0,0	0,0	0,0	0,0	0,0	0,0	0,0	0,0	0,0	0,0	0,0	0,0	Resto de No Tradicionales
Sidero-Metalúrgico y Joyería	0,0	0,0	0,0	0,0	0,0	0,0	0,0	0,0	0,0	0,0	0,0	0,0	0,0	Sidero-Metalúrgico y Joyería
Textil	0,0	0,0	0,0	0,0	0,0	0,0	0,0	0,0	0,0	0,0	0,0	0,0	0,0	Textil
TOTAL EXPORTACIONES	1,7	0,9	0,2	0,2	1,5	2,6	2,1	5,8	4,0	4,5	7,3	4,1	2,3	TOTAL EXPORTACIONES

1/ Cifras preliminares

FUENTE: SUNAT

ELABORACIÓN: BCRP Sucursal Piura. Departamento de Estudios Económicos

ANEXO 3

**AMAZONAS: EXPORTACIONES DE PRODUCTOS NO TRADICIONALES 1/
(Miles de US\$)**

TIPO	2017												2018	TIPO
	ENE	FEB	MAR	ABR	MAY	JUN	JUL	AGO	SET	OCT	NOV	DIC	ENE	
Cacao	82	75	0	139	58	69	58	193	57	0	61	0	58	Cacao
Otros prod.agropec. no tradicionales	0	0	0	0	0	0	0	0	0	0	0	0	0	Otros prod.agropec. no tradicionales
AGROPECUARIOS	82	75	0	139	58	69	58	193	58	0	61	0	58	AGROPECUARIOS
OTROS NO TRADICIONALES	0	0	0	0	0	0	0	0	0	0	0	0	0	OTROS NO TRADICIONALES
TOTAL	82	75	0	139	58	69	58	193	58	0	61	0	58	TOTAL

1/ Cifras preliminares

FUENTE: SUNAT www.sunat.gob.pe

ELABORACIÓN: BCRP, Sede Regional Piura. Departamento de Estudios Económicos



ANEXO 4

AMAZONAS: INGRESOS CORRIENTES DEL GOBIERNO CENTRAL
(Millones de soles)

	2017												2018	
	ENE	FEB	MAR	ABR	MAY	JUN	JUL	AGO	SET	OCT	NOV	DIC	ENE	
I. Ingresos Tributarios	4,2	3,0	3,5	2,7	3,2	2,8	3,0	3,3	3,1	3,3	3,1	3,3	4,2	I. Ingresos Tributarios
1. Impuestos a los ingresos	3,4	2,1	2,7	2,1	2,4	1,8	2,0	2,4	2,2	2,5	2,5	2,6	3,4	1. Impuestos a los ingresos
-Personas Naturales	0,7	0,6	0,6	0,6	0,7	0,6	0,7	0,8	0,6	0,7	0,7	0,8	1,1	-Personas Naturales
-Personas Jurídicas	2,7	1,5	1,4	1,0	1,4	1,1	1,2	1,6	1,5	1,8	1,8	1,7	2,2	-Personas Jurídicas
-Regularización	0,0	0,0	0,7	0,5	0,3	0,1	0,1	0,0	0,0	0,0	0,0	0,1	0,0	-Regularización
2. Impuestos a la Importación	0,0	0,0	0,0	0,0	0,0	0,0	0,0	0,0	0,0	0,0	0,0	0,0	0,0	2. Impuestos a la Importación
3. Impuestos General a las Ventas	0,4	0,4	0,3	0,2	0,4	0,3	0,6	0,3	0,4	0,3	0,3	0,3	0,5	3. Impuestos General a las Ventas
-Operaciones Internas	0,4	0,4	0,3	0,2	0,4	0,3	0,6	0,3	0,4	0,3	0,3	0,3	0,5	-Operaciones Internas
-Operaciones Externas	0,0	0,0	0,0	0,0	0,0	0,0	0,0	0,0	0,0	0,0	0,0	0,0	0,0	-Operaciones Externas
4. Impuestos Selectivo al Consumo	0,0	0,0	0,0	0,0	0,0	0,0	0,0	0,0	0,0	0,0	0,0	0,0	0,0	4. Impuestos Selectivo al Consumo
5. Otros ingresos tributarios	0,4	0,5	0,5	0,4	0,4	0,7	0,4	0,6	0,5	0,5	0,3	0,4	0,3	5. Otros ingresos tributarios
II. Ingresos No Tributarios	0,0	0,0	0,0	0,0	0,0	0,0	0,0	0,0	0,0	0,0	0,0	0,0	0,0	II. Ingresos No Tributarios
INGRESOS CORRIENTES (I+II)	4,2	3,0	3,5	2,7	3,2	2,8	3,0	3,3	3,1	3,3	3,1	3,3	4,2	INGRESOS CORRIENTES (I+II)

FUENTE: SUNAT

ELABORACIÓN: BCRP Sucursal Piura. Departamento de Estudios Económicos



ANEXO 5

AMAZONAS: GASTOS NO FINANCIEROS DEL GOBIERNO NACIONAL

(Millones de soles)

	2017												2018	
	ENE	FEB	MAR	ABR	MAY	JUN	JUL	AGO	SET	OCT	NOV	DIC	ENE	
GASTOS NO FINANCIEROS	45,5	65,8	79,3	231,3	55,3	99,2	72,7	104,4	68,4	143,3	117,4	124,0	67,3	GASTOS NO FINANCIEROS
a. GASTOS CORRIENTES	44,2	58,2	70,4	71,2	48,6	83,2	60,9	69,4	44,6	63,2	63,0	78,4	63,2	a. GASTOS CORRIENTES
1. Personal y obligaciones sociales	39,1	36,4	36,8	36,9	25,4	45,3	38,5	36,0	35,3	32,8	38,5	40,2	43,3	1. Personal y obligaciones sociales
2. Pensiones y otras prestaciones sociales	0,4	0,4	0,4	0,6	0,5	0,1	0,4	0,0	0,1	0,6	0,6	0,3	0,5	2. Pensiones y otras prestaciones sociales
3. Bienes y servicios	4,3	6,5	11,6	6,9	11,7	9,4	9,8	9,5	6,7	7,6	11,0	14,6	5,0	3. Bienes y servicios
4. Donaciones y transferencias	0,0	1,9	9,1	8,1	0,9	0,0	0,3	6,6	0,0	0,1	0,2	0,2	0,0	4. Donaciones y transferencias
5. Otros gastos	0,3	13,1	12,5	18,8	10,0	28,4	12,0	17,3	2,5	22,0	12,8	23,1	14,5	5. Otros gastos
b. GASTOS DE CAPITAL	1,3	7,6	8,9	160,0	6,8	16,0	11,8	35,0	23,8	80,1	54,3	45,6	4,1	b. GASTOS DE CAPITAL
1. Adquisición de activos no financieros	1,3	7,6	8,5	68,9	6,8	10,6	11,8	34,5	23,8	79,4	44,5	44,0	4,1	1. Adquisición de activos no financieros
2. Otros gastos de capital	0,0	0,0	0,4	91,2	0,0	5,4	0,0	0,5	0,0	0,8	9,9	1,6	0,0	2. Otros gastos de capital

FUENTE: Ministerio de Economía y Finanzas.

ELABORACIÓN: BCRP Sucursal Piura. Departamento de Estudios Económicos

ANEXO 6

AMAZONAS: GASTOS NO FINANCIEROS DEL GOBIERNO REGIONAL
(Millones de soles)

	2017												2018	
	ENE	FEB	MAR	ABR	MAY	JUN	JUL	AGO	SET	OCT	NOV	DIC	ENE	
GASTOS NO FINANCIEROS	39,0	45,1	55,7	59,3	62,1	55,5	59,6	66,0	59,8	65,3	74,2	210,2	65,0	GASTOS NO FINANCIEROS
a. GASTOS CORRIENTES	38,6	37,1	40,0	42,8	43,0	46,3	48,1	48,2	46,4	46,9	57,6	91,4	48,6	a. GASTOS CORRIENTES
1. Personal y obligaciones sociales	30,1	30,3	28,4	32,4	30,3	32,2	35,3	32,9	35,0	35,4	43,5	51,9	42,2	1. Personal y obligaciones sociales
2. Pensiones y otras prestaciones sociales	4,2	-0,2	2,4	1,8	1,8	1,7	2,5	1,7	1,8	1,7	2,4	2,8	2,5	2. Pensiones y otras prestaciones sociales
3. Bienes y servicios	4,2	6,9	9,1	8,5	10,9	10,2	9,6	12,9	9,5	9,6	11,7	35,1	3,9	3. Bienes y servicios
4. Donaciones y transferencias	0,0	0,0	0,0	0,0	0,0	0,0	0,0	0,0	0,0	0,0	0,0	0,0	0,0	4. Donaciones y transferencias
5. Otros gastos	0,0	0,2	0,1	0,1	0,0	2,1	0,7	0,7	0,1	0,2	-0,1	1,7	0,1	5. Otros gastos
b. GASTOS DE CAPITAL	0,5	8,0	15,6	16,5	19,0	9,2	11,5	17,7	13,4	18,4	16,7	118,8	16,4	b. GASTOS DE CAPITAL
1. Adquisición de activos no financieros	0,5	8,0	15,6	16,5	19,0	9,2	11,5	17,7	13,4	18,4	16,7	118,8	16,4	1. Adquisición de activos no financieros
2. Otros gastos de capital	0,0	0,0	0,0	0,0	0,0	0,0	0,0	0,0	0,0	0,0	0,0	0,0	0,0	2. Otros gastos de capital

FUENTE: Ministerio de Economía y Finanzas.

ELABORACIÓN: BCRP Sucursal Piura. Departamento de Estudios Económicos

ANEXO 7

AMAZONAS: GASTOS NO FINANCIEROS DE LOS GOBIERNOS LOCALES
(Millones de soles)

	2017												2018	
	ENE	FEB	MAR	ABR	MAY	JUN	JUL	AGO	SET	OCT	NOV	DIC	ENE	
GASTOS NO FINANCIEROS	12,9	19,9	27,5	26,1	29,2	31,5	39,8	35,2	40,6	21,6	42,4	82,1	9,1	GASTOS NO FINANCIEROS
a. GASTOS CORRIENTES	7,6	8,0	12,1	12,0	14,9	12,2	10,9	10,8	9,2	8,9	11,7	18,5	6,6	a. GASTOS CORRIENTES
1. Personal y obligaciones sociales	2,4	1,9	3,0	2,0	2,1	2,2	2,6	2,1	2,1	2,2	2,2	3,1	2,5	1. Personal y obligaciones sociales
2. Pensiones y otras prestaciones sociales	0,1	0,2	0,6	0,6	0,6	0,8	1,2	0,9	0,7	0,8	0,8	1,9	0,1	2. Pensiones y otras prestaciones sociales
3. Bienes y servicios	4,6	5,8	8,4	6,0	7,7	7,8	7,3	7,2	6,4	5,8	8,7	13,4	4,0	3. Bienes y servicios
4. Donaciones y transferencias	0,0	0,0	0,1	3,3	4,4	1,3	0,0	0,3	0,0	0,0	0,1	0,0	0,0	4. Donaciones y transferencias
5. Otros gastos	0,5	0,0	0,1	0,0	0,0	0,0	-0,1	0,3	0,0	0,0	0,0	0,0	0,0	5. Otros gastos
b. GASTOS DE CAPITAL	5,3	11,9	15,4	14,1	14,4	19,3	28,8	24,4	31,4	12,7	30,7	63,6	2,5	b. GASTOS DE CAPITAL
1. Adquisición de activos no financieros	5,3	11,9	15,4	14,1	14,4	19,3	28,8	24,4	31,4	12,7	30,7	63,6	2,5	1. Adquisición de activos no financieros
2. Otros gastos de capital	0,0	0,0	0,0	0,0	0,0	0,0	0,0	0,0	0,0	0,0	0,0	0,0	0,0	2. Otros gastos de capital

FUENTE: Ministerio de Economía y Finanzas.

ELABORACIÓN: BCRP Sucursal Piura. Departamento de Estudios Económicos

ANEXO 8

AMAZONAS: CARTERA PESADA EN EL SISTEMA FINANCIERO 1/
(En porcentajes)

ENTIDADES FINANCIERAS	2017													ENTIDADES FINANCIERAS
	DIC	ENE	FEB	MAR	ABR	MAY	JUN	JUL	AGO	SET	OCT	NOV	DIC	
A. BANCO DE LA NACIÓN	1,5	1,5	1,5	1,5	1,5	1,5	1,5	1,5	1,6	1,5	1,5	1,5	1,5	A. BANCO DE LA NACIÓN
B. EMPRESAS BANCARIAS	11,8	11,2	10,6	10,5	9,9	11,2	10,4	9,7	9,7	9,5	10,5	10,0	9,3	B. EMPRESAS BANCARIAS
Agrobanco	7,4	10,1	10,4	10,7	10,7	10,7	13,2	15,3	17,2	19,3	27,5	32,6	33,9	Agrobanco
C. INSTITUCIONES DE MICROFINANZAS														C. INSTITUCIONES DE MICROFINANZAS
Cajas municipales	5,6	5,8	5,7	5,5	5,6	5,7	5,0	5,1	5,1	4,9	5,1	6,2	5,7	Cajas municipales
Edpymes	8,3	6,7	6,7	6,1	5,9	6,5	3,1	2,2	1,8	1,5	1,7	1,6	1,7	Edpymes
Empresas financieras	2,0	2,6	2,4	2,4	1,7	1,7	1,3	1,4	1,2	1,2	0,9	0,9	0,6	Empresas financieras
TOTAL	7,0	7,1	6,9	6,8	6,7	7,1	6,7	6,7	6,8	6,8	7,7	8,1	7,7	TOTAL

1/ Cifras preliminares

FUENTE: SBS

ELABORACIÓN: BCRP Sucursal Piura. Departamento de Estudios Económicos

