



Tumbes: Síntesis de Actividad Económica - Noviembre 2018 -

**Departamento de Estudios Económicos
Sucursal Piura**

Enero de 2019

Actividad Primaria

- En noviembre 2018, la actividad **agropecuaria** se incrementó en 94,0 por ciento interanual, tanto por la mayor producción agrícola (119,7 por ciento) como pecuaria (18,5 por ciento).
- En el mes, la actividad **pesquera** creció 15,1 por ciento interanual, ante el mayor desembarque de especies para congelado (28,9 por ciento).
- En noviembre 2018, la **producción de petróleo** crudo se redujo en 99,0 por ciento interanual.

Otros Indicadores de Actividad Económica

- En noviembre, la **manufactura primaria** se contrajo en 22,2 por ciento interanual, debido a la menor producción de langostinos enteros (-11,3 por ciento), cola de langostinos (-28,2 por ciento) y productos pesqueros congelados (-13,2 por ciento).
- En noviembre, las **exportaciones** de Tumbes totalizaron US\$ 9,7 millones, inferiores en 31,0 por ciento interanual, debido a la menor venta de colas de langostinos con caparazón (-47,7 por ciento) y langostinos enteros (-32,9 por ciento).
- En el mes, los **despachos de cemento** crecieron en 33,9 por ciento interanual, en línea con la mayor **inversión pública** registrada en la región (65,9 por ciento).
- En noviembre, el **crédito** en Tumbes creció 5,3 por ciento interanual.

Tumbes: Otros indicadores de actividad económica

(Variación % respecto a similar mes del año anterior)

	Feb.18	Mar.18	Abr.18	May.18	Jun.18	Jul.18	Ago.18	Set.18	Oct.18	Nov.18
Producción industrial 1/	↑ 22,5	↑ 1,7	↑ 33,1	↓ -3,9	↑ 14,4	↑ 54,8	↑ 37,9	↑ 4,9	↓ -21,3	↓ -22,2
Despachos de cemento 1/	↓ -3,5	↑ 27,7	↑ 17,7	↓ -9,1	↓ -9,6	↓ -0,6	↑ 7,1	↑ 13,2	↑ 39,9	↑ 33,9
Exportaciones 2/	↑ 0,5	↓ -8,7	↑ 5,0	↓ -17,9	↓ -10,8	↑ 22,9	↑ 9,8	↑ 14,3	↓ -32,4	↓ -31,0
Crédito 2/	↑ 8,6	↑ 8,3	↑ 7,8	↑ 7,4	↑ 7,7	↑ 7,9	↑ 5,6	↑ 5,8	↑ 5,2	↑ 5,3
Inversión pública 1/	↓ -18,5	↑ 0,1	↑ 4,7	↑ 20,3	↓ -10,3	↑ 20,4	↑ 10,3	↑ 53,5	↑ 63,6	↑ 65,9

En noviembre de 2018, la actividad agropecuaria se incrementó en 94,0 por ciento interanual. El subsector agrícola aumentó su producción en 119,7 por ciento, principalmente por la mayor producción de plátano (43,8 por ciento). El subsector pecuario creció en 18,5 por ciento, principalmente por la mayor producción de carne de ave (114,1 por ciento).

Producción de principales productos agropecuarios 1/

(Toneladas)

Subsectores	Estructura Porcentual 2017 2/	Noviembre			Enero - Noviembre		
		2017	2018	Var. %	2017	2018	Var. %
AGRÍCOLA	91,1			119,7			17,9
Orientada al mercado externo y agroindustria 2/	22,0			42,4			23,7
Plátano	18,0	7 717	11 097	43,8	80 808	109 232	35,2
Cacao	2,0	48	67	39,0	547	628	14,7
Maíz Amarillo duro	1,8	61	58	-5,4	4 366	1 071	-75,5
Mango	0,2	28	19	-30,0	449	313	-30,2
Pimiento	0,0	5	8	70,1	38	49	27,7
Maracuyá	0,0	0	0	n.d.	0	137	n.d.
Orientada al mercado interno 2/	69,0			366,7			15,3
Arroz cáscara	60,5	0	3 950	n.d.	74 534	84 797	13,8
Limón	7,2	1 487	1 769	19,0	24 774	29 680	19,8
Maíz Choclo	0,7	291	349	19,7	1 704	2 697	58,3
Yuca	0,2	177	144	-18,7	567	1 342	136,8
Papaya	0,1	42	52	22,9	555	476	-14,1
Frijol Caupi	0,1	8	5	-37,4	99	40	-59,4
Naranja	0,1	0	0	n.d.	0	367	n.d.
Sandía	0,1	6	0	-100,0	271	247	-9,0
PECUARIO	8,9			18,5			-7,4
Vacuno	4,5	141	147	4,3	1 578	1 417	-10,2
Caprino	2,1	65	69	6,2	866	760	-12,2
Porcino	1,1	46	43	-6,4	487	428	-12,0
Ave	0,5	51	110	114,1	182	315	72,8
Huevo	0,3	12	8	-33,1	143	90	-36,8
Ovino	0,3	6	7	3,9	84	83	-1,3
Leche	0,2	33	34	4,4	379	334	-11,9
SECTOR AGROPECUARIO	100,0			94,0			15,1

- En lo que va de la campaña agrícola 2018-2019 (agosto-noviembre) se han instalado 8,5 mil hectáreas de cultivos, 1,6 por ciento menos que la campaña pasada, principalmente por las menores áreas sembradas de plátano (-70,3 por ciento) y limón (-46,2 por ciento).

1/ Cifras preliminares. 2/ Estimado a precios de 2007.

Fuente: Ministerio de Agricultura y Riego.

Elaboración: BCRP, Sucursal Piura. Departamento de Estudios Económicos

En noviembre, la manufactura primaria se contrajo en 22,2 por ciento interanual, debido a la menor producción de langostinos enteros (-11,3 por ciento), cola de langostinos (-28,2 por ciento) y productos pesqueros congelados (-13,2 por ciento).

Producción manufacturera 1/ (Variación % real respecto al mismo periodo del año anterior)			
Ramas de actividad	Estructura porcentual 2017 ^{2/}	Variación Anual (%)	
		Noviembre	Enero - Noviembre
MANUFACTURA PRIMARIA	100,0	-22,2	8,6
Derivados pesqueros y acuícolas	100,0	-22,2	8,6
SECTOR MANUFACTURA	100,0	-22,2	8,6

1/ Cifras preliminares.

2/ Estimado a precios de 2007.

Fuente: PRODUCE y SUNAT.

Elaboración: BCRP, Sucursal Piura. Departamento de Estudios Económicos

En noviembre, los despachos de cemento crecieron en 33,9 por ciento respecto a similar mes del año anterior. En enero-noviembre 2018, este indicador creció en 8,9 por ciento, en parte por la mayor inversión pública registrada en la región (19,4 por ciento).

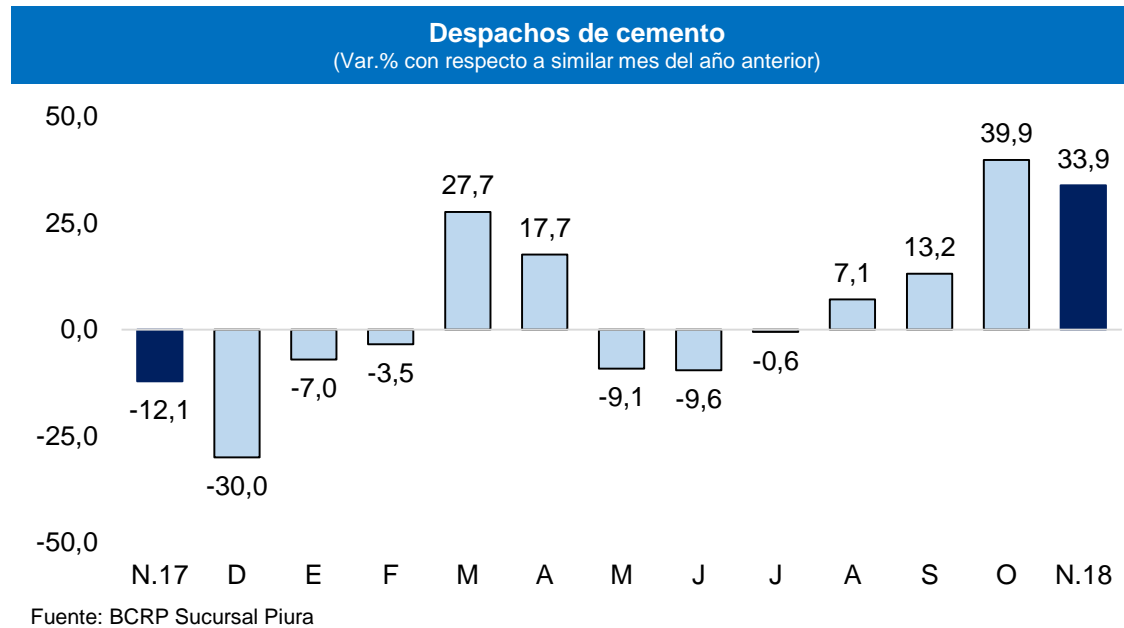

En noviembre, las exportaciones de Tumbes totalizaron US\$ 9,7 millones, inferiores en 31,0 por ciento interanual, debido a la menor venta de colas de langostinos con caparazón (- 47,7 por ciento) y langostinos enteros (-32,9 por ciento).

**Exportaciones por grupo de productos 1/
(Valor FOB en millones de US\$)**

	Estructura % 2017	Noviembre			Enero - Noviembre		
		2017	2018	Var %	2017	2018	Var %
PRODUCTOS TRADICIONALES	0,1%	0,0	0,0	42,3	0,1	0,5	502,8
Agropecuario	0,1%	0,0	0,0	n.d.	0,0	0,5	1 062,0
PRODUCTOS NO TRADICIONALES	99,9%	14,0	9,6	-31,1	130,7	124,1	-5,0
Agropecuario	1,2%	0,2	0,3	56,2	1,5	2,6	68,8
Pesquero	98,5%	13,7	9,3	-32,1	128,8	121,0	-6,1
Otros	0,2%	0,1	0,0	-82,2	0,3	0,5	66,4
TOTAL EXPORTACIONES	100,0%	14,0	9,7	-31,0	130,8	124,6	-4,7

1/ Cifras preliminares

Fuente: SUNAT.

Elaboración: BCRP Sucursal Piura. Departamento de Estudios Económicos

- En enero-noviembre 2018, las exportaciones se redujeron en 4,7 interanual. Los principales destinos de estas fueron: Estados Unidos (31,9 por ciento), España (26,4 por ciento) y Vietnam (14,1 por ciento), entre otros.

En noviembre, el crédito en Tumbes creció 5,3 por ciento interanual, tasa inferior a la registrada en noviembre 2017 (9,2 por ciento). Por tipo de moneda, las colocaciones en soles crecieron 5,9 por ciento interanual (93,7 por ciento del total) y las de moneda extranjera se redujeron en 2,6 por ciento (6,6 por ciento del total).

Crédito

(Saldos a fin de periodo en millones de soles)

	SalDOS en millones de soles con TCF 1/		Tasa de crecimiento (%)	
	Oct-18	Nov-18	Mes	12 Meses
POR TIPO DE CRÉDITO				
Empresas	466	471	1,1	0,2
Personas	415	419	1,2	11,8
Consumo	374	379	1,2	12,2
Hipotecario	41	41	0,4	8,2
TOTAL	880	890	1,2	5,3
POR TIPO DE MONEDA				
MN	822	834	1,4	5,9
ME (Mill. US\$)	18	17	-2,4	-2,6

1/ TCF = Tipo de Cambio Fijo (S/ 3,24 por US\$)

Fuente: SBS y AFP.

Elaboración: BCRP, Sucursal Piura. Departamento de Estudios Económicos

- La tasa de morosidad en octubre fue 9,9 por ciento, mayor a la de similar mes de 2017, y al promedio nacional (3,7 por ciento). La morosidad de las cajas municipales fue 15,6 por ciento; de la banca múltiple fue 7,4 por ciento; empresas financieras de 5,8 por ciento; Edpymes de 13,4 por ciento; Banco de la Nación de 2,1 por ciento y Agrobanco de 52,1 por ciento.

Crecimiento del crédito

(Var.% nominal con respecto a similar mes del año anterior)

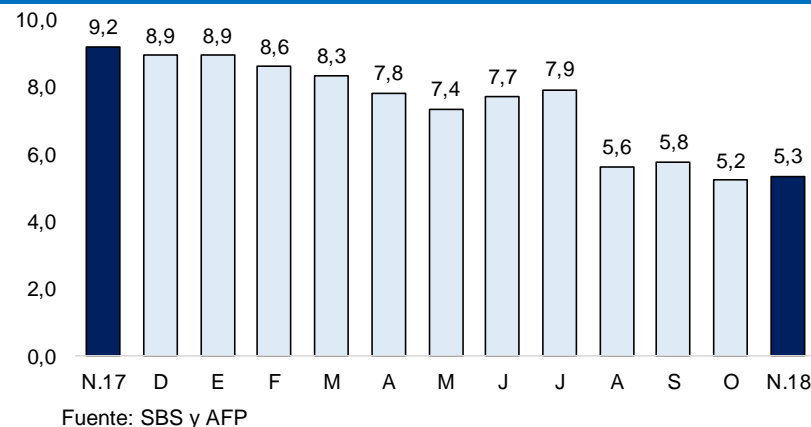

Tasa de morosidad 1/

(Porcentaje)

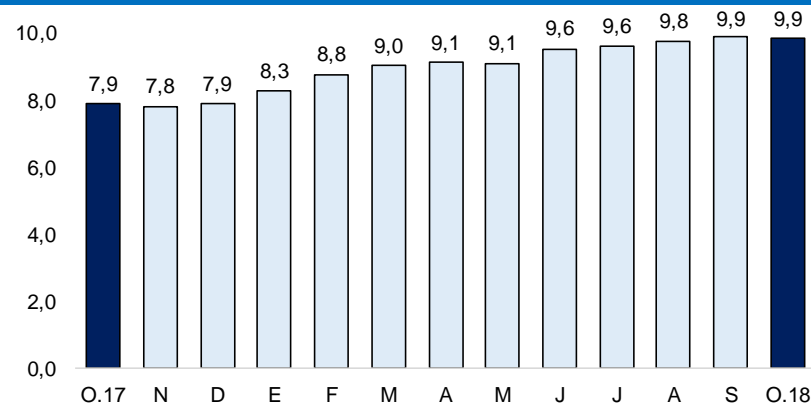

1/ Morosidad = (créditos vencidos + créditos en cobranza judicial) / colocaciones brutas.

En noviembre, los depósitos aumentaron 6,5 por ciento interanual, tasa menor a la registrada en noviembre 2017 (14,5 por ciento). Los depósitos en soles crecieron 11,8 por ciento. Por otro lado, los de moneda extranjera se redujeron en 8,4 por ciento (participación de 22,4 por ciento del total).

Depósitos

(Saldo a fin de periodo en millones de soles)

	Saldo en millones de soles con TCF 1/		Tasa de crecimiento (%)	
	Oct-18	Nov-18	Mes	12 Meses
POR TIPO DE DEPÓSITO				
Vista	58	51	-10,8	-18,4
Ahorro	188	191	2,0	15,6
Plazo	113	117	3,3	7,1
TOTAL	359	360	0,4	6,5
POR TIPO DE MONEDA				
MN	272	279	2,8	11,8
ME (Mill. US\$)	27	25	-7,2	-8,4

1/ TCF = Tipo de Cambio Fijo (S/ 3,24 por US\$)

Fuente: SBS y AFP.

Elaboración: BCRP, Sucursal Piura. Departamento de Estudios Económicos

Crecimiento de los depósitos

(Var.% nominal con respecto a similar mes del año anterior)

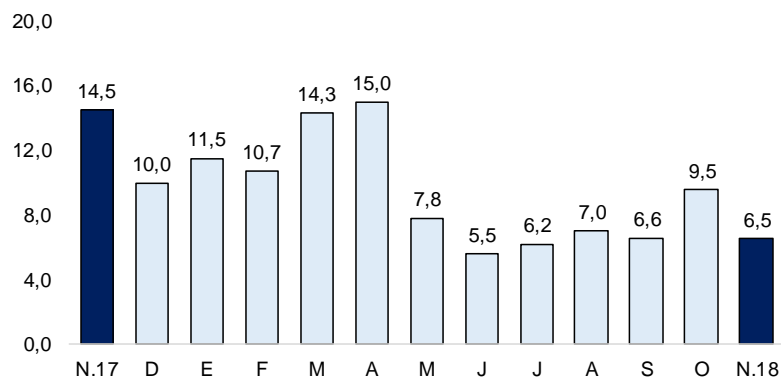

Fuente: SBS y AFP

En noviembre 2018, la inversión pública fue S/ 32,6 millones, mayor en 65,9 por ciento interanual. Destaca la mayor inversión pública por parte de los Gobiernos Locales (126,4 por ciento).

Inversión pública 1/ 2/ (En millones de soles)

	NOVIEMBRE			ENERO - NOVIEMBRE		
	2017	2018	Var.% real	2017	2018	Var.% real
Gobierno Nacional	7	11	59,3	85	96	11,4
Gobierno Regional	7	9	26,4	51	71	36,2
Gobiernos Locales	5	12	126,4	62	74	16,6
Inversión Pública	19	32,6	65,9	199	240,3	19,4

1/ Información actualizada al 30 de noviembre de 2018.

2/ Comprende el gasto en remuneraciones, pensiones, bienes y servicios.

Fuente: MEF

Elaboración: BCRP – Sucursal Piura. Departamento de Estudios Económicos

Crecimiento de la inversión pública (Var.% real con respecto a similar mes del año anterior)

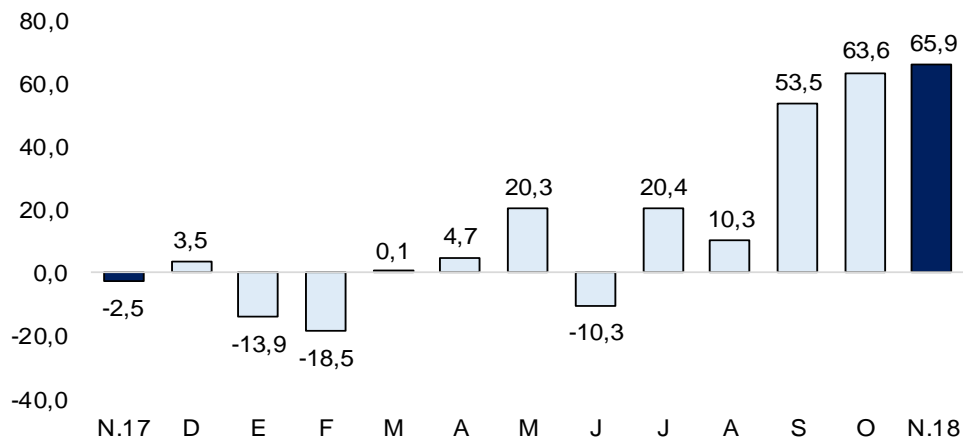

Fuente: MEF

- El avance de la **inversión pública** fue del 49,4 por ciento del Presupuesto Institucional Modificado (PIM) de S/ 486 millones. El Gobierno Nacional registró un avance de 45,3 por ciento; el Regional de 56,8 por ciento y las municipalidades de 32,2 por ciento.
- La inversión pública del **Gobierno Nacional** aumentó 59,3 por ciento interanual, principalmente en infraestructura vial (de S/ 1,7 millones en noviembre 2017 a S/ 6,6 millones en noviembre 2018). A nivel de proyectos destacó: el reemplazo de doce puentes en los corredores viales nacionales Sullana - Aguas Verdes y Sullana - El Alamor, con S/ 6,4 millones y S/ 43,8 millones en el año (83,3 por ciento de su PIM); y la rehabilitación de infraestructura académica de la Facultad De Ciencias Agrarias de La Universidad Nacional De Tumbes - Corrales; con S/ 0,7 millones en el mes y año (46,5 por ciento de su PIM).
- La inversión pública del **Gobierno Regional** aumentó 26,4 por ciento interanual, principalmente en infraestructura vial (de S/ 1,6 millones en noviembre 2017 a S/ 4,9 millones en noviembre 2018). Destacó: el mejoramiento de la ruta departamental TU-111 trayectoria emp. PE-1N (Ovalo Zarumilla) - Pte. Zarumilla - Dv. El Bendito - Pte. Piedritas - Pte. Bolsico de Zarumilla - Aguas Verdes (Zarumilla); con S/ 1,7 millones y 6,0 millones en el año (48,9 por ciento de su PIM); y la reparación de vías departamentales; en el camino departamental TU 106, tramo 26 km en emp. TU - 104 (Pampas De Hospital) - Belen - El Cuacho, Tramo Belen - El Caucho, Pampas De Hospital-Tumbes con S/ 1,3 millones en el mes y año (30,3 por ciento de su PIM).