



BANCO CENTRAL DE RESERVA DEL PERÚ

Tumbes: Síntesis de Actividad Económica - Enero 2018 -

**Departamento de Estudios Económicos
Sucursal Piura**

Lunes, 24 de Abril del 2018

En enero, las actividades primarias de Tumbes mostraron un comportamiento mixto: la producción pesquera aumentó en 62,9 por ciento y la agropecuaria se contrajo en 11,7 por ciento). En este mes no hubo producción de hidrocarburos

Actividad Primaria

- En el mes, la menor producción **agropecuaria** (-11,7 por ciento) se dio en plátano (-20,4 por ciento), arroz (-15,6 por ciento) y cacao (-0,4 por ciento).
- En enero, la actividad **pesquera** creció en 62,9 por ciento interanual, básicamente por el mayor desembarque para congelado (73,5 por ciento).
- En enero, no hubo producción en el zócalo tumbesino.

Producción pesquera 1/ (En TM)			
DESTINO	ENERO		
	2017	2018	Var % 1/
Consumo Humano Directo			
Congelado	1 727	2 997	73,5
Curado	0	0	n.d.
Fresco	829	1 100	32,7
TOTAL			62,9

1/ A precios de 2007. Cifras preliminares.

Fuente: Ministerio de la Producción; Gerencia Regional de la Producción - Tumbes

Elaboración: BCRP Sucursal Piura. Departamento de Estudios Económicos

El comportamiento de los otros indicadores fue mixto: manufactura (12,7 por ciento), despachos de cemento (-7,0 por ciento), exportaciones (22,8 por ciento), crédito (8,9 por ciento) e inversión pública (-13,9 por ciento).

- En enero de 2018, la **manufactura primaria** creció 12,7 por ciento respecto de análogo mes del año pasado, por la mayor producción de colas de langostinos (56,1 por ciento) y langostinos enteros (124,2 por ciento), la cual fue parcialmente compensada por la reducción de pescados congelados (-20,4 por ciento) y congelados (5,3 por ciento).
- En enero, las **exportaciones** de Tumbes totalizaron US\$ 11,1 millones, registrando un incremento de 22,8 por ciento en relación a enero de 2017, básicamente por la mayor venta de colas de langostinos sin caparazón (161,6 por ciento) y langostinos congelados (119,3 por ciento). Los principales destinos de estas fueron: Estados Unidos (42,6 por ciento), España (21,7 por ciento), Francia (11,4 por ciento), Japón (8,2 por ciento) y Rusia (6,1 por ciento), entre otros.
- Los **despachos de cemento** decrecieron en 7,0 por ciento respecto a similar mes del año anterior, en línea con la menor inversión pública (-13,9 por ciento) principalmente en instalaciones educativas y obras de infraestructura vial.

Otros indicadores de actividad económica

(Variación % respecto a similar mes del año anterior)

	May.17	Jun.17	Jul.17	Ago.17	Set.17	Oct.17	Nov.17	Dic.17	Ene.18
Producción industrial 1/	↑ 18,9	↑ 36,9	↓ -2,2	↓ -49,6	↓ -7,7	↑ 72,4	↑ 35,3	↓ -4,0	↑ 12,7
Despachos de cemento 1/	↑ 12,2	↓ -2,3	↑ 0,3	↓ -2,3	↓ -2,8	↓ -15,1	↓ -12,1	↓ -30,0	↓ -7,0
Exportaciones 2/	↑ 24,5	↑ 87,7	↑ 46,1	↑ 9,0	↓ -12,8	↑ 42,8	↑ 25,4	↑ 0,5	↑ 22,8
Crédito 2/	↑ 9,6	↑ 8,8	↑ 8,5	↑ 9,3	↑ 9,1	↑ 9,8	↑ 9,2	↑ 8,9	↑ 8,9
Inversión pública 1/	↑ 1,3	↑ 73,6	↑ 33,4	↑ 32,7	↑ 86,3	↓ -23,0	↓ -2,5	↑ 3,5	↓ -13,9

1/ En términos reales.

2/ En términos nominales.

Fuentes: PRODUCE, MINCETUR, Cementos Pacasmayo, SUNAT, SBS y MEF.

En enero de 2018, la actividad agropecuaria se redujo en -11,7 por ciento interanual, por la menor producción tanto del sector agrícola (-12,0 por ciento), como del sector pecuario (-10,2 por ciento). En el mes, disminuyó la producción de plátano (-20,4 por ciento), arroz (-15,6 por ciento) y cacao (-0,4 por ciento). En el sector pecuario, se observó la reducción de huevos (22,0 por ciento) y carne de vacuno (26,9 por ciento).

Producción de principales productos agropecuarios 1/

(Toneladas)

Subsectores	Estructura Porcentual 2013 2/	Enero		
		2017	2018	Var.%
AGRÍCOLA	69,6			-12,0
Orientada al mercado externo y agroindustria 2/	31,5			-18,6
Plátano	28,9	10 950	8 715	-20,4
Maíz Amarillo Duro	1,3	80	186	132,7
Cacao	1,2	66	66	-0,4
Orientada al mercado interno 2/	38,1			-7,6
Arroz	32,0	10 855	9 166	-15,6
Limón	4,7	4 155	4 575	10,1
Maíz Choclo	0,8	181	274	50,9
Yuca	0,4	91	156	70,9
PECUARIO	30,4			-10,2
Carne de Ave	0,9	7	12	62,2
Huevo	0,2	12	9	-22,0
Carne de vacuno	15,9	142	104	-26,9
Carne de Porcino	5,3	42	44	2,5
Carne de Caprino	5,2	46	56	21,7
SECTOR AGROPECUARIO	100,0			-11,7

1/ Cifras preliminares

2/ A precios de 2007

Fuente: Ministerio de Agricultura y Riego

Elaboración: BCRP, Sucursal Piura. Departamento de Estudios Económicos

- En el transcurso de la campaña agrícola 2017-2018 (agosto-enero) se han instalado 8,9 mil hectáreas de cultivos, lo que implicó una expansión del 4,0 por ciento respecto de la campaña pasada. En cultivos transitorios aumentó principalmente la siembra de arroz (5,1 por ciento), maíz choclo (63,5 por ciento) y caupí (275 por ciento). En tanto, en los cultivos permanentes, se incrementó el área de plátano (116,2 por ciento) y limón (40,0 por ciento).

En enero de 2018, la manufactura primaria creció 12,7 por ciento respecto de análogo mes del año pasado, por la mayor producción de colas de langostinos (56,1 por ciento) y langostinos enteros (124,2 por ciento), la cual fue parcialmente compensada por la reducción de pescados congelados (-20,4 por ciento) y congelados (5,3 por ciento).

Producción manufacturera 1/ (Variación % real respecto al mismo periodo del año anterior)		
Ramas de actividad	Estructura porcentual ^{2/}	Variación Anual (%) Enero
MANUFACTURA PRIMARIA	100,0	12,7
Derivados pesqueros y acuícolas	100,0	12,7
SECTOR MANUFACTURA	100,0	12,7

1/ Cifras preliminares. 2/ A precios de 2007.

Fuente: PRODUCE, INEI

En el mes, los despachos de cemento decrecieron en 7,0 por ciento respecto a similar mes del año anterior, en línea con la menor inversión pública (-13,9 por ciento) principalmente en instalaciones educativas y obras de infraestructura vial.

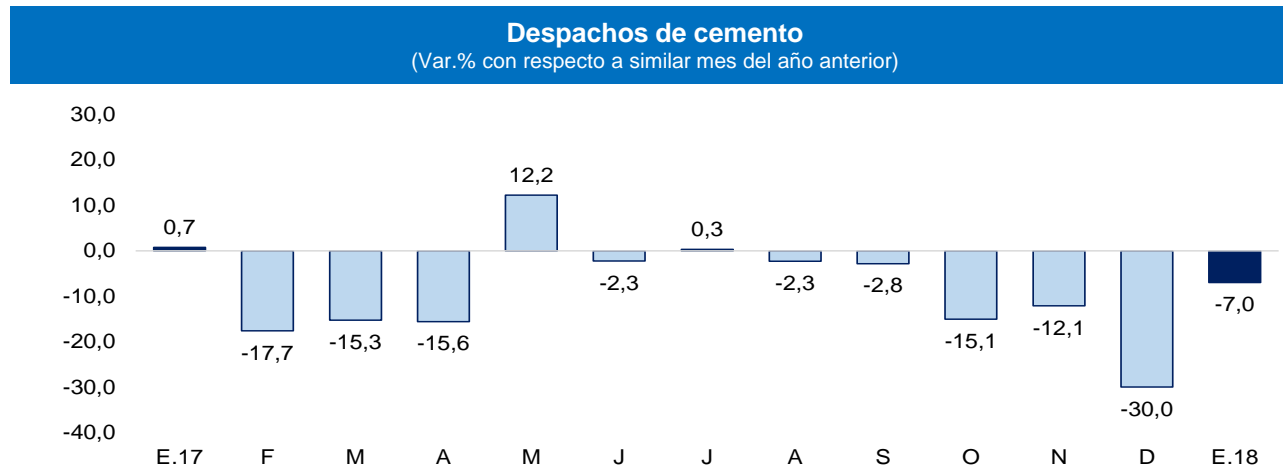

En enero, el crédito en Tumbes creció 8,9 por ciento interanual, tasa superior a la registrada en enero 2017 (7,4 por ciento). Por tipo de moneda, las colocaciones en soles crecieron 8,8 por ciento interanual (92,6 por ciento del total) y las de moneda extranjera en 10,2 por ciento (7,4 por ciento del total).

Crédito

(Saldos a fin de periodo en millones de soles)

	Saldos en millones de soles con TCF 1/		Tasa de crecimiento (%)	
	Dic-17	Ene-18	Mes	12 Meses
POR TIPO DE CRÉDITO				
Empresas	465	458	-1,6	5,0
Personas	377	378	0,3	14,2
Consumo	340	340	0,2	14,7
Hipotecario	38	38	0,9	9,9
TOTAL	843	836	-0,8	8,9
POR TIPO DE MONEDA				
MN	783	774	-1,2	8,8
ME (Mill. US\$)	18	19	4,6	10,2

1/ TCF = Tipo de Cambio Fijo (S/ 3,24 por US\$)

Fuente: SBS y AFP.

Elaboración: BCRP, Sucursal Piura. Departamento de Estudios Económicos

- La tasa de **morosidad** en diciembre fue de 7,9 por ciento, superior a la de diciembre 2016, y al promedio nacional (3,4 por ciento). La morosidad de las cajas municipales fue de 9,8 por ciento; de la banca múltiple fue de 7,4 por ciento; empresas financieras, 6,3 por ciento; Edpymes, 10,6 por ciento; Banco de la Nación, 1,7 por ciento y Agrobanco, 26,0 por ciento.

Crecimiento del crédito

(Var.% nominal con respecto a similar mes del año anterior)

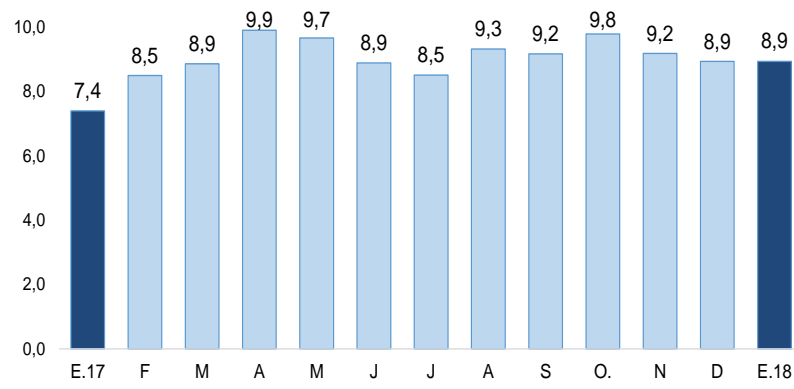

Tasa de morosidad 1/

(Porcentaje)

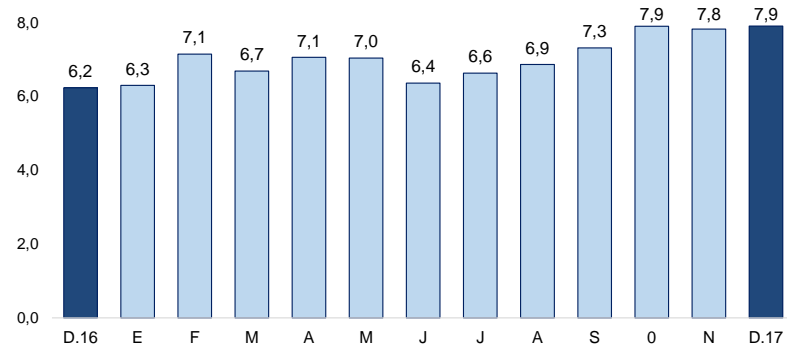

1/ Morosidad = (créditos vencidos + créditos en cobranza judicial) / colocaciones brutas.

En enero, los depósitos en las instituciones financieras aumentaron 11,5 por ciento, superando la tasa registrada en enero 2017 (4,6 por ciento). En el mes, los depósitos en soles crecieron 9,1 por ciento interanual (75,0 por ciento del total) y los denominados en moneda extranjera subieron en 19,2 por ciento (participación de 25,0 por ciento del total).

Depósitos (Saldos a fin de periodo en millones de soles)

	Saldos en millones de soles con TCF 1/		Tasa de crecimiento (%)	
	Dic-17	Ene-18	Mes	12 Meses
POR TIPO DE DEPÓSITO				
Vista	66	65	-1,2	9,1
Ahorro	180	185	2,5	8,7
Plazo	109	109	0,0	18,2
TOTAL	355	359	1,1	11,5
POR TIPO DE MONEDA				
MN	272	269	-1,0	9,1
ME (Mill. US\$)	26	28	8,0	19,2

1/ TCF = Tipo de Cambio Fijo (S/ 3,24 por US\$)

Fuente: SBS y AFP.

Elaboración: BCRP, Sucursal Piura. Departamento de Estudios Económicos

Crecimiento de los depósitos (Var.% nominal con respecto a similar mes del año anterior)

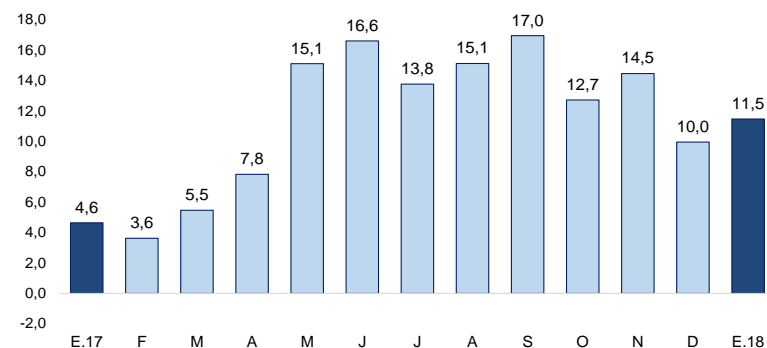

En el mes bajo análisis, la inversión pública totalizó S/ 6 millones, menor en 13,9 por ciento respecto al similar mes del año pasado. El menor gasto de capital se dio a nivel de Gobierno Regional (-92,1 por ciento), debido a la menor inversión en instalaciones educativas (de S/ 1,4 millones en enero 2017 a S/ 0,1 millones en enero 2018) e infraestructura vial (de S/ 0,6 millones en enero 2017 a S/ 0 en enero 2018).

Inversión pública 1/ (En millones de soles)

	ENERO		Var.% real
	2017	2018	
Gobierno Nacional	2	4	118,4
Gobierno Regional	3	0	-92,1
Gobiernos Locales	1	1	-14,5
Inversión Pública	7	6	-13,9

1/ Información actualizada al 31 de enero 2018

2/ Comprende el gasto en remuneraciones, pensiones, bienes y servicios.

Fuente: MEF.

Elaboración: BCRP - Sucursal Piura. Departamento de Estudios Económicos.

- En enero, el avance de la **inversión pública** fue del 1,7 por ciento del Presupuesto Institucional Modificado (PIM) de S/ 327 millones. El Gobierno Nacional registró un avance de 2,8 por ciento; el Regional de 0,4 por ciento y las municipalidades de 1,1 por ciento
- En el mes, la inversión pública del **Gobierno Nacional** aumentó en 118,4 por ciento interanual, principalmente en obras de infraestructura de agua y saneamiento (de S/ 0,2 millones en enero 2017 a S/ 1,1 millones en enero 2018). A nivel de proyectos destacó el reemplazo de doce puentes en los corredores viales nacionales Sullana - Aguas Verdes y Sullana - El Amor, con S/ 2,2 millones en el mes (4,3 por ciento de su PIM); y el programa de mejoramiento y ampliación de los servicios de agua potable y alcantarillado de Tumbes, con S/ 1,1 millones (14,7 por ciento de su PIM).
- En el mes, la inversión pública del **Gobierno Regional** disminuyó en 92,1 por ciento interanual, debido a la menor inversión en infraestructura educativa y vial. En el mes, destacó el proyecto el mejoramiento del servicio educativo de la I.E Zarumilla en Zarumilla, con S/ 0,1 millones (100,0 por ciento de su PIM).

Crecimiento de la inversión pública (Var.% real con respecto a similar mes del año anterior)

