



**BANCO CENTRAL DE RESERVA DEL PERÚ**

# **Piura: Síntesis de Actividad Económica - Noviembre 2018 -**

**Departamento de Estudios Económicos  
Sucursal Piura**

**Enero de 2019**

### Actividad Primaria

- En noviembre, el **sector agropecuario** se expandió en 7,2 por ciento interanual, principalmente por la mayor producción de piquillo (18 462,5 por ciento), páprika (941,2 por ciento), plátano (39,8 por ciento), algodón (62,6 por ciento) y uva (2,6 por ciento)
- En noviembre, la **actividad pesquera** creció 12,3 por ciento interanual, debido al mayor desembarque de especies para la elaboración de conservas (401,9 por ciento) y de anchoveta para harina (12 589,9 por ciento).
- En noviembre, la **producción de hidrocarburos** creció 3,8 por ciento interanual, debido a la mayor producción de petróleo (3,1 por ciento) y gas natural (18,4 por ciento).

### Otros Indicadores de Actividad Económica

- En noviembre, la **manufactura** creció 12,0 por ciento interanual, por el mayor dinamismo en las ramas primarias (13,0 por ciento) y no primarias (4,7 por ciento).
- En el mes bajo análisis, los **despachos de cemento** crecieron 35,9 por ciento respecto a noviembre de 2017, en línea con la mayor inversión pública registrada en Piura (83,4 por ciento), principalmente en infraestructura vial.
- En noviembre de 2018, las **exportaciones de Piura** sumaron US\$ 253,8 millones, superiores en 21,7 por ciento interanual, por las mayores ventas de productos no tradicionales (38,4 por ciento), que compensó la disminución en productos tradicionales (-26,4 por ciento).
- En noviembre, el **crédito** aumentó 4,7 por ciento interanual, por el mayor financiamiento a personas (10,9 por ciento) y empresas (0,1 por ciento).

#### Piura: Otros indicadores de actividad económica

(Variación % respecto a similar mes del año anterior)

	Feb.18	Mar.18	Abr.18	May.18	Jun.18	Jul.18	Ago.18	Set.18	Oct.18	Nov.18
Producción industrial 1/	↑ 6,7	↑ 47,0	↑ 12,6	↑ 37,0	↑ 4,9	↓ -2,2	↓ -2,9	↓ -6,4	↑ 13,1	↑ 12,0
Despachos de cemento 1/	↑ 24,4	↑ 59,9	↑ 66,7	↑ 17,5	↑ 13,6	↑ 19,6	↑ 2,9	↑ 12,6	↑ 35,8	↑ 35,9
Exportaciones 2/	↑ 18,6	↑ 33,9	↑ 59,3	↑ 55,0	↑ 41,0	↑ 40,3	↑ 29,2	↑ 17,3	↑ 28,2	↑ 21,7
Crédito total 2/	↑ 7,8	↑ 8,9	↑ 6,9	↑ 7,0	↑ 6,8	↑ 5,9	↑ 5,6	↑ 3,9	↑ 4,7	↑ 4,7
Inversión pública 1/	↑ 16,2	↑ 7,5	↑ 80,0	↑ 122,8	↑ 86,3	↑ 40,3	↑ 20,5	↑ 13,2	↑ 67,4	↑ 83,4

1/ En términos reales. 2/ En términos nominales.

Fuentes: BCRP-Sucursales, PRODUCE, PETROPERU, Cementos Pacasmayo, SBS, SUNAT y MEF.

En noviembre de 2018, el sector agropecuario se expandió en 7,2 por ciento respecto a similar mes del año previo, debido a la mayor producción agrícola (6,9 por ciento) de productos como piquillo (18 462,5 por ciento), paprika (941,2 por ciento), platano (39,8 por ciento), algodon (62,6 por ciento) y uva (2,6 por ciento)

Produccion de principales productos agropecuarios 1/ (Toneladas)							
Subsectores	Estructura Porcentual 2017 <sup>2/</sup>	Noviembre			Enero - Noviembre		
		2017	2018	Var. %	2017	2018	Var. %
<b>AGRICOLA</b>	<b>77,9</b>			<b>6,9</b>			<b>24,5</b>
<b>Orientada al mercado externo y agroindustria <sup>2/</sup></b>	<b>47,9</b>			<b>10,2</b>			<b>10,1</b>
Mango	11,2	14 590	7 985	-45,3	176 675	171 360	-3,0
Uva	23,9	53 372	54 779	2,6	108 577	90 609	-16,5
Platano	5,2	17 925	25 055	39,8	186 769	285 425	52,8
Maız Amarillo Duro	3,0	11 463	5 209	-54,6	51 545	33 435	-35,1
Frijol Caupeı	1,0	616	1 700	176,0	8 493	2 768	-67,4
Piquillo	0,4	16	2 970	18462,5	3 765	15 306	306,5
Palta	0,7	180	18	-90,0	8 212	5 247	-36,1
Cacao	0,2	0	155	n.d.	483	1 535	217,8
Paprika	0,5	68	708	941,2	960	2 965	208,9
<b>Orientada al mercado intern</b>	<b>30,0</b>			<b>-2,2</b>			<b>43,5</b>
Arroz cascara	23,2	765	491	-35,8	277 544	405 920	46,3
Limon	2,2	6 224	6 154	-1,1	51 727	135 971	162,9
Papa	0,6	2 366	366	-84,5	16 458	13 550	-17,7
Arveja G/S	0,4	0	0	n.d.	3 687	2 741	-25,7
Camote	0,4	3 826	732	-80,9	11 531	5 994	-48,0
Trigo	0,7	0	0	n.d.	11 331	11 126	-1,8
Yuca	0,2	1 744	482	-72,4	6 276	4 691	-25,3
Cebolla	0,1	740	650	-12,2	3 038	2 281	-24,9
<b>PECUARIO</b>	<b>22,1</b>			<b>1,6</b>			<b>5,3</b>
Ave	10,0	2 986	3 443	15,3	31 763	36 163	13,9
Vacuno	4,9	1 421	1 370	-3,6	13 778	13 450	-2,4
Leche	2,3	2 442	2 680	9,8	34 598	33 508	-3,1
Huevo	1,0	297	425	43,2	3 924	4 016	2,3
Ovino	1,2	231	249	7,6	3 165	3 367	6,4
Porcino	1,7	461	470	1,9	5 720	5 597	-2,1
Caprino	0,9	0	0	n.d.	0	0	n.d.
<b>SECTOR AGROPECUARIO</b>	<b>100,00</b>			<b>7,2</b>			<b>19,3</b>

1/ Cifras preliminares.

2/ Estimado a precios de 2007.

Fuente: Ministerio de Agricultura y Riego.

Elaboracion: BCRP, Sucursal Piura. Departamento de Estudios Economicos.

En noviembre, la actividad pesquera se incrementó en 12,3 por ciento respecto de noviembre 2017, debido al mayor desembarque de especies para la elaboración de conservas (401,9 por ciento) y de anchoveta para harina (12 589,9 pro ciento).

<b>Producción pesquera 1/</b> (En TM)						
	<b>Noviembre</b>			<b>Enero - Noviembre</b>		
	<b>2017</b>	<b>2018</b>	<b>Var %</b>	<b>2017</b>	<b>2018</b>	<b>Var %</b>
<b>Consumo Humano Directo</b>			<b>4,4</b>			<b>23,8</b>
Congelado	13 740	12 656	-7,9	269 149	334 189	24,2
Enlatado	670	3 363	401,9	10 582	23 257	119,8
<b>Consumo Humano Indirecto</b>			<b>12 589,9</b>			<b>-20,9</b>
Harina	91	11 517	12 589,9	179 111	141 653	-20,9
<b>TOTAL</b>			<b>12,3</b>			<b>20,9</b>

1/ Estimado a precios de 2007.

Fuente: PRODUCE

Elaboración: BCRP Sucursal Piura. Departamento de Estudios Económicos.

En noviembre, la producción de hidrocarburos creció 3,8 por ciento interanual, debido a la mayor producción de petróleo (3,1 por ciento) y gas natural (18,4 por ciento).

<b>Producción de Hidrocarburos 1/</b> (Var. % real respecto al mismo periodo del año anterior)						
	Noviembre			Enero - Noviembre		
	2017	2018	Var. %	2017	2018	Var. %
<b>GAS NATURAL</b>						
<b>(millones de p3)</b>	<b>1 259</b>	<b>1 491</b>	<b>18,4</b>	<b>14 409</b>	<b>14 986</b>	<b>4,0</b>
GMP	208	186	-10,7	2 429	2 043	-15,9
P. Monterrico	81	57	-30,5	756	831	10,0
Sapet	92	87	-5,4	957	961	0,4
CNPC Perú	447	475	6,3	4 704	4 973	5,7
Olympic	164	426	160,0	3 266	3 779	15,7
Savia Perú	268	261	-2,4	2 298	2 398	4,4
<b>PETROLEO CRUDO</b>						
<b>(miles de barriles)</b>	<b>895</b>	<b>923</b>	<b>3,1</b>	<b>9 458</b>	<b>10 332</b>	<b>9,2</b>
CNPC Perú	387	408	5,5	3 680	4 432	20,4
P. Monterrico	11	10	-2,0	108	115	6,6
Sapet	102	118	15,7	1 023	1 253	22,5
Olympic	68	55	-19,3	920	656	-28,7
GMP	88	102	16,3	1 055	1 226	16,2
Savia Perú	234	223	-4,4	2 613	2 592	-0,8
<b>TOTAL 1/</b>			<b>3,8</b>			<b>9,0</b>

1/ Variación porcentual en términos reales estimada a precios de 2007.

FUENTE: PERUPETRO

Elaboración: BCRP, Sucursal Piura. Departamento de Estudios Económicos.

En noviembre, la producción industrial aumentó 12,0 por ciento respecto a la de noviembre 2017, por el mayor dinamismo en las ramas primarias (13,0 por ciento) y no primarias (4,7 por ciento). En el mes, aumentó la producción de arroz pilado (93,4 por ciento) y derivados de petróleo (3,7 por ciento).

## Producción manufacturera 1/

(Variación % real respecto al mismo periodo del año anterior)

Ramas de actividad	Estructura %	Variación Anual (%)	
	2017 <sup>2/</sup>	Noviembre	Enero - Noviembre
<b>MANUFACTURA PRIMARIA</b>	<b>90,7</b>	<b>13,0</b>	<b>9,8</b>
Derivados pesqueros	33,4	1,6	10,9
Derivados de petróleo	48,8	3,7	5,3
Arroz pilado	8,5	93,4	30,0
<b>MANUFACTURA NO PRIMARIA</b>	<b>9,3</b>	<b>4,7</b>	<b>4,7</b>
Cemento	6,6	2,3	5,3
Harina de trigo	2,2	0,0	-2,7
Cáscara deshidratada de limón	0,3	n.d.	15,4
Aceite esencial de limón	0,0	-100,0	-36,6
Jugos de fruta	0,1	24,6	77,4
<b>SECTOR MANUFACTURA</b>	<b>100,0</b>	<b>12,0</b>	<b>9,3</b>

1/ Cifras preliminares.

2/ Estimado a precios de 2007.

Fuente: Empresas industriales, PRODUCE y Petroperú.

Elaboración: BCRP, Sucursal Piura. Departamento de Estudios Económicos.

## Crecimiento de la manufactura

(Variación % real respecto al mismo mes del año anterior)

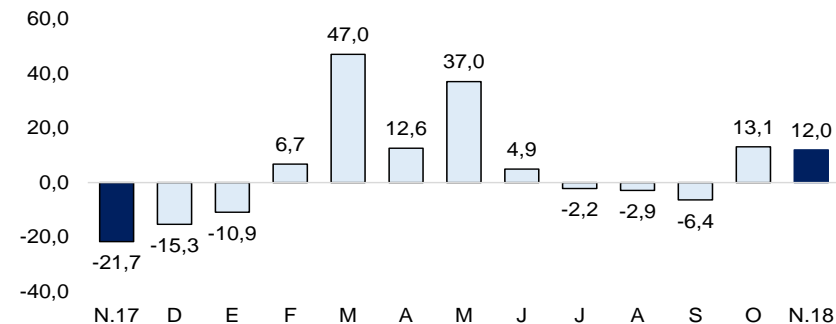

Fuente: Empresas Industriales, PRODUCE y Petroperú.

En el mes bajo análisis, los despachos de cemento crecieron 35,9 por ciento respecto a noviembre de 2017, en línea con la mayor inversión pública registrada en Piura (83,4 por ciento), principalmente en infraestructura vial.

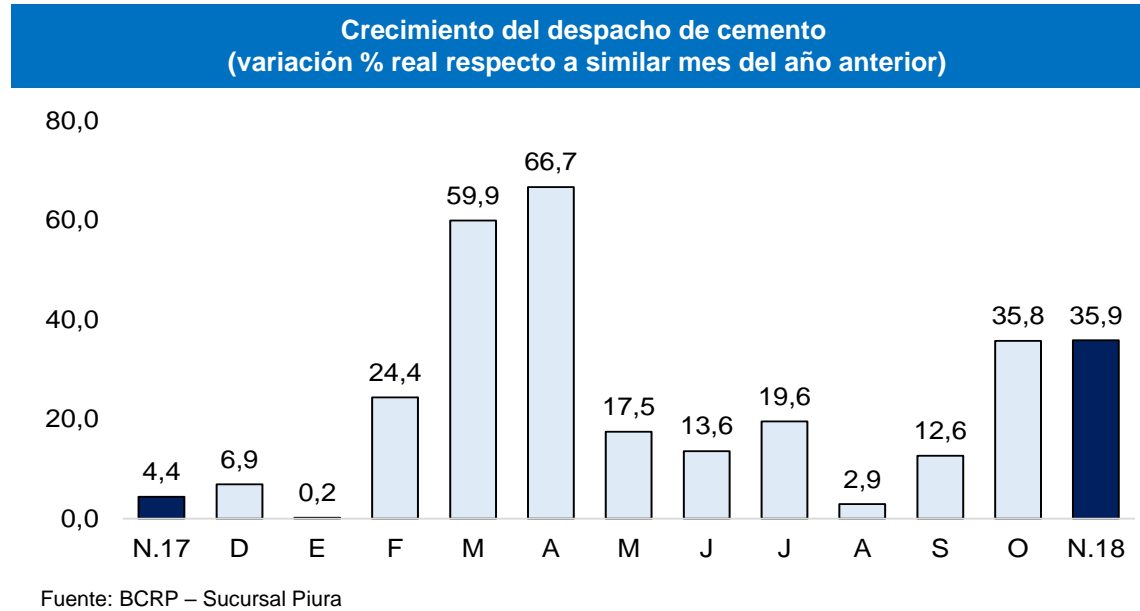

En noviembre de 2018, los créditos en Piura se incrementaron en 4,7 por ciento interanual, tasa menor a la registrada en noviembre 2017 (8,4 por ciento). En el mes, el crédito en soles creció 5,3 por ciento y en moneda extranjera en 1,4 por ciento. La tasa de dolarización fue 15,3 por ciento.

## Crédito

(Saldos a fin de periodo en millones de soles)

	Saldos en millones de soles con TCF 1/		Tasa de crecimiento (%)	
	Oct-18	Nov-18	Mes	12 Meses
<b>POR TIPO DE CRÉDITO</b>				
<b>Empresas</b>	<b>4 065</b>	<b>4 085</b>	<b>0,5</b>	<b>0,1</b>
<b>Personas</b>	<b>3 301</b>	<b>3 398</b>	<b>3,0</b>	<b>10,9</b>
Consumo	2 485	2 553	2,7	10,7
Hipotecario	816	845	3,6	11,2
<b>TOTAL</b>	<b>7 366</b>	<b>7 483</b>	<b>1,6</b>	<b>4,7</b>
<b>POR TIPO DE MONEDA</b>				
MN	6 236	6 339	1,7	5,3
ME (Mill. US\$)	349	353	1,2	1,4

1/ TCF = Tipo de Cambio Fijo (S/ 3,24 por US\$)

Fuente: SBS y AFP.

Elaboración: BCRP, Sucursal Piura. Departamento de Estudios Económicos

- En octubre, la **tasa de morosidad** fue de 6,1 por ciento, 0,3 puntos porcentuales más que igual mes de 2017 y por encima de la mora promedio a nivel nacional (3,7 por ciento). La morosidad de las cajas municipales fue 11,3 por ciento; empresas financieras, 5,1 por ciento; banca múltiple, 4,9 por ciento; Edpymes, 5,3 por ciento y Banco de la Nación, 2,0 por ciento.

## Crecimiento del crédito

(Var.% nominal con respecto a similar mes del año anterior)

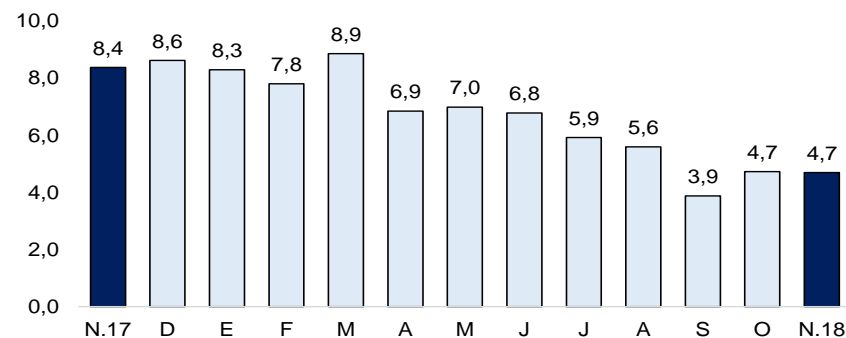

Fuente: SBS y AFP.

## Tasa de morosidad 1/

(Porcentaje)

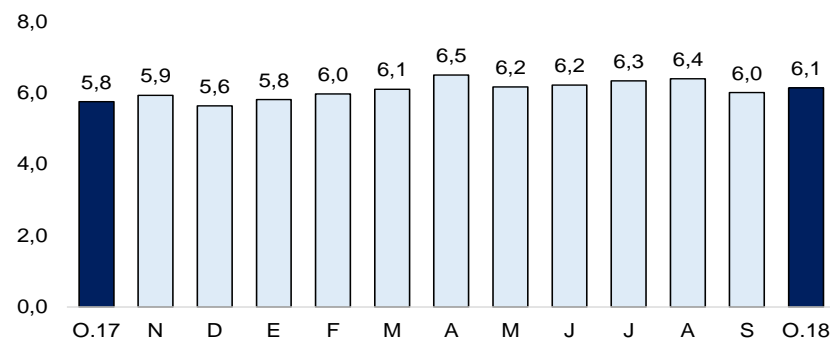

1/ Morosidad = (créditos vencidos + créditos en cobranza judicial) / colocaciones brutas.

Fuente: SBS y AFP.



En noviembre, los depósitos mostraron una expansión interanual de 4,2 por ciento, frente a un crecimiento de 7,5 por ciento en igual mes del año previo. Las captaciones en soles aumentaron en 1,6 por ciento y las de moneda extranjera en 13,1 por ciento.

### Depósitos (SalDOS a fin de periodo en millones de soles)

	SalDOS en millones de soles con TCF 1/		Tasa de crecimiento (%)	
	Oct-18	Nov-18	Mes	12 Meses
<b>POR TIPO DE DEPÓSITO</b>				
Vista	934	1 019	9,1	26,3
Ahorro	1 520	1 525	0,3	15,5
Plazo	1 987	1 987	0,0	-10,5
<b>TOTAL</b>	<b>4 441</b>	<b>4 531</b>	<b>2,0</b>	<b>4,2</b>
<b>POR TIPO DE MONEDA</b>				
MN	3 362	3 427	1,9	1,6
ME (Mill. US\$)	333	341	2,3	13,1

1/ TCF = Tipo de Cambio Fijo (S/ 3,24 por US\$)

Fuente: SBS y AFP.

Elaboración: BCRP, Sucursal Piura. Departamento de Estudios Económicos

### Crecimiento de los depósitos (Var.% nominal con respecto a similar mes del año anterior)

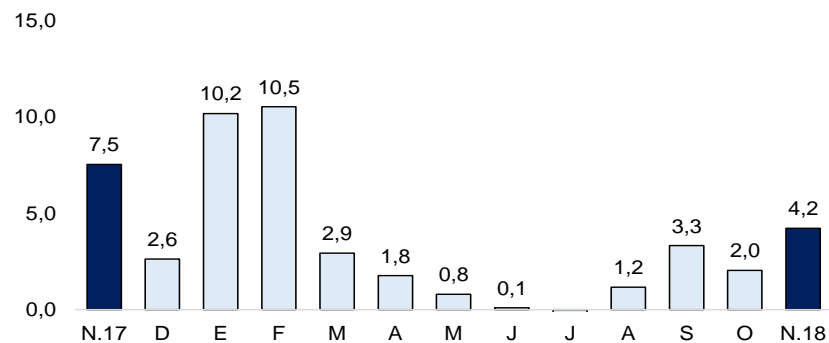

Fuente: SBS y AFP.

En noviembre, la inversión pública en Piura fue S/ 246,9 millones, mayor en 83,4 por ciento interanual en términos reales. En el mes, destacó la inversión del Gobierno Nacional (162,6 por ciento), principalmente en infraestructura vial (de S/ 11,2 millones en noviembre 2017 a S/ 57,7 millones en noviembre 2018).

## Inversión pública 1/ (En millones de soles)

	NOVIEMBRE			ENERO - NOVIEMBRE		
	2017	2018	Var.% real	2017	2018	Var.% real
Gobierno Nacional	36	96,8	162,6	328	448	34,5
Gobierno Regional	36	56,0	50,3	190	500	160,2
Gobiernos Locales	59	94,1	55,6	526	616	15,5
<b>Inversión Pública</b>	<b>132</b>	<b>247</b>	<b>83,4</b>	<b>1 044</b>	<b>1 564</b>	<b>47,8</b>

1/ Información actualizada al 30 de noviembre de 2018

2/ Comprende el gasto en remuneraciones, pensiones, bienes y servicios.

Fuente: MEF

Elaboración: BCRP - Sucursal Piura. Departamento de Estudios Económicos.

## Crecimiento de la inversión pública (Var.% real con respecto a similar mes del año anterior)

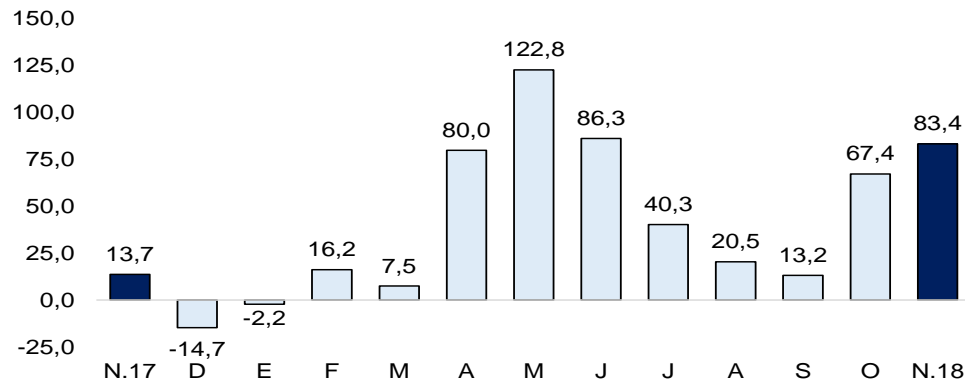

Fuente: MEF.

- El avance de la **inversión pública** fue de 47,7 por ciento del Presupuesto Institucional Modificado (PIM), ascendente a S/ 3,277 millones. El Gobierno Nacional registró un avance del 57,4 por ciento; el Regional, del 41,4 por ciento y las municipalidades del 46,8 por ciento.
- En noviembre 2018, la inversión pública del **Gobierno Nacional** se incrementó en 162,6 por ciento interanual, principalmente en obras viales (de S/ 11,2 millones en noviembre 2017 a S/ 57,7 millones en noviembre 2018). En el mes, destacó: Rehabilitación y Mejoramiento de la carretera Emp. PE-1NJ Huancabamba, con S/ 43,2 millones y S/ 48,5 millones en el año (96,1 por ciento de su PIM); y la rehabilitación del eje vial N° 01 Piura-Guayaquil, Perú-Ecuador, con S/ 15,8 millones y S/ 39,6 millones en el año (78,2 por ciento de su PIM).
- En el mes, la inversión pública del **Gobierno Regional** aumentó 50,3 por ciento interanual, principalmente en obras viales (de S/ 2,2 millones en noviembre 2018 a S/ 24,8 millones en noviembre 2018). En el mes, destacó: la construcción de puente vehicular y peatonal Juan Pablo II y accesos – Piura, con S/ 20,8 millones en el mes y S/ 56,2 millones en el año (99,9 por ciento de su PIM); y el afianzamiento del reservorio Poechos - sistema hidráulico Chira - Piura, con S/ 8,8 millones y con S/ 87,3 millones en el año (78,2 por ciento de su PIM).