



BANCO CENTRAL DE RESERVA DEL PERÚ

Piura: Síntesis de Actividad Económica - Setiembre 2018 -

**Departamento de Estudios Económicos
Sucursal Piura**

Noviembre de 2018

Actividad Primaria

- En setiembre, el sector **agropecuario** se expandió en 24,2 por ciento interanual, principalmente por la mayor producción de uva (188,7 por ciento), plátano (27,9 por ciento) y limón (170,1 por ciento).
- En setiembre, la actividad **pesquera** creció 92,1 por ciento interanual, debido al mayor desembarque de especies para la elaboración de conservas (80,9 por ciento), así como también mayor desembarque de especies para congelados (177,0 por ciento).
- En setiembre 2018, la **producción de hidrocarburos** creció 1,1 por ciento, tanto por la mayor extracción de gas natural (4,2 por ciento) y petróleo crudo (0,9 por ciento); en un contexto de mejores precios internacionales para el petróleo..

Otros Indicadores de Actividad Económica

- En setiembre, la **producción industrial** se contrajo 5,2 por ciento respecto a la de setiembre 2017, lo cual refleja el menor dinamismo en las ramas primaria (-5.1 por ciento) y no primaria (-6,0 por ciento).
- En el mes bajo análisis, los **despachos de cemento** mostraron un crecimiento de 12,6 por ciento interanual, en línea con la mayor inversión pública en Piura (13,2 por ciento), principalmente en infraestructura agrícola y obras viales.
- En setiembre de 2018, las **exportaciones** de Piura sumaron US\$ 152,7 millones, superiores en 17,3 por ciento a las de similar mes del año previo, por las mayores ventas de productos no tradicionales (29,4 por ciento) y tradicionales (0,3 por ciento).
- En setiembre, el **crédito** aumentó 3,9 por ciento interanual, por el mayor financiamiento a personas (8,7 por ciento) y empresas (0,3 por ciento).

Piura: Otros indicadores de actividad económica

(Variación % respecto a similar mes del año anterior)

	Ene.18	Feb.18	Mar.18	Abr.18	May.18	Jun.18	Jul.18	Ago.18	Set.18
Producción industrial 1/	↓ -9,9	↑ 7,5	↑ 48,1	↑ 13,3	↑ 38,1	↑ 5,6	↓ -1,0	↓ -1,5	↓ -5,2
Despachos de cemento 1/	↑ 0,2	↑ 24,4	↑ 59,9	↑ 66,7	↑ 17,5	↑ 13,6	↑ 19,6	↑ 2,9	↑ 12,6
Exportaciones 2/	↑ 23,2	↑ 18,6	↑ 33,9	↑ 59,3	↑ 55,0	↑ 41,0	↑ 40,3	↑ 29,2	↑ 17,3
Crédito total 2/	↑ 8,3	↑ 7,8	↑ 8,9	↑ 6,9	↑ 7,0	↑ 6,8	↑ 5,9	↑ 5,6	↑ 3,9
Inversión pública 1/	↓ -2,2	↑ 16,2	↑ 7,5	↑ 80,0	↑ 122,8	↑ 86,3	↑ 40,3	↑ 20,5	↑ 13,2

1/ En términos reales. 2/ En términos nominales.

Fuentes: BCRP-Sucursales, PRODUCE, PETROPERU, Cementos Pacasmayo, SBS, SUNAT y MEF.

En setiembre de 2018, el sector agropecuario se expandió en 24,2 por ciento respecto a similar mes del año previo, debido a la menor producción agrícola (44,1 por ciento) de productos como uva (188,7 por ciento), plátano (27,9 por ciento), y limón (170,1 por ciento).

Producción de principales productos agropecuarios 1/ (Toneladas)							
Subsectores	Estructura Porcentual 2017 2/	Setiembre			Enero - Setiembre		
		2017	2018	Var. %	2017	2018	Var. %
AGRÍCOLA	77,9			44,1			20,8
Orientada al mercado externo y agroindustria 2/	47,9			59,3			-5,5
Mango	11,2	3 068	776	-74,7	157 488	156 774	-0,5
Uva	23,9	1 039	3 000	188,7	51 703	8 274	-84,0
Plátano	5,2	21 165	27 078	27,9	147 959	234 134	58,2
Maíz Amarillo Duro	3,0	2 145	919	-57,2	38 286	22 921	-40,1
Frijol Cauquí	1,0	12	0	-100,0	7 850	938	-88,1
Piquillo	0,4	36	0	-100,0	3 749	11 000	193,4
Palta	0,7	80	0	-100,0	7 899	5 223	-33,9
Cacao	0,2	0	40	n.d.	483	1 259	160,7
Páprika	0,5	0	0	n.d.	892	2 156	141,7
Orientada al mercado interno 2/	30,0			25,0			46,0
Arroz cáscara	23,2	0	0	n.d.	276 779	405 429	46,5
Limón	2,2	1 954	5 278	170,1	42 798	124 709	191,4
Papa	0,6	1 859	1 113	-40,1	11 734	12 845	9,5
Arveja G/S	0,4	1 199	1 145	-4,5	3 618	2 652	-26,7
Camote	0,4	170	37	-78,2	7 649	5 166	-32,5
Trigo	0,7	2 692	2 945	9,4	11 331	10 994	-3,0
Yuca	0,2	505	193	-61,8	3 137	4 012	27,9
Cebolla	0,1	158	0	-100,0	2 298	1 631	-29,0
PECUARIO	22,1			6,2			4,2
Ave	10,0	3 065	3 375	10,1	25 999	29 262	12,6
Vacuno	4,9	1 163	1 189	2,3	10 935	10 716	-2,0
Leche	2,3	2 564	2 680	4,5	29 739	28 260	-5,0
Huevo	1,0	331	373	12,7	3 335	3 182	-4,6
Ovino	1,2	268	257	-4,1	2 693	2 873	6,7
Porcino	1,7	440	454	3,2	4 799	4 660	-2,9
Caprino	0,9	294	282	-4,1	2 597	2 395	-7,8
SECTOR AGROPECUARIO	100,00			24,2			16,2

1/ Cifras preliminares.

2/ Estimado a precios de 2007.

Fuente: Ministerio de Agricultura y Riego.

Elaboración: BCRP, Sucursal Piura. Departamento de Estudios Económicos.

En setiembre, la actividad pesquera se incrementó en 92,1 por ciento respecto de setiembre 2017, debido al mayor desembarque de especies para la elaboración de conservas (80,9 por ciento), así como también mayor desembarque de especies para congelados (177,0 por ciento).

Producción pesquera 1/ (En TM)						
	Setiembre			ENERO - Setiembre		
	2017	2018	Var %	2017	2018	Var %
Consumo Humano Directo			92,1			23,5
Congelado	3 386	9 382	177,0	247 188	307 570	24,4
Enlatado	1 132	2 048	80,9	8 439	16 409	94,4
Consumo Humano Indirecto			n.d.			-27,3
Harina	0	0	n.d.	179 021	130 136	-27,3
TOTAL			92,1			19,9

1/ Estimado a precios de 2007.

Fuente: PRODUCE

Elaboración: BCRP Sucursal Piura. Departamento de Estudios Económicos.

En setiembre 2018, la producción de hidrocarburos creció 1,1 por ciento, tanto por la mayor extracción de gas natural (4,2 por ciento) como de petróleo crudo (0,9 por ciento); en un contexto de mejores precios internacionales para el petróleo.

Producción de Hidrocarburos 1/ (Var. % real respecto al mismo periodo del año anterior)						
	Setiembre			Enero - Setiembre		
	2017	2018	Var.%	2017	2018	Var.%
GAS NATURAL						
(millones de p3)	1 459	1 520	4,2	11 667	12 418	6,4
GMP	232	184	-20,4	1 994	1 665	-16,5
P. Monterrico	83	78	-6,1	588	701	19,1
Sapet	102	84	-17,3	779	788	1,2
CNPC Perú	431	467	8,3	3 799	4 014	5,7
Olympic	349	389	11,2	2 736	3 353	22,6
Savia Perú	262	318	21,4	1 772	1 897	7,1
PETROLEO CRUDO						
(miles de barriles)	882	890	0,9	7 664	8 421	9,9
CNPC Perú	359	406	13,2	2 915	3 605	23,7
P. Monterrico	11	10	-2,9	86	94	9,2
Sapet	100	116	16,0	818	1 016	24,2
Olympic	74	60	-18,3	780	540	-30,7
GMP	92	107	15,5	872	1 014	16,2
Savia Perú	241	185	-23,1	2 145	2 105	-1,9
TOTAL 1/			1,1			9,7

1/ Variación porcentual en términos reales estimada a precios de 2007.

FUENTE: PERUPETRO

Elaboración: BCRP, Sucursal Piura. Departamento de Estudios Económicos.

En setiembre, la producción industrial se contrajo 5,2 por ciento respecto a la de setiembre 2017, lo cual refleja el menor dinamismo en las ramas primaria (-5.1 por ciento) y no primaria (-6,0 por ciento). En el mes, aumentó la manufactura de derivados pesqueros (60,3 por ciento) y arroz pilado (51,2 por ciento), sin embargo, el efecto fue contrarrestado por la menor producción de derivados de petróleo (-24,5 por ciento).

Producción manufacturera 1/

(Variación % real respecto al mismo periodo del año anterior)

Ramas de actividad	Estructura %	Variación Anual (%)	
	2017 ^{2/}	Setiembre	Enero - Setiembre
MANUFACTURA PRIMARIA	90,7	-5,1	10,0
Derivados pesqueros	33,4	60,3	10,4
Derivados de petróleo	48,8	-24,5	6,8
Arroz pilado	8,5	51,2	24,9
MANUFACTURA NO PRIMARIA	9,3	-6,0	3,3
Cemento	6,6	-10,1	5,0
Harina de trigo	2,2	0,0	-3,3
Cáscara deshidratada de limón	0,3	1,6	-19,8
Aceite esencial de limón	0,0	0,0	-32,2
Jugos de fruta	0,1	96,8	94,8
SECTOR MANUFACTURA	100,0	-5,2	9,4

1/ Cifras preliminares.

2/ Estimado a precios de 2007.

Fuente: Empresas industriales, PRODUCE y Petroperú.

Elaboración: BCRP, Sucursal Piura. Departamento de Estudios Económicos.

Crecimiento de la manufactura

(Variación % real respecto al mismo mes del año anterior)

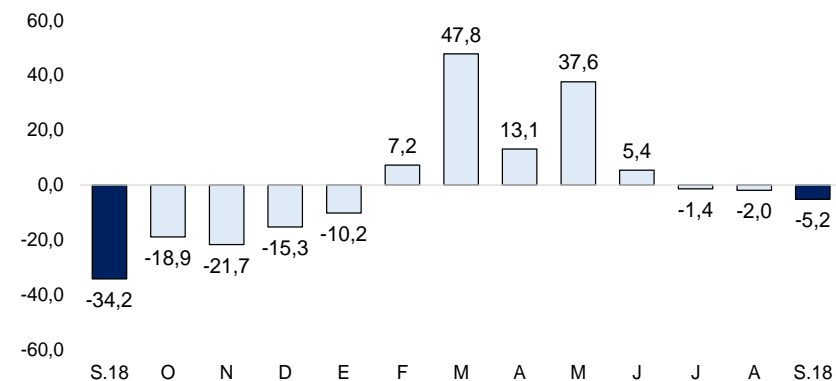

Fuente: Empresas Industriales, PRODUCE y Petroperú.

En el mes bajo análisis, los despachos de cemento crecieron 12,6 por ciento respecto a setiembre de 2017, en línea con la mayor inversión pública registrada en Piura (13,2 por ciento), principalmente en infraestructura agrícola y obras viales.

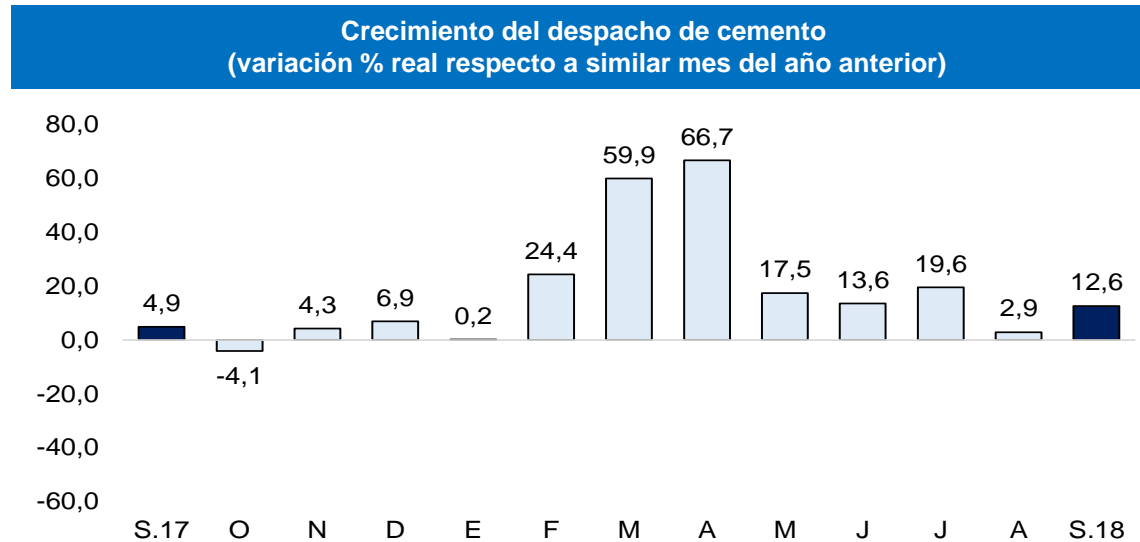

Fuente: BCRP – Sucursal Piura

En setiembre, los créditos en Piura se incrementaron en 3,9 por ciento interanual, tasa menor a la registrada en setiembre 2017 (8,4 por ciento). En el mes, el crédito en soles creció 4,7 por ciento y en moneda extranjera disminuyó en 0,4 por ciento. La tasa de dolarización fue 15,5 por ciento.

Crédito

(Saldos a fin de periodo en millones de soles)

	SalDOS en millones de soles con TCF 1/		Tasa de crecimiento (%)	
	Ago-18	Set-18	Mes	12 Meses
POR TIPO DE CRÉDITO				
Empresas	4 016	4 056	1,0	0,3
Personas	3 239	3 273	1,0	8,7
Consumo	2 429	2 449	0,8	8,3
Hipotecario	810	824	1,7	9,8
TOTAL	7 255	7 329	1,0	3,9
POR TIPO DE MONEDA				
MN	6 141	6 197	0,9	4,7
ME (Mill. US\$)	344	350	1,7	-0,4

1/ TCF = Tipo de Cambio Fijo (S/ 3,24 por US\$)

Fuente: SBS y AFP.

Elaboración: BCRP, Sucursal Piura. Departamento de Estudios Económicos

- En agosto, la **tasa de morosidad** fue de 6,4 por ciento, 0,8 puntos porcentuales más que igual mes de 2017 y por encima de la mora promedio a nivel nacional (3,8 por ciento). La morosidad de las cajas municipales fue 10,7 por ciento; empresas financieras, 5,3 por ciento; banca múltiple, 5,5 por ciento; Edpymes, 6,0 por ciento y Banco de la Nación, 1,9 por ciento.

Crecimiento del crédito

(Var.% nominal con respecto a similar mes del año anterior)

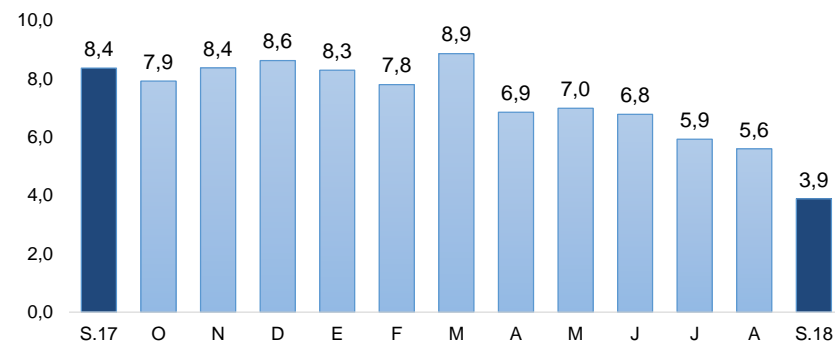

Fuente: SBS y AFP.

Tasa de morosidad 1/

(Porcentaje)

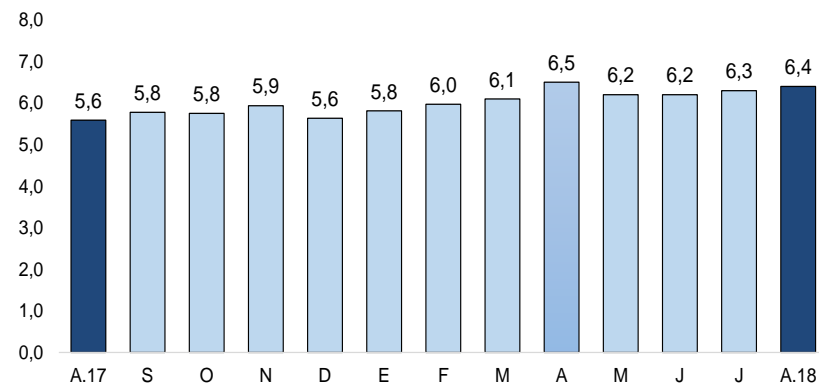

1/ Morosidad = (créditos vencidos + créditos en cobranza judicial) / colocaciones brutas.

Fuente: SBS y AFP.

En setiembre, los depósitos mostraron una expansión interanual de 3,3 por ciento, frente a un crecimiento de 4,3 por ciento en igual mes del año previo. Las captaciones en soles se disminuyeron en 0,6 por ciento y las de moneda extranjera aumentaron en 17,4 por ciento.

Depósitos (SalDOS a fin de periodo en millones de soles)

	SalDOS en millones de soles con TCF 1/		Tasa de crecimiento (%)	
	Ago-18	Set-18	Mes	12 Meses
POR TIPO DE DEPÓSITO				
Vista	953	938	-1,6	25,0
Ahorro	1 535	1 525	-0,6	16,5
Plazo	2 006	1 988	-0,9	-11,6
TOTAL	4 494	4 451	-0,9	3,3
POR TIPO DE MONEDA				
MN	3 438	3 346	-2,7	-0,6
ME (Mill. US\$)	326	341	4,7	17,4

1/ TCF = Tipo de Cambio Fijo (S/ 3,24 por US\$)

Fuente: SBS y AFP.

Elaboración: BCRP, Sucursal Piura. Departamento de Estudios Económicos

Crecimiento de los depósitos (Var.% nominal con respecto a similar mes del año anterior)

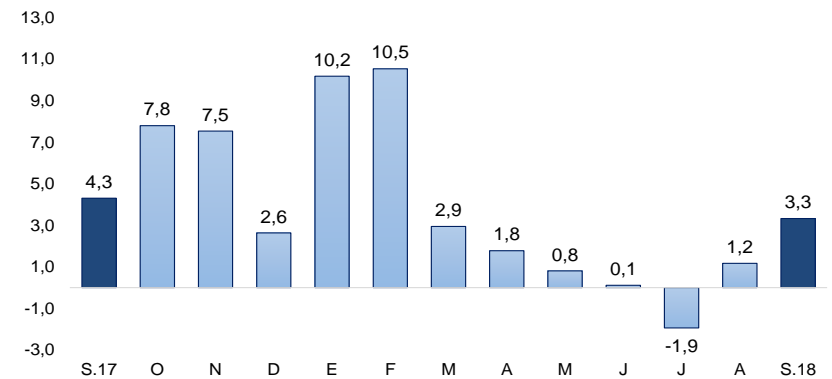

Fuente: SBS y AFP.

En enero-setiembre 2018, la inversión pública fue S/ 1 083,5 millones, mayor en 38,3 por ciento en términos reales a la similar periodo del año previo. En dicho periodo, destacó el aumento de la inversión pública por parte del Gobierno Regional (219,6 por ciento), principalmente en infraestructura agrícola y obras viales (de S/ 12,9 millones en enero-setiembre 2017 a S/ 114,2 millones en enero-setiembre 2018).

Inversión pública 1/ (En millones de soles)

	SETIEMBRE			ENERO-SETIEMBRE		
	2017	2018	Var.% real	2017	2018	Var.% real
Gobierno Nacional	35	32	-10,1	257	267	2,7
Gobierno Regional	20	55	168,1	114	369	219,6
Gobiernos Locales	72	59	-18,6	404	447	9,7
Inversión Pública	127	145,9	13,2	775	1 084	38,3

1/ Información actualizada al 31 de agosto de 2018

2/ Comprende el gasto en remuneraciones, pensiones, bienes y servicios.

Fuente: MEF

Elaboración: BCRP - Sucursal Piura. Departamento de Estudios Económicos.

Crecimiento de la inversión pública (Var.% real con respecto a similar mes del año anterior)

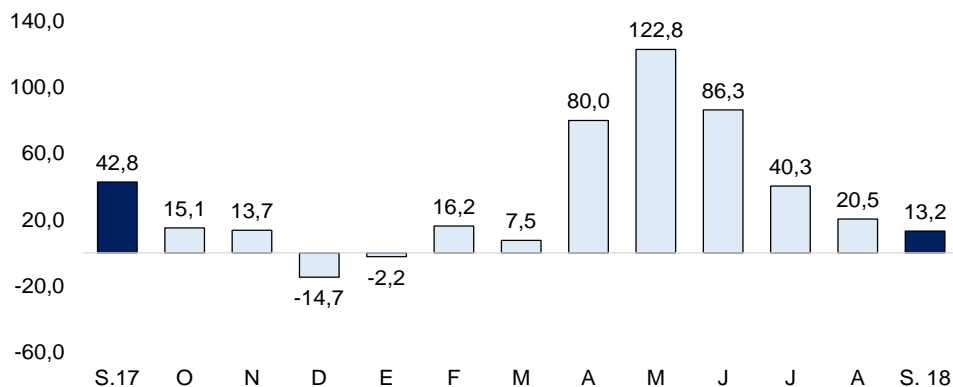

Fuente: MEF.

- A setiembre, el avance de la **inversión pública** fue de 36,0 por ciento del Presupuesto Institucional Modificado (PIM), ascendente a S/ 2 978 millones. El Gobierno Nacional registró un avance del 35,2 por ciento; el Regional, del 34,1 por ciento y las municipalidades del 38,5 por ciento
- En setiembre, la inversión pública del **Gobierno Nacional** fue S/ 32,2 millones, menor en 10,1 por ciento a la de setiembre 2017, reflejando la menor inversión en infraestructuras sociales y culturales (de S/ 1,3 millones en setiembre 2017 a cero en setiembre 2018). En el mes, destacó el mejoramiento de la carretera EMP PE 04B, Sondor, con S/ 15,7 millones y S/ 38,8 millones en el año (75,0 por ciento de su PIM); y la ampliación y mejoramiento de la planta de tratamiento de aguas residuales domésticas San Martín, con S/ 4,3 millones y S/ 42,5 millones en el año (63.6 por ciento de su PIM).
- En setiembre, la inversión pública del **Gobierno Regional** aumentó 168,1 por ciento interanual, principalmente en estructura vial (de S/ 2,5 millones en setiembre 2017 a S/ 20,0 millones en setiembre 2018) y agrícola (de S/ 2,5 millones en setiembre 2017 a S/ 12,4 millones en setiembre 2018). En el mes, destacó construcción del puente vehicular y peatonal Juan Pablo II, Piura, con S/ 14,6 millones y con S/ 35,4 millones en el año (99,8 por ciento de su PIM); y afianzamiento del reservorio Poechos – sistema hidráulico con S/ 12,0 millones y S/ 71,4 millones en el año (64,0 por ciento de su PIM).