



BANCO CENTRAL DE RESERVA DEL PERÚ

Piura: Síntesis de Actividad Económica - Agosto 2018 -

**Departamento de Estudios Económicos
Sucursal Piura**

Octubre de 2018

Actividad Primaria

- En agosto, el sector **agropecuario** se contrajo en 4,5 por ciento interanual, principalmente por la menor producción de uva (-83,3 por ciento), maíz amarillo duro (-70,6 por ciento) y maíz amiláceo (-22,8 por ciento), los cuales fueron parcialmente compensados por la mayor producción de arroz cáscara (396,9 por ciento) y limón (301,0 por ciento).
- En agosto, la actividad **pesquera** creció 2,3 por ciento interanual, debido al mayor desembarque de especies para la elaboración de conservas (56,4 por ciento), lo cual atenuó la disminución en el rubro destinado a congelados (-0,5 por ciento).
- La producción de **hidrocarburos** creció en 11,2 por ciento interanual, por la mayor extracción de petróleo crudo (11,5 por ciento) y gas natural (6,0 por ciento); en un contexto de mejores precios internacionales para el petróleo.

Otros Indicadores de Actividad Económica

- En agosto, la **producción industrial** se contrajo 1,5 por ciento, ante la menor actividad de las ramas no primarias (-4,6 por ciento), principalmente en la producción de cemento (-7,0 por ciento). En el mes, también disminuyó la manufactura primaria (-1,2 por ciento).
- En el mes bajo análisis, los **despachos de cemento** mostraron un crecimiento de 2,9 por ciento interanual, en línea con la mayor inversión pública en Piura (20,5 por ciento), principalmente en infraestructura agrícola y obras viales.
- En agosto de 2018, las **exportaciones** de Piura sumaron US\$ 208,4 millones, superiores en 29,2 por ciento a las de similar mes del año previo, por las mayores ventas de productos tradicionales (63,6 por ciento) y no tradicionales (5,4 por ciento).
- En agosto, el **crédito** aumentó 5,6 por ciento interanual, por el mayor financiamiento a personas (10,5 por ciento) y empresas (1,9 por ciento).

Piura: Otros indicadores de actividad económica

(Variación % respecto a similar mes del año anterior)

	Nov.17	Dic.17	Ene.18	Feb.18	Mar.18	Abr.18	May.18	Jun.18	Jul.18	Ago.18
Producción industrial 1/	↓ -21,7	↓ -15,3	↓ -9,9	↑ 7,5	↑ 48,1	↑ 13,3	↑ 38,1	↑ 5,6	↓ -1,0	↓ -1,5
Despachos de cemento 1/	↑ 4,3	↑ 6,9	↑ 0,2	↑ 24,4	↑ 59,9	↑ 66,7	↑ 17,5	↑ 13,6	↑ 19,6	↑ 2,9
Exportaciones 2/	↓ -14,3	↓ -17,2	↑ 23,2	↑ 18,6	↑ 33,9	↑ 59,3	↑ 55,0	↑ 41,0	↑ 40,3	↑ 29,2
Crédito total 2/	↑ 8,4	↑ 8,6	↑ 8,3	↑ 7,8	↑ 8,9	↑ 6,9	↑ 7,0	↑ 6,8	↑ 5,9	↑ 5,6
Inversión pública 1/	↑ 13,7	↓ -14,7	↓ -2,2	↑ 16,2	↑ 7,5	↑ 80,0	↑ 122,8	↑ 86,3	↑ 40,3	↑ 20,5

1/ En términos reales. 2/ En términos nominales.

Fuentes: BCRP-Sucursales, PRODUCE, PETROPERU, Cementos Pacasmayo, SBS, SUNAT y MEF.

En agosto de 2018, el sector agropecuario se contrajo en 4,5 por ciento respecto a similar mes del año previo, debido a la menor producción agrícola (-9,2 por ciento) de productos como uva (-83,3 por ciento), maíz amarillo duro (-70,6 por ciento) y maíz amiláceo (-22,8 por ciento), los cuales fueron parcialmente compensados por la mayor producción de arroz cáscara (396,9 por ciento) y limón (301,0 por ciento).

Producción de principales productos agropecuarios 1/ (Toneladas)

Subsectores	Estructura Porcentual 2017 2/	Agosto			Enero - Agosto		
		2017	2018	Var. %	2017	2018	Var. %
AGRÍCOLA	77,9			-9,2			20,6
Orientada al mercado externo y agroindustria 2/	47,9			-40,1			-7,3
Mango	11,2	751	0	-100,0	154 420	155 998	1,0
Uva	23,9	13 500	2 250	-83,3	50 664	5 274	-89,6
Plátano	5,2	19 281	26 077	35,2	126 794	207 657	63,8
Maíz Amarillo Duro	3,0	6 533	1 919	-70,6	36 141	21 296	-41,1
Frijol Caupí	1,0	151	72	-52,3	7 838	928	-88,2
Piquillo	0,4	0	0	n.d.	3 713	11 000	196,3
Palta	0,7	103	146	41,7	7 819	8 123	3,9
Cacao	0,2	8	88	1 000,0	483	1 219	152,4
Páprika	0,5	0	0	n.d.	892	2 156	141,7
Orientada al mercado interno 2/	30,0			35,4			47,1
Arroz cáscara	23,2	2 625	13 044	396,9	276 779	406 526	46,9
Limón	2,2	2 123	8 513	301,0	40 844	120 235	194,4
Papa	0,6	1 451	1 452	0,1	9 875	11 732	18,8
Arveja G/S	0,4	1 941	991	-48,9	2 419	1 539	-36,4
Camote	0,4	1 122	2	-99,8	7 479	5 125	-31,5
Trigo	0,7	3 869	3 977	2,8	8 639	8 049	-6,8
Yuca	0,2	144	973	575,7	2 632	3 810	44,8
Cebolla	0,1	640	120	-81,3	2 140	1 631	-23,8
PECUARIO	22,1			5,5			4,1
Ave	10,0	3 252	3 494	7,4	22 934	25 887	12,9
Vacuno	4,9	1 211	1 227	1,3	9 772	9 527	-2,5
Leche	2,3	3 053	3 294	7,9	27 174	25 579	-5,9
Huevo	1,0	345	375	8,8	3 004	2 809	-6,5
Ovino	1,2	295	310	5,0	2 425	2 641	8,9
Porcino	1,7	525	553	5,2	4 360	4 220	-3,2
Caprino	0,9	293	284	-2,9	2 303	2 113	-8,3
SECTOR AGROPECUARIO	100,00			-4,5			16,3

1/ Cifras preliminares.

2/ Estimado a precios de 2007.

Fuente: Ministerio de Agricultura y Riego.

Elaboración: BCRP, Sucursal Piura. Departamento de Estudios Económicos.

En agosto, la actividad pesquera se incrementó en 2,3 por ciento respecto de agosto 2017, debido al mayor desembarque de especies para la elaboración de conservas (56,4 por ciento), lo cual atenuó el menor desembarque de especies para congelados (-0,5 por ciento).

Producción pesquera 1/
(En TM)

	AGOSTO			ENERO - AGOSTO		
	2017	2018	Var %	2017	2018	Var %
Consumo Humano Directo			2,3			21,7
Congelado	13 628	13 560	-0,5	243 801	298 188	22,3
Enlatado	1 235	1 932	56,4	7 307	14 362	96,5
Consumo Humano Indirecto			n.d.			-27,3
Harina	0	0	n.d.	179 021	130 136	-27,3
TOTAL			2,3			18,1

1/ Estimado a precios de 2007.

Fuente: PRODUCE

Elaboración: BCRP Sucursal Piura. Departamento de Estudios Económicos.

En agosto 2018, la producción de hidrocarburos creció 11,2 por ciento, tanto por la mayor extracción de petróleo crudo (11,5 por ciento) como de gas natural (6,0 por ciento); en un contexto de mejores precios internacionales para el petróleo.

Producción de Hidrocarburos 1/ (Var. % real respecto al mismo periodo del año anterior)						
	Agosto			Enero - Agosto		
	2017	2018	Var.%	2017	2018	Var.%
GAS NATURAL						
(millones de p3)	1 453	1 539	6,0	10 209	10 898	6,7
GMP	242	183	-24,3	1 762	1 480	-16,0
P. Monterrico	82	89	8,4	506	623	23,2
Sapet	101	90	-11,4	677	704	3,9
CNPC Perú	437	485	10,9	3 367	3 546	5,3
Olympic	342	380	11,3	2 386	2 965	24,2
Savia Perú	248	312	25,6	1 510	1 580	4,6
PETROLEO CRUDO						
(miles de barriles)	891	993	11,5	6 782	7 531	11,0
CNPC Perú	348	433	24,1	2 556	3 199	25,2
P. Monterrico	11	11	-1,8	76	84	10,8
Sapet	100	116	16,3	718	900	25,3
Olympic	67	63	-6,7	706	480	-32,0
GMP	99	119	20,8	780	907	16,3
Savia Perú	260	246	-5,2	1 904	1 919	0,8
TOTAL 1/			11,2			10,8

1/ Variación porcentual en términos reales estimada a precios de 2007.

FUENTE: PERUPETRO

Elaboración: BCRP, Sucursal Piura. Departamento de Estudios Económicos.

En agosto, la producción industrial se contrajo 1,5 por ciento respecto a la de agosto 2017, lo cual refleja el menor dinamismo en la rama no primaria (-4,6 por ciento), principalmente en la producción de cemento (-7,0 por ciento). En el mes, también disminuyó la manufactura primaria (-1,2 por ciento), como resultado de una menor refinación de petróleo (-6,3 por ciento) y procesamiento de productos pesqueros (-5,6 por ciento).

Producción manufacturera 1/

(Variación % real respecto al mismo periodo del año anterior)

Ramas de actividad	Estructura % 2017 ^{2/}	Variación Anual (%)	
		Agosto	Enero - Agosto
MANUFACTURA PRIMARIA	90,7	-1,2	11,7
Derivados pesqueros	33,4	-5,6	9,3
Derivados de petróleo	48,8	-6,3	11,3
Arroz pilado	8,5	36,2	25,0
MANUFACTURA NO PRIMARIA	9,3	-4,6	4,6
Cemento	6,6	-7,0	7,4
Harina de trigo	2,2	-11,6	-3,7
Cáscara deshidratada de limón	0,3	299,8	-20,9
Aceite esencial de limón	0,0	-81,0	-33,6
Jugos de fruta	0,1	190,9	94,5
SECTOR MANUFACTURA	100,0	-1,5	11,1

1/ Cifras preliminares.

2/ Estimado a precios de 2007.

Fuente: Empresas industriales, PRODUCE y Petroperú.

Elaboración: BCRP, Sucursal Piura. Departamento de Estudios Económicos.

Crecimiento de la manufactura

(Variación % real respecto al mismo mes del año anterior)

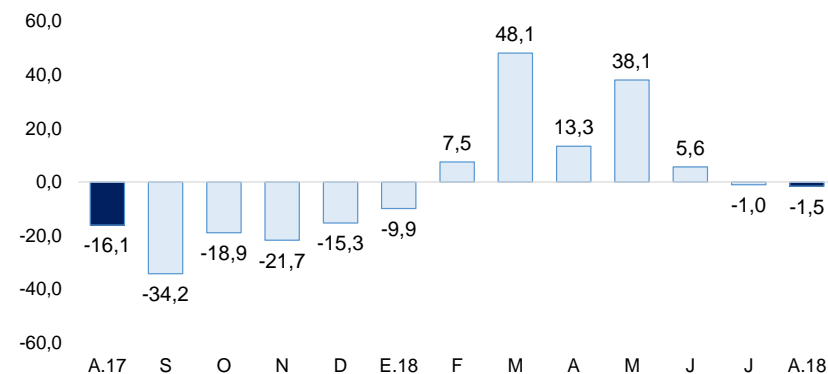

Fuente: Empresas Industriales, PRODUCE y Petroperú.

En el mes bajo análisis, los despachos de cemento crecieron 2,9 por ciento respecto a agosto de 2017, en línea con la mayor inversión pública registrada en Piura (20,5 por ciento), principalmente en infraestructura agrícola y obras viales.

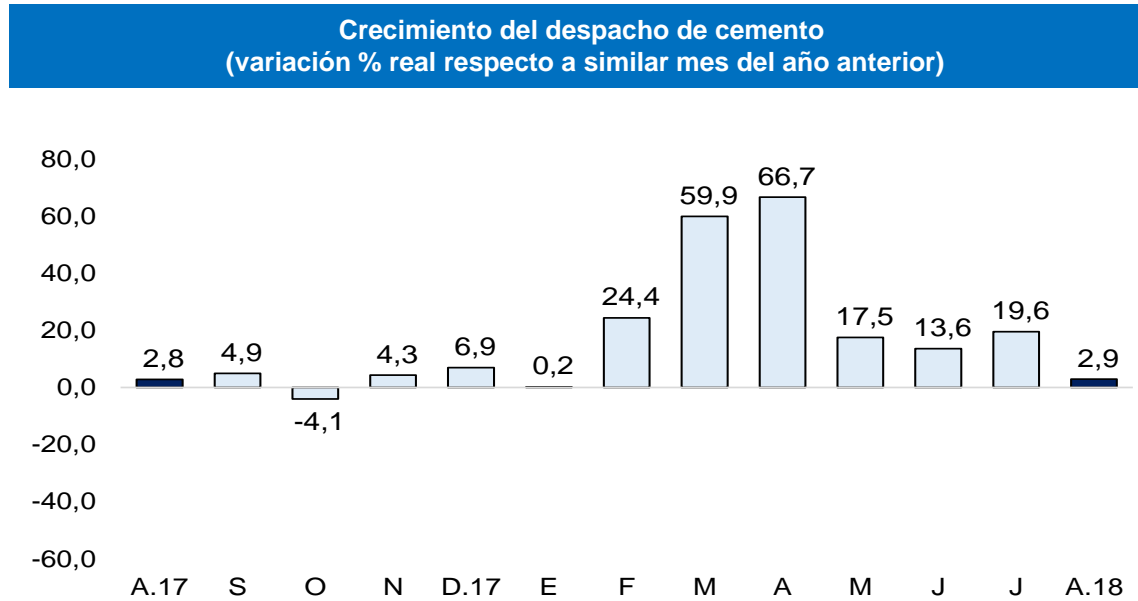

Fuente: BCRP – Sucursal Piura

En agosto, los créditos en Piura se incrementaron en 5,6 por ciento interanual, tasa menor a la registrada en agosto 2017 (7,6 por ciento). En el mes, el crédito en soles creció 4,9 por ciento y en moneda extranjera en 9,3 por ciento. La tasa de dolarización fue 15,3 por ciento.

Crédito

(Saldos a fin de periodo en millones de soles)

	Saldos en millones de soles con TCF 1/		Tasa de crecimiento (%)	
	Jul-18	Ago-18	Mes	12 Meses
POR TIPO DE CRÉDITO				
Empresas	4 008	4 016	0,2	1,9
Personas	3 202	3 239	1,2	10,5
Consumo	2 397	2 429	1,3	11,0
Hipotecario	805	810	0,7	9,2
TOTAL	7 210	7 255	0,6	5,6
POR TIPO DE MONEDA				
MN	6 109	6 141	0,5	4,9
ME (Mill. US\$)	340	344	1,1	9,3

1/ TCF = Tipo de Cambio Fijo (S/ 3,24 por US\$)

Fuente: SBS y AFP.

Elaboración: BCRP, Sucursal Piura. Departamento de Estudios Económicos

- En julio, la **tasa de morosidad** fue de 6,3 por ciento, 0,6 puntos porcentuales más que igual mes de 2017 y por encima de la mora promedio a nivel nacional (3,6 por ciento). La morosidad de las cajas municipales fue 10,1 por ciento; empresas financieras, 5,1 por ciento; banca múltiple, 5,6 por ciento; Edpymes, 6,1 por ciento y Banco de la Nación, 1,9 por ciento.

Crecimiento del crédito

(Var.% nominal con respecto a similar mes del año anterior)

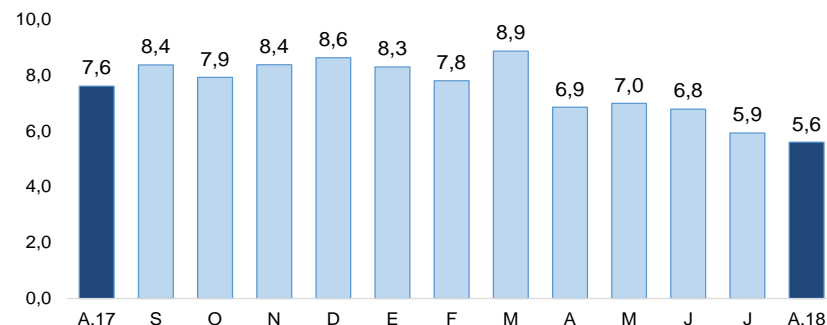

Fuente: SBS y AFP.

Tasa de morosidad 1/

(Porcentaje)

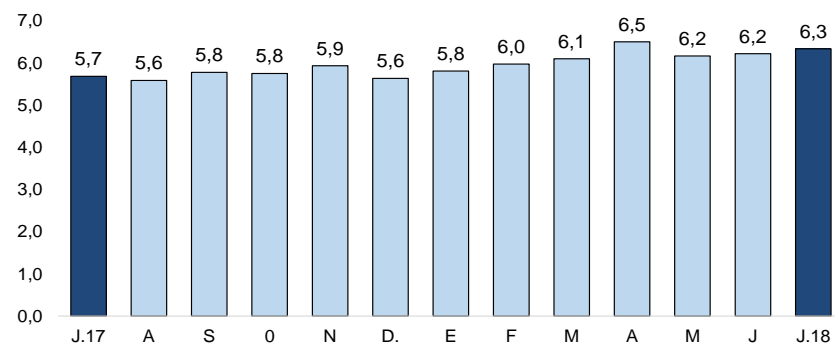

1/ Morosidad = (créditos vencidos + créditos en cobranza judicial) / colocaciones brutas.

Fuente: SBS y AFP.

En agosto, los depósitos mostraron una expansión interanual de 1,2 por ciento, frente a un crecimiento de 10,6 por ciento en igual mes del año previo. Las captaciones en soles se mantuvieron estables y las de moneda extranjera aumentaron en 5,3 por ciento.

Depósitos (SalDOS a fin de periodo en millones de soles)

	SalDOS en millones de soles con TCF 1/		Tasa de crecimiento (%)	
	Jul-18	Ago-18	Mes	12 Meses
POR TIPO DE DEPÓSITO				
Vista	823	953	15,8	19,9
Ahorro	1 545	1 535	-0,7	13,2
Plazo	2 035	2 006	-1,4	-12,4
TOTAL	4 403	4 494	2,1	1,2
POR TIPO DE MONEDA				
MN	3 414	3 438	0,7	0,0
ME (Mill. US\$)	305	326	6,8	5,3

1/ TCF = Tipo de Cambio Fijo (S/ 3,24 por US\$)

Fuente: SBS y AFP.

Elaboración: BCRP, Sucursal Piura. Departamento de Estudios Económicos

Crecimiento de los depósitos (Var.% nominal con respecto a similar mes del año anterior)

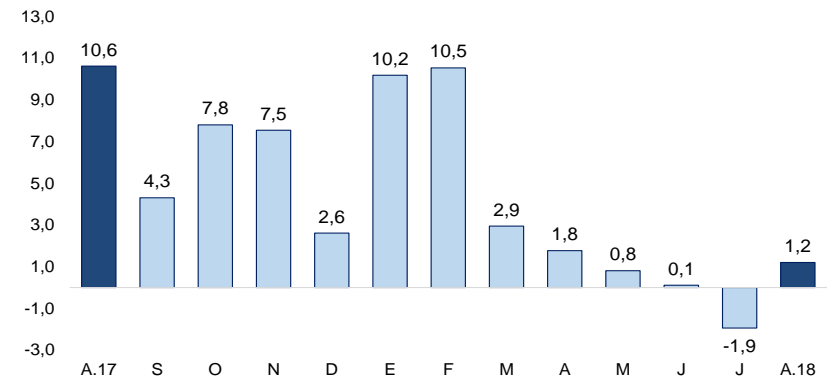

Fuente: SBS y AFP.

En agosto, la inversión pública en Piura fue S/ 143,6 millones, mayor en 20,5 por ciento interanual en términos reales. En el mes creció la inversión del Gobierno Regional (332,6 por ciento) en infraestructura vial (de S/ 3,7 millones en agosto 2017 a S/ 23,5 millones en agosto 2018) y agrícola (de S/ 4,3 millones en agosto 2017 a S/ 16,4 millones en agosto 2018).

Inversión pública 1/ (En millones de soles)

	AGOSTO			ENERO - AGOSTO		
	2017	2018	Var.% real	2017	2018	Var.% real
Gobierno Nacional	45	25	-45,5	222	235	4,7
Gobierno Regional	14	63	332,6	94	315	230,5
Gobiernos Locales	58	55	-5,8	332	388	15,8
Inversión Pública	118	144	20,5	648	938	43,2

1/ Información actualizada al 31 de agosto de 2018

2/ Comprende el gasto en remuneraciones, pensiones, bienes y servicios.

Fuente: MEF

Elaboración: BCRP - Sucursal Piura. Departamento de Estudios Económicos.

- A agosto, la ejecución de la **inversión pública** alcanza el 32,1 por ciento del Presupuesto Institucional Modificado (PIM), ascendente a S/ 2 918 millones. El Gobierno Nacional registró un avance de 29,3 por ciento; el Regional de 29,7 por ciento y los Locales de 35,8 por ciento.

- En agosto, la inversión pública del **Gobierno Nacional** fue S/ 24,9 millones, menor en 45,5 por ciento a la de agosto 2017, reflejando principalmente la menor inversión en obras de agua y saneamiento (-67,4 por ciento). En el mes, destacó el proyecto “Ampliación y Mejoramiento de la PTAR San Martín” con S/ 6,7 millones (S/ 38,2 millones en el acumulado anual, 57,3 por ciento de su PIM) y el “Mejoramiento de la carretera EMP PE-04B Sondor” con S/ 4,1 millones (S/ 23,2 millones en el acumulado anual, 68,7 por ciento de su PIM).

- En agosto, la inversión pública del **Gobierno Regional** aumentó 332,6 por ciento interanual, principalmente en obras viales (de S/ 3,7 millones en agosto 2017 a S/ 23,5 millones en agosto 2018) y de infraestructura agrícola (de S/ 4,3 millones en agosto 2017 a S/ 16,4 millones en agosto 2018). A nivel de proyectos, destacó el proyecto “Ampliación de la Av. Sánchez Cerro” con S/ 23,4 millones (S/ 36,8 millones en el acumulado anual, 100 por ciento de su PIM); y el proyecto “Afianzamiento del reservorio Poechos” con S/ 12,5 millones (S/ 59,4 millones en el acumulado anual, 53,2 por ciento de su PIM).

Crecimiento de la inversión pública (Var.% real con respecto a similar mes del año anterior)

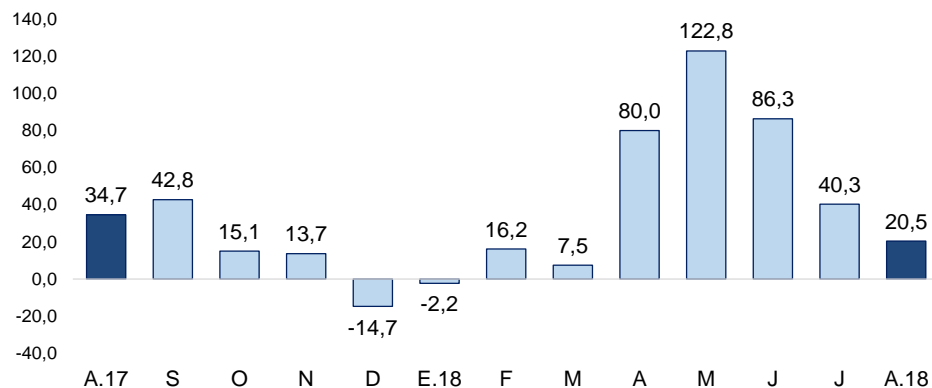

Fuente: MEF.