



BANCO CENTRAL DE RESERVA DEL PERÚ

Amazonas: Síntesis de Actividad Económica - Noviembre 2018 -

**Departamento de Estudios Económicos
Sucursal Piura**

Enero de 2019

Actividad Primaria

- En noviembre de 2018, la **actividad agropecuaria** se expandió 23,8 por ciento interanual, por el aumento de la producción agrícola (29,3 por ciento). Los productos que más contribuyeron a este crecimiento fueron arroz cáscara (59,4 por ciento), papa (138,2 por ciento) y yuca (13,8 por ciento).

Otros Indicadores de Actividad Económica

- En noviembre de 2018, los **despachos de cemento** disminuyeron en 13,3 por ciento interanual. En enero-noviembre de 2018, este indicador creció 5,9 por ciento interanual, en un contexto de mayor inversión pública (22,5 por ciento).
- En noviembre, las **exportaciones** en Amazonas sumaron US\$ 4,6 millones, menores en 36,9 por ciento respecto a las de noviembre de 2017, debido a la disminución de ventas de café (-37,4 por ciento).
- En noviembre, los **créditos** crecieron 12,9 por ciento interanual. Los créditos en soles crecieron en 12,9 por ciento interanual; compensando el retroceso de las colocaciones en moneda extranjera (-19,1 por ciento) que representaron solo el 0,2 por ciento del total.

Otros indicadores de actividad económica

(Variación % respecto a similar mes del año anterior)

	Feb.18	Mar.18	Abr.18	May.18	Jun.18	Jul.18	Ago.18	Set.18	Oct.18	Nov.18
Despachos de cemento 1/	↑ 21,9	↑ 0,6	↑ 39,5	↑ 4,1	↑ 6,3	↑ 19,9	↓ -5,4	↑ 0,2	↓ -13,5	↓ -13,3
Exportaciones 2/	↑ 95,9	↑ 236,0	↓ -22,6	↓ -51,1	↑ 3,7	↑ 85,1	↓ -30,3	↑ 21,5	↑ 45,7	↓ -36,9
Crédito 2/	↑ 17,2	↑ 16,8	↑ 17,1	↑ 16,1	↑ 15,7	↑ 15,4	↑ 16,8	↑ 14,5	↑ 13,8	↑ 12,9
Inversión pública 1/	↑ 18,1	↑ 6,4	↑ 16,3	↑ 13,7	↑ 107,1	↑ 31,4	↑ 25,8	↓ -9,3	↑ 39,8	↓ -15,7

1/ En términos reales. 2/ En términos nominales.

Fuentes: BCRP-Sucursales, PRODUCE, PETROPERU, Cementos Pacasmayo, SBS, SUNAT y MEF.

En noviembre de 2018, la actividad agropecuaria se expandió 23,8 por ciento interanual, por el aumento de la producción agrícola (29,3 por ciento). Los productos que más contribuyeron a este crecimiento fueron arroz cáscara (59,4 por ciento), papa (138,2 por ciento) y yuca (13,8 por ciento).

Producción de principales productos agropecuarios 1/ (Toneladas)

Subsectores	Estructura Porcentua I 2017 2/	Noviembre			Enero - Noviembre		
		2017	2018	Var.%	2017	2018	Var.%
AGRÍCOLA	83,8			29,3			11,3
Orientada al mercado externo y agroindustria 2/	26,7			-29,9			5,8
Café	17,5	61	107	75,8	38 863	44 190	13,7
Plátano	3,9	11 730	10 822	-7,7	118 041	119 919	1,6
Cacao	2,8	469	155	-66,9	5 868	4 775	-18,6
Maíz Amarillo Duro	1,6	539	653	21,2	26 748	30 619	14,5
Orientada al mercado interno 2/				40,1			13,8
Arroz cáscara	23,6	19 507	31 103	59,4	307 878	383 486	24,6
Yuca	4,8	13 100	14 909	13,8	150 545	163 612	8,7
Papa	2,1	2 042	4 866	138,2	51 022	59 201	16,0
Frijol G/S	1,0	37	25	-32,7	5 706	7 404	29,8
Maíz Amiláceo	0,7	0	0	n.d.	6 732	7 012	4,2
Piña	0,6	1 682	1 640	-2,5	17 585	18 550	5,5
Papaya	0,4	1 201	1 059	-11,8	13 816	14 544	5,3
Maíz Choclo	0,3	48	38	-21,3	5 639	5 346	-5,2
Naranja	0,3	390	290	-25,7	6 407	5 616	-12,3
Limón	0,2	432	398	-7,8	5 362	5 320	-0,8
PECUARIO				3,2			-4,8
Ave	1,5	93	102	9,5	4 420	867	-80,4
Huevo	0,2	142	72	-49,5	750	1 412	88,2
Vacuno	6,7	1 369	1 444	5,5	15 864	15 957	0,6
Leche	6,9	7 670	7 941	3,5	85 787	89 095	3,9
Ovino	0,1	10	12	11,1	112	118	5,4
Porcino	0,7	147	165	11,9	2 090	2 114	1,1
Caprino	0,0	12	12	-0,8	127	129	1,7
SECTOR AGROPECUARIO	100,0			23,8			8,7

1/ Cifras preliminares.

2/ Estimado a precios de 2007.

Fuente: Ministerio de Agricultura y Riego.

Elaboración: BCRP, Sucursal Piura. Departamento de Estudios Económicos.

- En enero-noviembre de 2018, el sector creció 8,7 por ciento en relación a igual periodo del año pasado, por la mayor actividad en el subsector agrícola (11,3 por ciento), que compensó la disminución de la producción pecuaria (-4,8 por ciento). En este periodo destacaron las mayores producciones de arroz cáscara (24,6 por ciento) y café (13,7 por ciento).

En el mes bajo análisis, los despachos de cemento disminuyeron en 13,3 por ciento interanual. En enero-noviembre de 2018, este indicador creció 5,9 por ciento interanual, en un contexto de mayor inversión pública (22,5 por ciento).

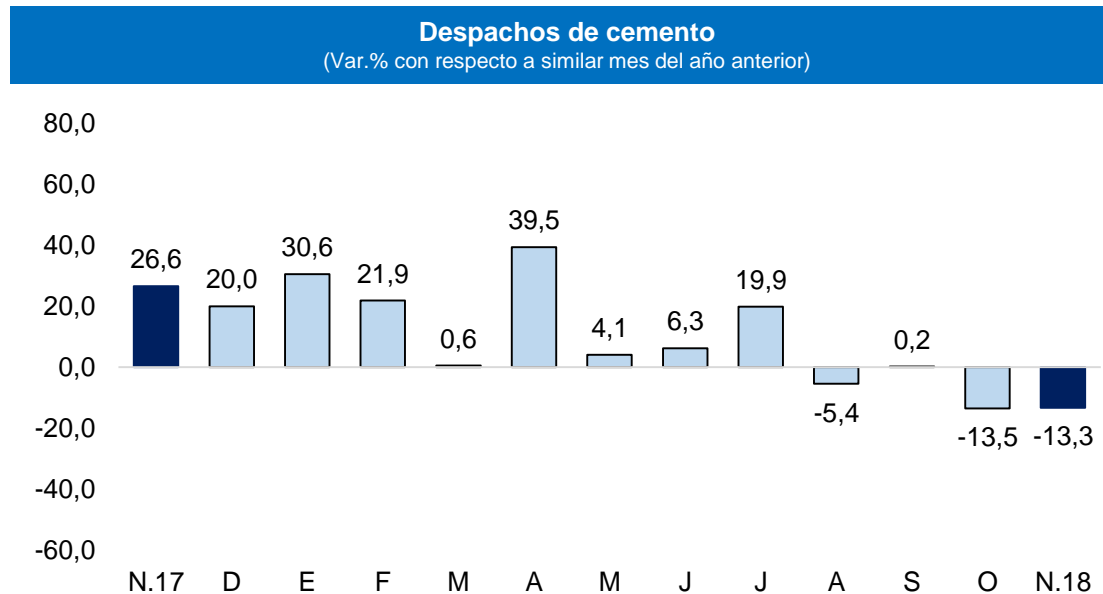

Fuente: BCRP – Sucursal Piura.

En noviembre, las exportaciones en Amazonas sumaron US\$ 4,6 millones, registrando una disminución de 36,9 por ciento interanual.

**Exportaciones por grupo de productos 1/
(Valor FOB en millones de US\$)**

	Estructura %	Noviembre			Enero - Noviembre		
	2017	2017	2018	Var %	2017	2018	Var %
PRODUCTOS TRADICIONALES	97,7%	7,3	4,6	-37,4	30,1	31,0	3,1
Agropecuario	97,7%	7,3	4,6	-37,4	30,1	31,0	3,1
PRODUCTOS NO TRADICIONALES	2,3%	0,1	0,1	21,4	0,8	1,3	69,3
Agropecuario	2,3%	0,1	0,1	-7,4	0,8	1,2	54,8
Otros	0,0%	0,0	0,0	n.d.	0,0	0,1	n.d.
TOTAL EXPORTACIONES	100,0%	7,3	4,6	-36,9	30,9	32,4	4,8

1/ Cifras preliminares

Fuente: SUNAT.

Elaboración: BCRP Sucursal Piura. Departamento de Estudios Económicos

- En noviembre, las **exportaciones en Amazonas** sumaron US\$ 4,6 millones, registrando una disminución de 36,9 por ciento interanual, por las menores ventas de café (-37,4 por ciento).
- En enero-noviembre de 2018, las exportaciones crecieron en 4,8 por ciento respecto a las de similar período del año anterior. Los principales destinos fueron: Estados Unidos (38,2 por ciento), Alemania (13,1 por ciento), Canadá (11,5 por ciento), Suecia (10,3 por ciento) Bélgica (10,1 por ciento), entre otros.

En noviembre, los créditos crecieron 12,9 por ciento interanual, tasa menor a la de noviembre 2017 (16,9 por ciento). Por tipo de moneda, los créditos en soles crecieron en 12,9 por ciento interanual; compensando el retroceso de las colocaciones en moneda extranjera (-19,1 por ciento) que representaron solo el 0,2 por ciento del total.

Crédito

(Saldos a fin de periodo en millones de soles)

	SalDOS en millones de soles con TCF 1/		Tasa de crecimiento (%)	
	Oct-18	Nov-18	Mes	12 Meses
POR TIPO DE CRÉDITO				
Empresas	465	468	0,7	8,1
Personas	237	240	1,3	23,3
Consumo	195	198	1,4	24,5
Hipotecario	42	42	1,0	18,2
TOTAL	702	708	0,9	12,9
POR TIPO DE MONEDA				
MN	701	707	0,9	12,9
ME (Mill. US\$)	0	0	-4,6	-19,1

1/ TCF = Tipo de Cambio Fijo (S/ 3,24 por US\$)

Fuente: SBS y AFP.

Elaboración: BCRP, Sucursal Piura. Departamento de Estudios Económicos.

- **La tasa de morosidad** en octubre 2018 fue de 8,1 por ciento, 0,4 puntos porcentuales por encima a la del mismo mes de 2017 y mayor al promedio nacional (3,7 por ciento). Las cajas municipales registraron un nivel de morosidad de 6,1 por ciento, las financieras de 1,9 por ciento, banca múltiple de 9,3 por ciento, Edpymes de 2,4 por ciento, Banco de la Nación de 1,5 por ciento y Agrobanco de 58,2 por ciento.

Crecimiento del crédito

(Var. % nominal con respecto a similar mes del año anterior)

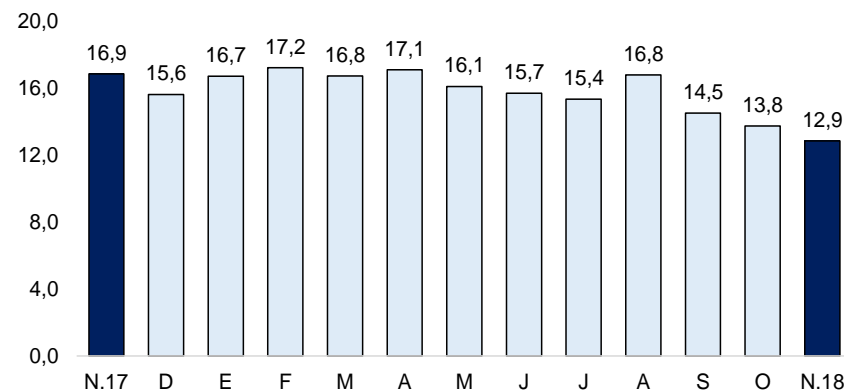

Fuente: SBS y AFP

Tasa de morosidad 1/

(Porcentaje)

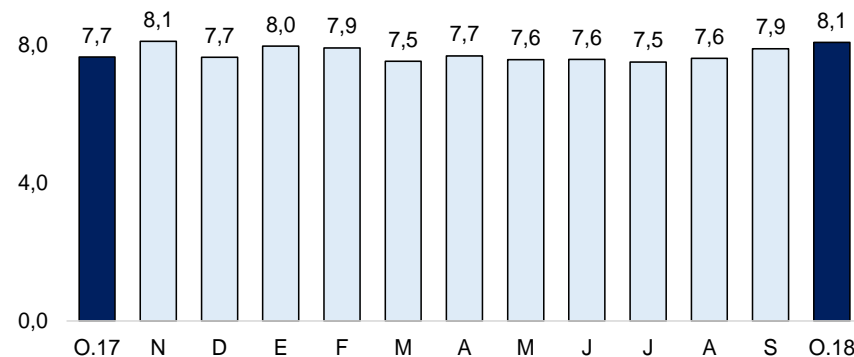

1/ Morosidad = (créditos vencidos + créditos en cobranza judicial) / colocaciones brutas.

En noviembre, los depósitos en las instituciones financieras se incrementaron en 10,7 por ciento, tasa inferior a la registrada en octubre 2017 (15,9 por ciento). Asimismo, por tipo de moneda, los depósitos en soles crecieron 10,1 por ciento interanual y los en moneda extranjera en 30,9 por ciento interanual (importancia relativa del 3,3 por ciento).

Depósitos

(Saldos a fin de periodo en millones de soles)

	Saldos en millones de soles con TCF 1/		Tasa de crecimiento (%)	
	Oct-18	Nov-18	Mes	12 Meses
POR TIPO DE DEPÓSITO				
Vista	122	119	-2,9	10,6
Ahorro	243	243	-0,1	8,6
Plazo	54	57	6,0	20,8
TOTAL	419	419	-0,2	10,7
POR TIPO DE MONEDA				
MN	406	405	-0,3	10,1
ME (Mill. US\$)	4	4	5,0	30,9

1/ TCF = Tipo de Cambio Fijo (S/ 3,24 por US\$)

Fuente: SBS y AFP.

Elaboración: BCRP, Sucursal Piura. Departamento de Estudios Económicos.

Crecimiento de los depósitos

(Var. % nominal con respecto a similar mes del año anterior)

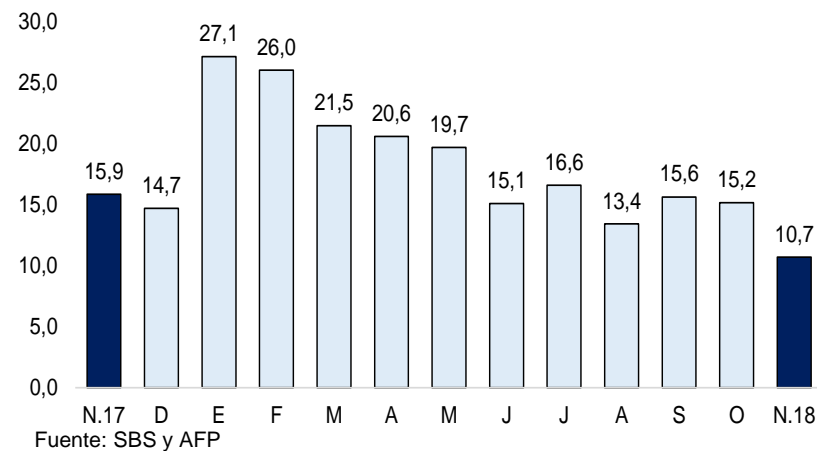

En el mes, la inversión pública alcanzó los S/ 79,1 millones, inferior en 15,7 por ciento en términos reales respecto a la de noviembre 2017. La menor inversión pública se dio a nivel de Gobiernos Nacional (-63,6 por ciento) en infraestructura agrícola (de S/ 19,8 millones en noviembre de 2017 a S/ 2,2 millones en noviembre de 2018); e instalaciones educativas (de S/ 3,9 millones en noviembre de 2017 a S/ 0,1 millones en noviembre de 2018).

Inversión pública 1/ (En millones de soles)						
	NOVIEMBRE			ENERO - NOVIEMBRE		
	2017	2018	Var.% real	2017	2018	Var.% real
Gobierno Nacional	44	17	-63,6	297	338	12,2
Gobierno Regional	17	27	58,0	147	218	46,6
Gobiernos Locales	31	36	13,7	208	254	20,2
Inversión Pública	92	79	-15,7	652	809	22,5

1/ Información actualizada al 30 de noviembre de 2018

2/ Comprende el gasto en remuneraciones, pensiones, bienes y servicios.

Fuente: MEF.

Elaboración: BCRP - Sucursal Piura. Departamento de Estudios Económicos.

Crecimiento de la inversión pública (Var.% real con respecto a similar mes del año anterior)

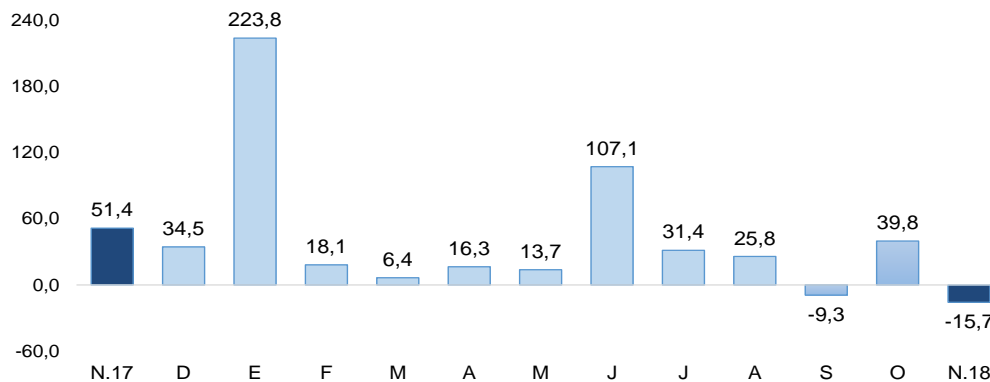

Fuente: MEF.

- Hasta noviembre, en Amazonas se ejecutó el 62,4 por ciento del Presupuesto Institucional Modificado (PIM) para **inversión pública**, ascendente a S/ 1,296 millones. El Gobierno Nacional registró un avance del 77,3 por ciento; el Regional, del 51,7 por ciento y las municipalidades, del 58,0 por ciento.
- En noviembre, la inversión pública del **Gobierno Nacional** disminuyó 63,6 por ciento, principalmente en obras de infraestructura agrícola (de S/ 19,8 millones en noviembre de 2017 a S/ 2,2 millones en noviembre de 2018). En el mes destaca el Sistema Eléctrico Rural Nuevo Seasme III Etapa, con S/ 2,7 millones y S/ 4,2 millones en el año (94,1 por ciento de su PIM); y la Continuación y Culminación del proyecto de irrigación Amojao, con S/ 2,3 millones y S/ 17,3 millones en el año (31,0 por ciento de su PIM).
- La inversión pública del **Gobierno Regional** creció 58,0 por ciento interanual, principalmente en instalaciones educativas (de S/ 2,7 millones en noviembre 2017 a S/ 8,3 millones en noviembre de 2018). A nivel de proyectos, destacó el establecimiento de las bases para el desarrollo rural a través del Corredor Turístico del Valle del Utcubamba, con S/ 2,3 millones y S/ 5,0 millones en el año (42,0 por ciento de su PIM) y la Construcción del camino vecinal La Unión - El Líbano - Sta Cruz - La Primavera - de Omia - Rodríguez de Mendoza con S/ 1,8 millones y S/ 2,8 millones en el año (48,7 por ciento de su PIM).