

BANCO CENTRAL DE RESERVA DEL PERÚ
SUCURSAL PIURA



AMAZONAS: Síntesis de Actividad Económica
Octubre 2017¹

Departamento de Estudios Económicos

¹ En el presente informe participaron (en orden alfabético): Rosario Alama Salazar, Kiel Arroyo Labán, José Lupú Figallo y Julio Ortíz Berrú.

ÍNDICE

	<i>Página</i>
RESUMEN EJECUTIVO.....	3
I. ACTIVIDAD PRODUCTIVA.....	4
1. Actividad primaria.....	4
1.1 Sector agropecuario.....	4
2. Otros indicadores sectoriales.....	5
2.1 Sector construcción.....	5
II. SECTOR EXTERNO.....	6
1. Exportaciones.....	6
III. CRÉDITO Y DEPÓSITOS.....	6
1. Crédito.....	6
2. Depósitos.....	8
IV. EJECUCIÓN DEL PRESUPUESTO DE GASTOS DEL GOBIERNO GENERAL.....	9
1. Gasto corriente no financiero.....	9
2. Gasto de capital.....	9
V. ANEXOS.....	11



RESUMEN EJECUTIVO

Principales hechos de importancia

- En octubre, la **actividad agropecuaria** creció en 3,0 por ciento respecto a similar mes del año anterior, reflejando la mayor producción del subsector agrícola (2,2 por ciento) y pecuario (6,0 por ciento)
- En cuanto a los **otros indicadores** de actividad económica en la región, todos tuvieron un comportamiento positivo: se expandieron los despachos de cemento (156,1 por ciento), las exportaciones (17,9 por ciento), el crédito (17,1 por ciento) y la inversión pública (11,7 por ciento).

Actividad primaria

- En octubre, la actividad agropecuaria creció en 3,0 por ciento, principalmente por la mayor producción agrícola de cacao (67,7 por ciento) y maíz amarillo duro (55,0 por ciento).

Otros indicadores de actividad económica

- En el mes bajo análisis, los **despachos de cemento** presentaron un incremento interanual de 156,1 por ciento. Por otro lado, la **inversión pública** creció 11,7 por ciento, en términos reales, respecto de octubre 2016, debido a la mayor inversión del Gobierno Regional en obras de infraestructura vial.
- En octubre, las **exportaciones** registraron un aumento de 17,9 por ciento respecto de octubre de 2016, por mayores ventas de café.
- El **crédito** aumentó 17,1 por ciento respecto de octubre de 2016. El financiamiento a empresas se expandió en 12,9 por ciento y el dirigido a personas en 27,6 por ciento.

CUADRO N° 1
AMAZONAS
OTROS INDICADORES DE ACTIVIDAD ECONÓMICA
(Variación % respecto a similar mes del año anterior)

	Feb.17	Mar.17	Abr.17	May.17	Jun.17	Jul.17	Ago.17	Set.17	Oct.17
Despachos de cemento 1/	↑ 109,1	↑ 137,9	↑ 28,2	↑ 50,2	↑ 39,7	↑ 62,7	↑ 67,0	↑ 80,2	↑ 156,1
Exportaciones 2/	↑ 16,3	n.d.	↑ 14,1	↑ 473,7	↑ 116,3	↓ -28,4	↑ 39,5	↓ -28,1	↑ 17,9
Crédito 2/	↑ 14,1	↑ 15,6	↑ 14,4	↑ 14,6	↑ 16,8	↑ 16,3	↑ 14,9	↑ 16,7	↑ 17,1
Inversión pública 1/	↑ 38,4	↓ -4,9	↓ -5,7	↓ -10,3	↑ 4,3	↓ -6,2	↑ 62,7	↑ 72,9	↑ 11,7

1/ En términos reales.

2/ En términos nominales.

Fuentes: Petroperu, Cementos Selva, Ministerio de Trabajo, SBS y MEF.

I. ACTIVIDAD PRODUCTIVA

1. Actividad primaria

1.1 Sector agropecuario

- En octubre, la actividad agropecuaria presentó un incremento de 3,0 por ciento interanual, debido al aumento del subsector agrícola (2,2 por ciento) y de la producción pecuaria (6,0 por ciento). En el mes, aumentó la producción de cacao (67,7 por ciento), maíz amarillo duro (55,0 por ciento) y de yuca (26,3 por ciento); asimismo se incrementó la producción de carne de vacuno (1,2 por ciento) y de leche (10,4 por ciento).

**CUADRO N° 2
AMAZONAS
SECTOR AGROPECUARIO 1/**

(Toneladas)

Subsectores	Estructura Porcentual 2013 2/	Octubre			Enero-Octubre		
		2016	2017	Var.%	2016	2017	Var.%
AGRÍCOLA	90,2			2,2			4,2
Orientada al mercado externo y agroindustria 2/	24,8			23,9			10,0
Café	19,0	258	221	-14,2	34 428	38 465	11,7
Cacao	2,6	275	461	67,7	3 915	4 322	10,4
Maíz Amarillo Duro	2,1	398	618	55,0	26 589	26 209	-1,4
Caña de Azúcar	1,1	10 264	9 000	-12,3	102 047	95 413	-6,5
Orientada al mercado interno 2/	65,4			0,5			1,7
Arroz	31,3	23 099	23 099	0,0	267 421	288 070	7,7
Pastos	15,3	307 459	298 113	-3,0	3 195 468	3 090 511	-3,3
Plátano	5,8	11 439	12 334	7,8	114 032	94 301	-17,3
Yuca	5,4	10 466	13 214	26,3	120 144	136 436	13,6
Papa	3,7	5 732	5 005	-12,7	52 185	48 799	-6,5
Frijol G/S	1,5	3	24	702,3	5 952	5 659	-4,9
Maíz Choclo	0,5	49	7	-85,1	6 249	5 554	-11,1
Piña	0,5	649	505	-22,2	7 206	5 408	-24,9
Limón	0,3	529	383	-27,6	5 417	4 865	-10,2
Naranja	0,3	484	289	-40,3	5 068	4 857	-4,2
PECUARIO	9,8			6,0			12,7
Carne de Ave 3/	0,2	209	180	-13,8	1 597	4 327	170,9
Huevo	0,4	69	116	69,0	705	616	-12,7
Carne de vacuno 3/	4,0	1 380	1 397	1,2	13 913	14 527	4,4
Leche	4,8	6 659	7 350	10,4	68 794	72 201	5,0
Carne de Ovino 3/	0,1	12	11	-10,9	118	102	-13,3
Carne de Porcino 3/	0,5	187	202	8,1	1 800	1 949	8,3
Carne de Caprino 3/	0,0	11	12	11,9	121	116	-3,9
SECTOR AGROPECUARIO	100,0			3,0			5,4

1/ Cifras preliminares

2/ A precios de 2007

3/ Peso neto

Fuente: Ministerio de Agricultura y Riego

Elaboración: BCRP, Sucursal Piura. Departamento de Estudios Económicos

- En el inicio de la campaña agrícola 2017-2018 (agosto-octubre) se han instalado 7,2 mil hectáreas de cultivos transitorios, lo que implicó una caída de 9,4 por ciento respecto a la campaña anterior. Este comportamiento obedeció principalmente a la menor superficie sembrada de arroz (15,9 por ciento), maíz choclo (-32,8 por ciento) y papa (-18,0 por ciento).



**CUADRO N° 3
AMAZONAS
SUPERFICIE SEMBRADA 1/
(Hectáreas)**

CULTIVO	CAMPAÑA AGRÍCOLA 2/		Variación	
	2016-2017	2017-2018	Absoluta	Porcentual
CULTIVOS TRANSITORIOS	7 929	7 183	-746	-9,4
Arroz	2 717	2 285	-433	-15,9
Frijol G/S	1 450	1 236	-214	-14,7
Maíz Amarillo Duro	242	304	62	25,6
Maíz Amiláceo	1 845	1 769	-76	-4,1
Maíz Choclo	417	280	-137	-32,8
Olluco	30	38	8	26,7
Papa	268	220	-48	-18,0
Yuca	827	915	88	10,6
Otros	134	137	3	2,5
CULTIVOS PERMANENTES	164	139	-25	-139
Café	61	7	-54	-88,5
Cacao	56	92	36	64,3
Plátano	47	40	-7	-14,9
Total	8 093	7 322	-771	-9,5

1/ Cifras preliminares
2/ De Agosto a Octubre
FUENTE: MINAGRI

2. Otros indicadores sectoriales

2.1 Sector construcción

- En el mes bajo análisis, los despachos de cemento se incrementaron en 156,1 por ciento en relación con octubre de 2016. En enero-octubre de 2017, el sector creció en 78,9 por ciento respecto de similar período del año previo.

**GRÁFICO N° 1
AMAZONAS: VARIACIÓN DE LOS DESPACHOS DE CEMENTO**
(Variación % real respecto a similar mes del año anterior)

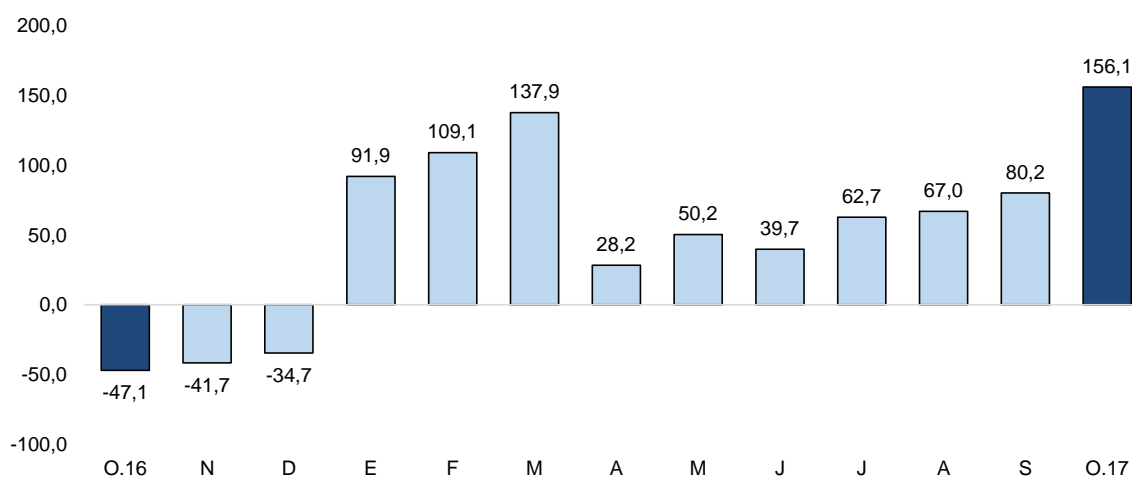

Fuente: BCRP – Sucursal Piura

II. SECTOR EXTERNO

1. Exportaciones

- En octubre, las exportaciones en Amazonas sumaron US\$ 4,3 millones, superiores en 17,9 por ciento respecto a las de octubre de 2016, debido a las mayores ventas de café.
- En enero-octubre de 2017 se registró un incremento de 21,5 por ciento en relación a similar período del año anterior. Los principales destinos fueron: Estados Unidos (26,5 por ciento), Alemania (23,1 por ciento), Suecia (15,9 por ciento), Canadá (12,0 por ciento), Bélgica (9,9 por ciento), entre otros.

CUADRO N° 5
AMAZONAS: EXPORTACIONES POR GRUPO DE PRODUCTOS 1/
(Valor FOB en millones de US\$)

	Estructura 2013	OCTUBRE			ENERO - OCTUBRE		
		2016	2017	Var %	2016	2017	Var %
PRODUCTOS TRADICIONALES	80,8%	3,5	4,3	23,9	18,3	22,5	23,3
Agropecuario	80,8%	3,5	4,3	23,9	18,3	22,5	23,3
PRODUCTOS NO TRADICIONALES	19,2%	0,2	0,0	-100,0	0,9	0,7	-15,5
Agropecuario	18,3%	0,2	0,0	-100,0	0,8	0,7	-10,6
Otros	0,9%	0,0	0,0	n.d.	0,0	0,0	-100,0
TOTAL EXPORTACIONES	100,0%	3,6	4,3	17,9	19,1	23,3	21,5

1/ Cifras preliminares

FUENTE : SUNAT.

ELABORACIÓN: BCRP Sucursal Piura. Departamento de Estudios Económicos

III. CRÉDITO Y DEPÓSITOS

1. Crédito

- En octubre, los créditos registraron un incremento de 17,1 por ciento interanual, superior al registrado en similar mes del año previo (12,9 por ciento). Por tipo de moneda, los créditos en soles representaron el 99,7 por ciento del total y crecieron en 18,0 por ciento interanual, en tanto que las colocaciones en moneda extranjera (0,3 por ciento del total) disminuyeron en 68,2 por ciento.

CUADRO N° 7
AMAZONAS: CRÉDITO 1/
(Saldos en millones de soles)

	Saldos en millones de soles con TCF 1/		Tasa de crecimiento (%)	
	sep-17	oct-17	Mes	12 Meses
POR TIPO DE CRÉDITO				
Empresas	421	425	0,9	12,9
Personas	189	192	1,8	27,6
Consumo	155	157	1,5	30,4
Hipotecario	34	35	2,9	16,2
TOTAL	610	617	1,2	17,1
POR TIPO DE MONEDA				
MN	608	615	1,3	18,0
ME (Mill. US\$)	1	1	-22,7	-68,2

1/ TCF = Tipo de Cambio Fijo (S/ 3,31 por US\$)

Fuente: SBS y AFP.

Elaboración: BCRP, Sucursal Piura. Departamento de Estudios Económicos.



GRÁFICO Nº 3
AMAZONAS: VARIACIÓN DEL CRÉDITO 1/
 (Variación % respecto a similar mes del año anterior)

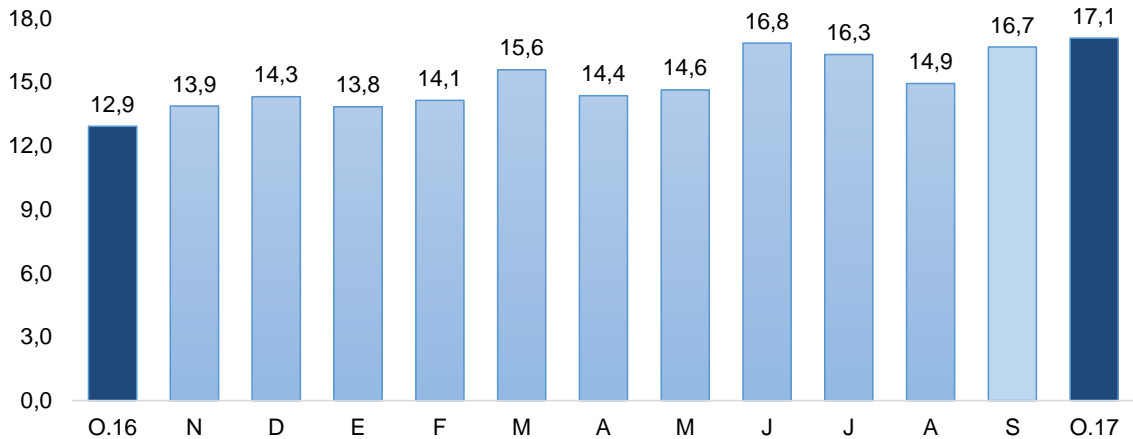

1/ Comprende banca múltiple, cajas municipales, cajas rurales, edpymes y financieras.
 Fuente: SBS y AFP

- En cuanto al tipo de crédito, el financiamiento a personas aumentó 27,6 por ciento, por el crecimiento de los créditos de consumo (30,4 por ciento) e hipotecario (16,2 por ciento). De otro lado, el crédito a empresas creció en 12,9 por ciento.

GRÁFICO Nº 4
AMAZONAS: VARIACIÓN POR TIPO DE CRÉDITO
 (Variación % respecto a similar mes del año anterior)

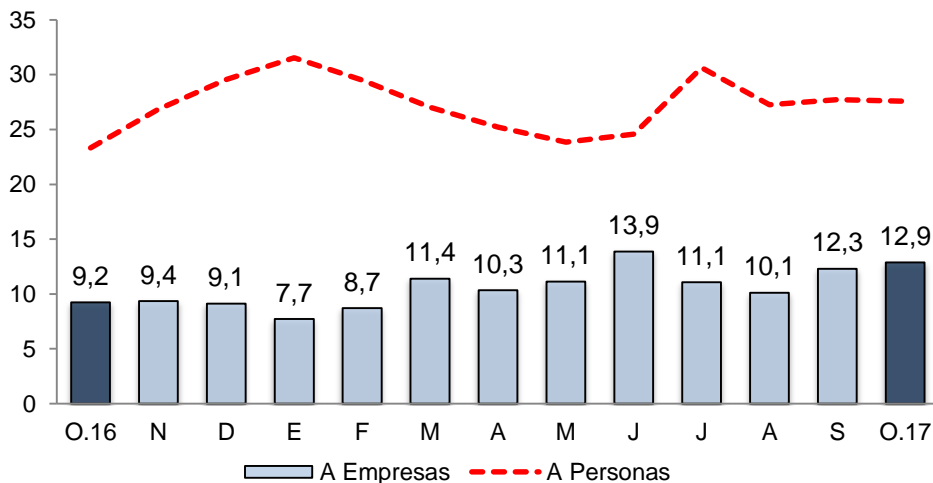

Fuente: SBS y AFP.

- La tasa de morosidad en setiembre fue de 6,8 por ciento, 0,1 puntos porcentuales menor a la del mismo mes de 2016 y por encima de la mora promedio nacional (3,5 por ciento). Las cajas municipales registraron un nivel de morosidad de 4,9 por ciento; empresas financieras 1,2 por ciento; banca múltiple, 9,5 por ciento; Edpymes, 1,5 por ciento; Banco de la Nación, 1,5 por ciento y Agrobanco, 19,3 por ciento.



GRÁFICO Nº 5
AMAZONAS: TASA DE MOROSIDAD
(Porcentaje)

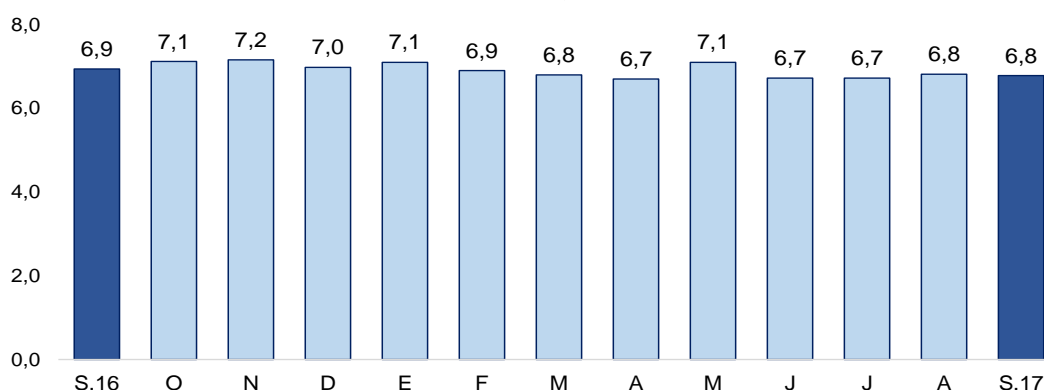

Fuente: SBS y AFP

Elaboración: BCRP – Sucursal Piura. Departamento de Estudios Económicos

2. Depósitos

- En octubre, los depósitos en las instituciones financieras se incrementaron en 9,1 por ciento, tasa superior a la registrada en octubre 2016 (7,8 por ciento). Asimismo, por tipo de moneda, los depósitos en soles representaron el 97,0 por ciento del total y aumentaron en 8,9 por ciento interanual. Las captaciones en moneda extranjera, con una importancia relativa del 3,0 por ciento, aumentaron en 14,2 por ciento.

CUADRO Nº 8
AMAZONAS: DEPÓSITOS 1/
(SalDOS en millones de soles)

	SalDOS en millones de soles con TCF 1/		Tasa de crecimiento (%)	
	sep-17	oct-17	Mes	12 Meses
POR TIPO DE DEPÓSITO				
Vista	106	103	-2,1	6,9
Ahorro	211	218	3,6	7,8
Plazo	44	43	-3,1	22,1
TOTAL	360	364	1,1	9,1
POR TIPO DE MONEDA				
MN	349	353	1,3	8,9
ME (Mill. US\$)	3	3	-4,5	14,2

1/ TCF = Tipo de Cambio Fijo (S/ 3,31 por US\$)

Fuente: SBS y AFP.

Elaboración: BCRP, Sucursal Piura. Departamento de Estudios Económicos.

- Según tipo de depósito, los depósitos de ahorro (59,9 por ciento del total) aumentaron en 7,8 por ciento interanual. Por su parte, los depósitos a la vista (28,4 por ciento del total) aumentaron 6,9 por ciento, y, los depósitos a plazo (11,7 por ciento del total) se incrementaron en 22,1 por ciento.

GRÁFICO Nº 6
AMAZONAS: VARIACIÓN DE LOS DEPÓSITOS 1/
 (Variación % nominal respecto a similar mes del año anterior)

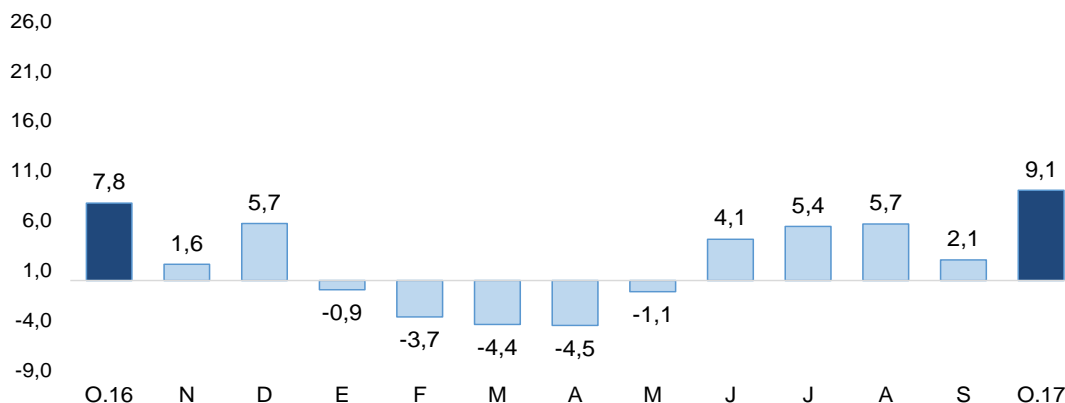

1/ Comprende banca múltiple, cajas municipales, cajas rurales y financieras.
 Fuente: SBS y AFP

IV. EJECUCIÓN DEL PRESUPUESTO DE GASTOS DEL GOBIERNO GENERAL

1. Gasto corriente no financiero

- En octubre, el gasto público corriente no financiero (S/ 119 millones) fue mayor en 37,2 por ciento, en términos reales, respecto al de octubre 2016. Este comportamiento se debe al mayor gasto del Gobierno Nacional (85,5 por ciento), principalmente en el pago de remuneraciones (de S/10 millones en octubre 2016 a S/ 33 millones en octubre 2017, variación real de 219,0 por ciento).

CUADRO Nº 9
AMAZONAS: GASTO PÚBLICO 1/2
 (Millones de soles)

	OCTUBRE			ENERO - OCTUBRE		
	2016	2017	Var.% real	2016	2017	Var.% real
Gobierno Nacional	33	63	85,5	338	614	76,3
Gobierno Regional	44	47	5,2	405	437	4,7
Gobiernos Locales	8	9	9,4	92	106	12,2
TOTAL	85	119	37,2	835	1 158	34,5

1/ Información actualizada al 31 de octubre 2017

2/ Comprende el gasto en remuneraciones, pensiones, bienes y servicios.

Fuente: MEF.

Elaboración: BCRP - Sucursal Piura. Departamento de Estudios Económicos.

2. Gasto de capital

- En el mes, la inversión pública alcanzó los S/ 110 millones, superior en 11,7 por ciento en términos reales respecto a la de octubre 2016. Este aumento se debe a la mayor inversión del Gobierno Regional (120,8 por ciento) y del Gobierno Nacional (3,7 por ciento).

CUADRO Nº 10
AMAZONAS: INVERSIÓN PÚBLICA 1/ 2/
(Millones de soles)

	OCTUBRE			ENERO - OCTUBRE		
	2016	2017	Var.% real	2016	2017	Var.% real
Gobierno Nacional	75	79	3,7	238	253	3,0
Gobierno Regional	8	18	120,8	124	130	1,7
Gobiernos Locales	14	13	-9,4	125	178	38,1
Inversión Pública	97	110	11,7	487	561	11,7

1/ Información actualizada al 31 de octubre 2017

2/ Comprende el gasto en remuneraciones, pensiones, bienes y servicios.

Fuente: MEF.

Elaboración: BCRP - Sucursal Piura. Departamento de Estudios Económicos.

GRÁFICO Nº 7
AMAZONAS: VARIACIÓN DE LA INVERSIÓN PÚBLICA
(Variación % real)

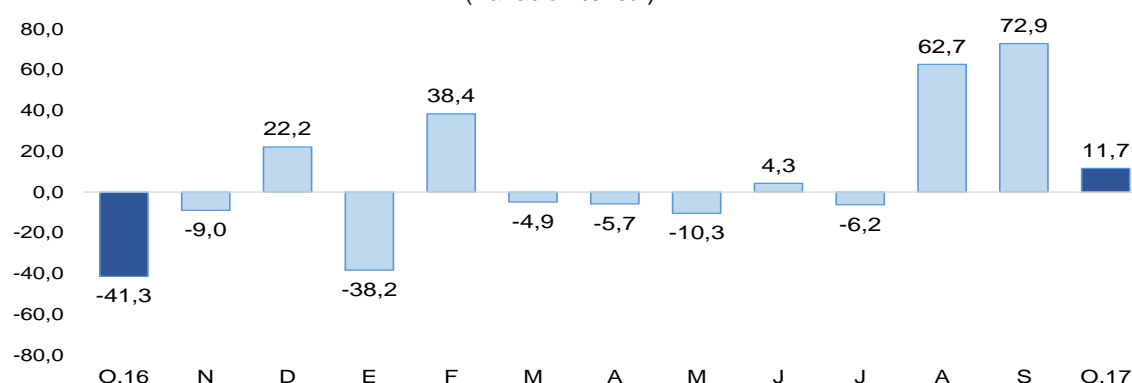

Fuente: MEF

- A octubre, se ha ejecutado el 49,3 por ciento del Presupuesto Institucional Modificado (PIM), ascendente a S/ 1 137 millones. El Gobierno Nacional registró un avance del 61,9 por ciento; el Regional, del 39,2 por ciento y las municipalidades, del 44,8 por ciento.
- En octubre, la inversión pública del Gobierno Nacional aumentó en 3,7 por ciento, debido a la mayor inversión en obras de instalaciones educativas (de S/ 2,1 millones en octubre 2016 a S/ 6,3 millones en octubre 2017). Asimismo, en el mes destacó el proyecto de rehabilitación y remodelación de la I.E San Nicolás con S/ 3,5 millones. Y el mejoramiento de la plaza mayor y plazuela independiente de Chachapoyas, con S/ 1,5 millones en el mes y S/ 9,5 millones en el año (87,5 por ciento de su PIM).
- En octubre, la inversión pública del Gobierno Regional creció 120,8 por ciento interanual, por la mayor inversión en obras de infraestructura vial (S/ 10,8 millones). Destacó la el mejoramiento de vías Bagua-Lonya, con S/ 8,5 millones en el mes y S/ 14,7 millones en el año (18,2 por ciento de su PIM); y la construcción de la carretera La Jalca-Nueva Esperanza con S/ 1,6 millones en el mes y S/ 16,5 millones en el año (66,0 por ciento de su PIM).
- Por su parte, la inversión de los Gobiernos Locales disminuyó 9,4 por ciento interanual, debido a la menor inversión en obras de infraestructura eléctrica. A nivel de proyectos, destacó el mejoramiento y ampliación del servicio de agua potable y alcantarillado en los centros poblados de Chuquimal y Yaulicachi, con S/ 1,4 millones en el mes y S/ 3,2 millones en el año (96,9 por ciento de su PIM); y el Mejoramiento, instalación del sistema de agua potable y alcantarillado en el distrito de Lonya Grande, con S/ 1,0 millones en el mes y S/ 5,3 millones en el año (55,7 por ciento de su PIM).

V. ANEXOS

ANEXO 1

AMAZONAS: PRODUCCIÓN AGROPECUARIA 1/
(TM)

	2016			2017										
	OCT	NOV	DIC	ENE	FEB	MAR	ABR	MAY	JUN	JUL	AGO	SET	OCT	
AGRÍCOLA														AGRÍCOLA
Arroz	23 099	22 327	17 823	23 085	18 433	26 164	30 534	30 927	36 746	36 876	32 479	29 728	23 099	Arroz
Cacao	275	204	156	223	219	307	441	526	564	562	528	492	461	Cacao
Café	258	96	85	20	0	141	4 886	7 607	9 691	8 507	5 462	1 930	221	Café
Caña de azúcar	10 264	10 081	10 660	10 086	9 925	9 897	9 731	9 358	9 723	9 386	9 208	9 100	9 000	Caña de azúcar
Frijol g/s	3	7	221	307	150	10	207	361	1 486	2 494	442	177	24	Frijol g/s
Limón Sutil	529	486	405	476	515	564	547	553	559	551	366	352	383	Limón Sutil
Maíz Amiláceo	78	0	299	9	362	168	13	267	1 853	3 644	270	151	0	Maíz Amiláceo
Maíz Amarillo Duro	398	420	912	836	449	188	120	4 862	4 650	2 902	7 043	4 543	618	Maíz Amarillo Duro
Maíz choclo	49	53	143	91	189	750	2 442	1 581	320	145	30	0	7	Maíz choclo
Naranja	484	258	225	280	375	454	628	776	790	521	421	322	289	Naranja
Olluco	49	64	146	55	34	19	94	210	221	242	74	84	83	Olluco
Papa	5 732	3 733	1 391	2 059	3 935	3 067	2 469	3 528	6 673	8 878	7 563	5 623	5 005	Papa
Pastos	307 459	306 191	312 224	306 105	305 083	311 734	316 907	313 420	316 515	317 859	310 859	293 915	298 113	Pastos
Piña	649	587	578	591	644	601	539	508	473	474	552	523	505	Piña
Plátano	11 439	11 404	11 870	8 694	8 690	8 863	8 745	8 776	8 524	8 725	8 887	12 063	12 334	Plátano
Yuca	10 466	12 140	12 862	12 366	12 503	13 298	14 272	15 597	13 542	13 739	14 992	12 912	13 214	Yuca
PECUARIO														PECUARIO
Carne de ave ^{2/}	209	320	262	268	351	255	449	460	963	678	456	266	180	Carne de ave ^{2/}
Carne de caprino ^{2/}	11	12	14	11	11	11	10	11	11	13	13	12	12	Carne de caprino ^{2/}
Carne de ovino ^{2/}	12	14	17	11	10	10	9	10	10	11	10	10	11	Carne de ovino ^{2/}
Carne de porcino ^{2/}	187	195	220	187	194	187	185	190	198	200	201	204	202	Carne de porcino ^{2/}
Carne de vacuno ^{2/}	1 380	1 393	1 588	1 577	1 583	1 407	1 355	1 418	1 473	1 409	1 438	1 470	1 397	Carne de vacuno ^{2/}
Huevos	69	68	67	65	33	33	34	63	32	32	94	114	116	Huevos
Leche	6 659	6 688	7 132	7 188	6 735	7 420	7 390	7 926	6 825	6 885	7 249	7 233	7 350	Leche

1/ Cifras preliminares

2/ Peso neto

FUENTE: Dirección Regional de Agricultura

ELABORACIÓN: BCRP Sucursal Piura. Departamento de Estudios Económicos



ANEXO 2

AMAZONAS: EXPORTACIONES POR TIPO DE PRODUCTO 1/
(Millones de US\$)

TIPO	2 016			2 017										TIPO
	OCT	NOV	DIC	ENE	FEB	MAR	ABR	MAY	JUN	JUL	AGO	SET	OCT	
I. Productos Tradicionales	3,5	5,0	4,8	1,7	0,8	0,2	0,1	1,4	2,5	2,0	5,6	3,9	4,3	I. Productos Tradicionales
Agropecuario	3,5	5,0	4,8	1,7	0,8	0,2	0,1	1,4	2,5	2,0	5,6	3,9	4,3	Agropecuario
II. Productos No tradicionales	0,2	0,1	0,0	0,1	0,1	0,0	0,1	0,1	0,1	0,1	0,2	0,1	0,0	II. Productos No tradicionales
Agropecuario	0,2	0,1	0,0	0,1	0,1	0,0	0,1	0,1	0,1	0,1	0,2	0,1	0,0	Agropecuario
Maderas y Papeles	0,0	0,0	0,0	0,0	0,0	0,0	0,0	0,0	0,0	0,0	0,0	0,0	0,0	Maderas y Papeles
Metal-mecánico	0,0	0,0	0,0	0,0	0,0	0,0	0,0	0,0	0,0	0,0	0,0	0,0	0,0	Metal-mecánico
Minería No Metálica	0,0	0,0	0,0	0,0	0,0	0,0	0,0	0,0	0,0	0,0	0,0	0,0	0,0	Minería No Metálica
Químico	0,0	0,0	0,0	0,0	0,0	0,0	0,0	0,0	0,0	0,0	0,0	0,0	0,0	Químico
Resto de No Tradicionales	0,0	0,0	0,0	0,0	0,0	0,0	0,0	0,0	0,0	0,0	0,0	0,0	0,0	Resto de No Tradicionales
Sidero-Metalúrgico y Joyería	0,0	0,0	0,0	0,0	0,0	0,0	0,0	0,0	0,0	0,0	0,0	0,0	0,0	Sidero-Metalúrgico y Joyería
Textil	0,0	0,0	0,0	0,0	0,0	0,0	0,0	0,0	0,0	0,0	0,0	0,0	0,0	Textil
TOTAL EXPORTACIONES	3,6	5,0	4,8	1,7	0,9	0,2	0,2	1,5	2,6	2,1	5,8	4,0	4,3	TOTAL EXPORTACIONES

1/ Cifras preliminares

FUENTE: SUNAT

ELABORACIÓN: BCRP Sucursal Piura. Departamento de Estudios Económicos

ANEXO 3

**AMAZONAS: EXPORTACIONES DE PRODUCTOS NO TRADICIONALES 1/
(Miles de US\$)**

TIPO	2016			2017										TIPO
	OCT	NOV	DIC	ENE	FEB	MAR	ABR	MAY	JUN	JUL	AGO	SET	OCT	
Cacao	160	62	0	82	75	0	139	58	69	58	193	57	0	Cacao
Otros prod.agropec. no tradicionales	15	0	0	0	0	0	0	0	0	0	0	0	0	Otros prod.agropec. no tradicionales
AGROPECUARIOS	175	62	0	82	75	0	139	58	69	58	193	58	0	AGROPECUARIOS
OTROS NO TRADICIONALES	0	0	0	0	0	0	0	0	0	0	0	0	0	OTROS NO TRADICIONALES
TOTAL	175	62	0	82	75	0	139	58	69	58	193	58	0	TOTAL

1/ Cifras preliminares

FUENTE: SUNAT www.sunat.gob.pe

ELABORACIÓN: BCRP, Sede Regional Piura. Departamento de Estudios Económicos

ANEXO 4

AMAZONAS: INGRESOS CORRIENTES DEL GOBIERNO CENTRAL
(Millones de soles)

	2016				2017									
	SET	OCT	NOV	DIC	ENE	FEB	MAR	ABR	MAY	JUN	JUL	AGO	SET	
I. Ingresos Tributarios	3,4	3,7	4,2	3,8	4,2	3,0	3,5	2,7	3,2	2,8	3,0	3,3	3,1	I. Ingresos Tributarios
1. Impuestos a los ingresos	2,6	2,5	2,6	2,8	3,4	2,1	2,7	2,1	2,4	1,8	2,0	2,4	2,2	1. Impuestos a los ingresos
-Personas Naturales	0,6	0,6	0,7	0,8	0,7	0,6	0,6	0,6	0,7	0,6	0,7	0,8	0,6	-Personas Naturales
-Personas Jurídicas	2,0	1,9	1,9	2,0	2,7	1,5	1,4	1,0	1,4	1,1	1,2	1,6	1,5	-Personas Jurídicas
-Regularización	0,0	0,0	0,0	0,0	0,0	0,0	0,7	0,5	0,3	0,1	0,1	0,0	0,0	-Regularización
2. Impuestos a la Importación	0,0	0,0	0,0	0,0	0,0	0,0	0,0	0,0	0,0	0,0	0,0	0,0	0,0	2. Impuestos a la Importación
3. Impuestos General a las Ventas	0,3	0,6	0,8	0,5	0,4	0,4	0,3	0,2	0,4	0,3	0,6	0,3	0,4	3. Impuestos General a las Ventas
-Operaciones Internas	0,3	0,6	0,8	0,5	0,4	0,4	0,3	0,2	0,4	0,3	0,6	0,3	0,4	-Operaciones Internas
-Operaciones Externas	0,0	0,0	0,0	0,0	0,0	0,0	0,0	0,0	0,0	0,0	0,0	0,0	0,0	-Operaciones Externas
4. Impuestos Selectivo al Consumo	0,0	0,0	0,0	0,0	0,0	0,0	0,0	0,0	0,0	0,0	0,0	0,0	0,0	4. Impuestos Selectivo al Consumo
5. Otros ingresos tributarios	0,5	0,6	0,7	0,5	0,4	0,5	0,5	0,4	0,4	0,7	0,4	0,6	0,5	5. Otros ingresos tributarios
II. Ingresos No Tributarios	0,0	0,0	0,0	0,0	0,0	0,0	0,0	0,0	0,0	0,0	0,0	0,0	0,0	II. Ingresos No Tributarios
INGRESOS CORRIENTES (I+II)	3,4	3,7	4,2	3,8	4,2	3,0	3,5	2,7	3,2	2,8	3,0	3,3	3,1	INGRESOS CORRIENTES (I+II)

FUENTE: SUNAT

ELABORACIÓN: BCRP Sucursal Piura. Departamento de Estudios Económicos



ANEXO 5

AMAZONAS: GASTOS NO FINANCIEROS DEL GOBIERNO NACIONAL
(Millones de soles)

	2016			2017										
	OCT	NOV	DIC	ENE	FEB	MAR	ABR	MAY	JUN	JUL	AGO	SET	OCT	
GASTOS NO FINANCIEROS	106,0	55,6	82,7	45,5	65,8	79,3	231,3	55,3	99,2	72,7	104,4	68,4	143,3	GASTOS NO FINANCIEROS
a. GASTOS CORRIENTES	33,4	32,4	53,9	44,2	58,2	70,4	71,2	48,6	83,2	60,9	69,4	44,6	63,2	a. GASTOS CORRIENTES
1. Personal y obligaciones sociales	10,1	11,7	12,9	39,1	36,4	36,8	36,9	25,4	45,3	38,5	36,0	35,3	32,8	1. Personal y obligaciones sociales
2. Pensiones y otras prestaciones sociales	0,3	0,1	0,8	0,4	0,4	0,4	0,6	0,5	0,1	0,4	0,0	0,1	0,6	2. Pensiones y otras prestaciones sociales
3. Bienes y servicios	9,4	13,0	27,4	4,3	6,5	11,6	6,9	11,7	9,4	9,8	9,5	6,7	7,6	3. Bienes y servicios
4. Donaciones y transferencias	0,0	0,8	0,5	0,0	1,9	9,1	8,1	0,9	0,0	0,3	6,6	0,0	0,1	4. Donaciones y transferencias
5. Otros gastos	13,6	6,9	12,4	0,3	13,1	12,5	18,8	10,0	28,4	12,0	17,3	2,5	22,0	5. Otros gastos
b. GASTOS DE CAPITAL	72,6	23,2	28,7	1,3	7,6	8,9	160,0	6,8	16,0	11,8	35,0	23,8	80,1	b. GASTOS DE CAPITAL
1. Adquisición de activos no financieros	75,0	23,2	26,9	1,3	7,6	8,5	68,9	6,8	10,6	11,8	34,5	23,8	79,4	1. Adquisición de activos no financieros
2. Otros gastos de capital	-2,3	0,0	1,8	0,0	0,0	0,4	91,2	0,0	5,4	0,0	0,5	0,0	0,8	2. Otros gastos de capital

FUENTE: Ministerio de Economía y Finanzas.

ELABORACIÓN: BCRP Sucursal Piura. Departamento de Estudios Económicos



ANEXO 6

AMAZONAS: GASTOS NO FINANCIEROS DEL GOBIERNO REGIONAL

(Millones de soles)

	2016			2017										
	OCT	NOV	DIC	ENE	FEB	MAR	ABR	MAY	JUN	JUL	AGO	SET	OCT	
GASTOS NO FINANCIEROS	51,8	58,3	130,6	39,0	45,1	55,7	59,3	62,1	55,5	59,6	66,0	59,8	65,3	GASTOS NO FINANCIEROS
a. GASTOS CORRIENTES	43,7	41,0	76,2	38,6	37,1	40,0	42,8	43,0	46,3	48,1	48,2	46,4	46,9	a. GASTOS CORRIENTES
1. Personal y obligaciones sociales	30,1	28,5	37,9	30,1	30,3	28,4	32,4	30,3	32,2	35,3	32,9	35,0	35,4	1. Personal y obligaciones sociales
2. Pensiones y otras prestaciones sociales	2,4	1,1	3,6	4,2	-0,2	2,4	1,8	1,8	1,7	2,5	1,7	1,8	1,7	2. Pensiones y otras prestaciones sociales
3. Bienes y servicios	10,9	11,2	30,8	4,2	6,9	9,1	8,5	10,9	10,2	9,6	12,9	9,5	9,6	3. Bienes y servicios
4. Donaciones y transferencias	0,0	0,0	0,0	0,0	0,0	0,0	0,0	0,0	0,0	0,0	0,0	0,0	0,0	4. Donaciones y transferencias
5. Otros gastos	0,3	0,1	3,9	0,0	0,2	0,1	0,1	0,0	2,1	0,7	0,7	0,1	0,2	5. Otros gastos
b. GASTOS DE CAPITAL	8,2	17,3	54,4	0,5	8,0	15,6	16,5	19,0	9,2	11,5	17,7	13,4	18,4	b. GASTOS DE CAPITAL
1. Adquisición de activos no financieros	8,2	14,2	54,4	0,5	8,0	15,6	16,5	19,0	9,2	11,5	17,7	13,4	18,4	1. Adquisición de activos no financieros
2. Otros gastos de capital	0,0	3,1	0,0	0,0	0,0	0,0	0,0	0,0	0,0	0,0	0,0	0,0	0,0	2. Otros gastos de capital

FUENTE: Ministerio de Economía y Finanzas.

ELABORACIÓN: BCRP Sucursal Piura. Departamento de Estudios Económicos

ANEXO 7

AMAZONAS: GASTOS NO FINANCIEROS DE LOS GOBIERNOS LOCALES
(Millones de soles)

	2016			2017										
	OCT	NOV	DIC	ENE	FEB	MAR	ABR	MAY	JUN	JUL	AGO	SET	OCT	
GASTOS NO FINANCIEROS	21,7	30,3	101,4	12,9	19,9	27,5	26,1	29,2	31,5	39,8	35,2	40,6	21,6	GASTOS NO FINANCIEROS
a. GASTOS CORRIENTES	7,9	7,9	16,6	7,6	8,0	12,1	12,0	14,9	12,2	10,9	10,8	9,2	8,9	a. GASTOS CORRIENTES
1. Personal y obligaciones sociales	2,0	2,0	3,0	2,4	1,9	3,0	2,0	2,1	2,2	2,6	2,1	2,1	2,2	1. Personal y obligaciones sociales
2. Pensiones y otras prestaciones sociales	0,8	0,9	2,0	0,1	0,2	0,6	0,6	0,6	0,8	1,2	0,9	0,7	0,8	2. Pensiones y otras prestaciones sociales
3. Bienes y servicios	5,1	5,1	10,7	4,6	5,8	8,4	6,0	7,7	7,8	7,3	7,2	6,4	5,8	3. Bienes y servicios
4. Donaciones y transferencias	0,0	0,0	0,9	0,0	0,0	0,1	3,3	4,4	1,3	0,0	0,3	0,0	0,0	4. Donaciones y transferencias
5. Otros gastos	0,1	-0,1	0,1	0,5	0,0	0,1	0,0	0,0	0,0	-0,1	0,3	0,0	0,0	5. Otros gastos
b. GASTOS DE CAPITAL	13,8	22,3	84,8	5,3	11,9	15,4	14,1	14,4	19,3	28,8	24,4	31,4	12,7	b. GASTOS DE CAPITAL
1. Adquisición de activos no financieros	13,8	22,3	84,8	5,3	11,9	15,4	14,1	14,4	19,3	28,8	24,4	31,4	12,7	1. Adquisición de activos no financieros
2. Otros gastos de capital	0,0	0,0	0,0	0,0	0,0	0,0	0,0	0,0	0,0	0,0	0,0	0,0	0,0	2. Otros gastos de capital

FUENTE: Ministerio de Economía y Finanzas.

ELABORACIÓN: BCRP Sucursal Piura. Departamento de Estudios Económicos



ANEXO 8

AMAZONAS: CARTERA PESADA EN EL SISTEMA FINANCIERO 1/
(En porcentajes)

ENTIDADES FINANCIERAS	2016				2017									ENTIDADES FINANCIERAS
	SEP	OCT	NOV	DIC	ENE	FEB	MAR	ABR	MAY	JUN	JUL	AGO	SET	
A. BANCO DE LA NACIÓN	1,6	1,6	1,6	1,5	1,5	1,5	1,5	1,5	1,5	1,5	1,5	1,6	1,5	A. BANCO DE LA NACIÓN
B. EMPRESAS BANCARIAS	11,4	11,2	11,4	11,8	11,2	10,6	10,5	9,9	11,2	10,4	9,7	9,7	9,5	B. EMPRESAS BANCARIAS
Agrobanco	4,8	6,7	6,6	7,4	10,1	10,4	10,7	10,7	10,7	13,2	15,3	17,2	19,3	Agrobanco
C. INSTITUCIONES DE MICROFINANZAS														C. INSTITUCIONES DE MICROFINANZAS
Cajas municipales	6,6	6,6	6,6	5,6	5,8	5,7	5,5	5,6	5,7	5,0	5,1	5,1	4,9	Cajas municipales
Edpymes	8,2	8,4	7,9	8,3	6,7	6,7	6,1	5,9	6,5	3,1	2,2	1,8	1,5	Edpymes
Empresas financieras	1,6	1,3	2,1	2,0	2,6	2,4	2,4	1,7	1,7	1,3	1,4	1,2	1,2	Empresas financieras
TOTAL	6,9	7,1	7,2	7,0	7,1	6,9	6,8	6,7	7,1	6,7	6,7	6,8	6,8	TOTAL

1/ Cifras preliminares

FUENTE: SBS

ELABORACIÓN: BCRP Sucursal Piura. Departamento de Estudios Económicos