

BANCO CENTRAL DE RESERVA DEL PERÚ
SUCURSAL PIURA



AMAZONAS: Síntesis de Actividad Económica
Junio 2017¹

Departamento de Estudios Económicos

¹ En el presente informe participaron Rosario Alama Salazar, kiel Arroyo Labán y José Lupú Figallo.

ÍNDICE

	<i>Página</i>
RESUMEN EJECUTIVO.....	3
I. ACTIVIDAD PRODUCTIVA.....	4
1. Actividad primaria.....	4
1.1 Sector agropecuario.....	4
2. Otros indicadores sectoriales.....	5
2.1 Sector manufactura.....	5
2.2 Sector construcción.....	6
II. SECTOR EXTERNO.....	6
1. Exportaciones.....	6
2.1. ASPECTOS LABORALES.....	7
1. Empleo.....	7
III. CRÉDITO Y DEPÓSITOS.....	8
1. Crédito.....	8
2. Depósitos.....	10
IV. EJECUCIÓN DEL PRESUPUESTO DE GASTOS DEL GOBIERNO GENERAL.....	11
3. Gasto corriente no financiero.....	11
4. Gasto de capital.....	11
V. ANEXOS.....	13



RESUMEN EJECUTIVO

Principales hechos de importancia

- En junio, la **actividad agropecuaria** creció 30,0 por ciento respecto de análogo mes del año previo.
- En cuanto a los **otros indicadores** de actividad económica en la región, se expandieron las exportaciones en 116,3 por ciento respecto de junio de 2016, el crédito (16,8 por ciento) y los despachos de cemento (39,7 por ciento). Por su lado, la inversión pública aumentó en 4,3 por ciento mientras que la actividad de refinación de petróleo se mantuvo paralizada.

Actividad primaria

- El aumento interanual en junio de la actividad agropecuaria (30,0 por ciento) se debió al crecimiento tanto del subsector agrícola (30,7 por ciento) como del pecuario (23,9 por ciento).

Otros indicadores de actividad económica

- En junio, se mantuvo paralizada la actividad de procesamiento de **derivados del petróleo** en la Refinería El Milagro.
- En el mes bajo análisis, los **despachos de cemento** presentaron un incremento interanual de 39,7 por ciento.
- En junio, las **exportaciones** registraron un crecimiento de 116,3 por ciento respecto de junio de 2016, que se explica por las mayores ventas de café
- El **crédito** aumentó en 16,8 por ciento respecto de junio de 2016. El financiamiento a empresas se expandió en 24,6 por ciento y el financiamiento a personas en 13,9 por ciento.
- Por su parte, la **inversión pública** presentó un crecimiento de 4,3 por ciento, en términos reales, respecto de mayo 2016.

CUADRO N° 1
AMAZONAS
OTROS INDICADORES DE ACTIVIDAD ECONÓMICA
(Variación % respecto a similar mes del año anterior)

	Dic.16	Ene.17	Feb.17	Mar.17	Abr.17	May.17	Jun.17
Despachos de cemento 1/	↓ -34,7	↑ 5,9	↑ 10,4	↑ 34,2	↓ -36,0	↑ 50,2	↑ 39,7
Exportaciones 2/	↑ 456,9	↑ 164,5	↑ 16,3	n.d.	↑ 14,1	↑ 473,7	↑ 116,3
Crédito 2/	↑ 14,3	↑ 13,8	↑ 14,1	↑ 15,6	↑ 14,4	↑ 14,6	↑ 16,8
Inversión pública 1/	↑ 22,2	↓ -38,2	↑ 38,4	↓ -4,9	↓ -5,7	↓ -10,3	↑ 4,3

1/ En términos reales.

2/ En términos nominales.

Fuentes: Petroperu, Cementos Selva, Ministerio de Trabajo, SBS y MEF.

I. ACTIVIDAD PRODUCTIVA

1. Actividad primaria

1.1 Sector agropecuario

- En junio, la actividad agropecuaria presentó un incremento interanual de 30,0 por ciento explicado por la mayor producción agrícola (30,7 por ciento) y pecuaria (23,9 por ciento). En el subsector agrícola, destaca la producción de cacao, cuyo incremento interanual corresponde a 1280,6 por ciento. Mientras que la producción pecuaria debe su aumento principalmente a la mayor producción de carne de ave (466,1 por ciento), leche (0,9 por ciento) y carne de vacuno (1,1 por ciento).

CUADRO N° 2
AMAZONAS
SECTOR AGROPECUARIO 1/
(Toneladas)

Subsectores	Estructura Porcentual 2013 2/	Junio			Enero-Junio		
		2016	2017	Var.%	2016	2017	Var.%
AGRÍCOLA	90,2			30,7			0,7
Orientada al mercado externo y agroindustria 2/	24,8			87,4			25,1
Café	19,0	8 045	8 142	1,2	20 644	20 336	-1,5
Cacao	2,6	590	8 142	1280,6	2 168	9 858	354,6
Maíz Amarillo Duro	2,1	3 172	3 305	4,2	16 328	7 016	-57,0
Caña de Azúcar	1,1	10 136	10 270	1,3	61 629	61 259	-0,6
Orientada al mercado interno 2/	65,4			-11,9			-9,5
Arroz	31,3	28 004	37 516	34,0	159 246	168 509	5,8
Pastos	15,3	321 980	159 762	-50,4	1 935 854	1 366 315	-29,4
Plátano	5,8	11 406	11 202	-1,8	68 821	67 909	-1,3
Yuca	5,4	11 466	13 542	18,1	74 979	81 604	8,8
Papa	3,7	7 814	6 673	-14,6	27 513	21 560	-21,6
Frijol G/S	1,5	2 800	545	-80,5	4 011	1 518	-62,2
Maíz Choclo	0,5	525	326	-37,9	6 200	3 521	-43,2
Piña	0,5	672	473	-29,5	4 467	3 355	-24,9
Limón	0,3	573	559	-2,6	3 298	3 214	-2,6
Naranja	0,3	896	709	-20,8	3 347	3 222	-3,7
PECUARIO	9,8			23,9			9,6
Carne de Ave 3/	0,2	169	958	466,1	1 060	2 577	143,1
Huevo	0,4	73	32	-56,7	421	281	-33,4
Carne de vacuno 3/	4,0	1 424	1 439	1,1	8 314	8 617	3,6
Leche	4,8	6 761	6 825	0,9	42 438	43 484	2,5
Carne de Ovino 3/	0,1	12	11	-9,4	70	65	-6,8
Carne de Porcino 3/	0,5	184	177	-4,0	1 051	1 023	-2,7
Carne de Caprino 3/	0,0	13	11	-13,1	71	66	-7,9
SECTOR AGROPECUARIO	100,0			30,0			2,0

1/ Cifras preliminares

2/ A precios de 2007

3/ Peso neto

Fuente: Ministerio de Agricultura y Riego

Elaboración: BCRP, Sucursal Piura. Departamento de Estudios Económicos



- En el transcurso de la campaña agrícola 2016-2017 (agosto-junio) se han instalado 90,5 mil hectáreas de cultivos transitorios, lo que implicó una variación de 4,3 por ciento respecto de la campaña anterior. Este comportamiento obedeció principalmente a la mayor superficie sembrada de arroz (18,2 por ciento) y maíz amiláceo (16,1 por ciento). Por el lado de los cultivos permanentes, se observó una reducción de áreas sembradas en café (-50,4 por ciento).

CUADRO N° 3
AMAZONAS
SUPERFICIE SEMBRADA 1/
(Hectáreas)

CULTIVO	CAMPAÑA AGRÍCOLA 2/		Variación	
	2015-2016	2016-2017	Absoluta	Porcentual
CULTIVOS TRANSITORIOS	86 811	90 525	3 714	4,3
Arroz	39 427	46 583	7 156	18,2
Frijol G/S	8 407	8 267	-141	-1,7
Maíz Amarillo Duro	10 552	11 211	659	6,2
Maíz Amiláceo	6 769	7 858	1 089	16,1
Maíz Choclo	1 061	993	-69	-6,5
Olluco	302	220	-83	-27,3
Papa	4 368	3 988	-380	-8,7
Yuca	8 013	8 773	760	9,5
Otros	7 911	2 634	-5 277	-66,7
CULTIVOS PERMANENTES	2 414	1 702	-712	-1701,9
Café	1 564	775	-789	-50,4
Cacao	272	345	73	26,8
Plátano	578	582	4	0,7
Total	89 224	92 227	3 003	3,4

1/ Cifras preliminares

2/ De Agosto a Junio

FUENTE: MINAGRI

2. Otros indicadores sectoriales

2.1 Sector manufactura

- En junio, se mantuvo paralizada la actividad de procesamiento de derivados del petróleo en la Refinería El Milagro.

CUADRO N° 4
AMAZONAS
SECTOR MANUFACTURA 1/
(Variación % real respecto a similar periodo del año anterior)

Ramas de actividad	Variación Anual (%)	
	Junio	Enero-Junio
MANUFACTURA PRIMARIA	n.d.	-100,0
Derivados de petróleo	n.d.	-100,0
SECTOR MANUFACTURA	0,0	-100,0

Fuente: PETROPERÚ

2.2 Sector construcción

- En el mes bajo análisis, los despachos de cemento tuvieron una variación de 39,7 por ciento en relación con junio de 2016.
- En el primer semestre del año el sector creció en 71,3 por ciento respecto de similar período del año previo.

GRÁFICO N° 1
AMAZONAS
VARIACIÓN DE LOS DESPACHOS DE CEMENTO
(Variación % real respecto a similar mes del año anterior)

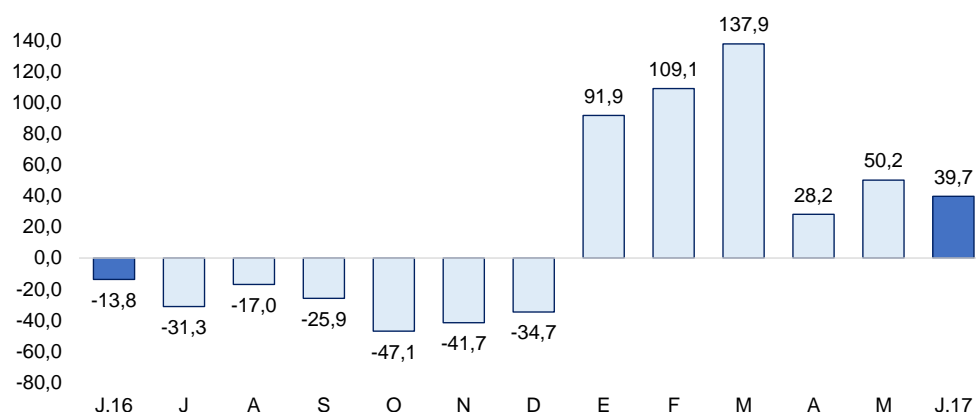

II. SECTOR EXTERNO

1. Exportaciones

- En junio de 2017, las exportaciones en Amazonas totalizaron US\$ 2,6 millones, registrando un incremento de 116,3 por ciento respecto de junio de 2016, que se explica por las mayores ventas de café.
- En el primer semestre del año registraron un incremento de 146,9 por ciento en relación a similar período del año anterior.
- Los principales destinos fueron: Alemania (23,5 por ciento), Canadá (20,4 por ciento), Bélgica (15,4 por ciento), Estados Unidos (14,7 por ciento) y Suecia (8,3 por ciento), entre otros.

CUADRO N° 5
AMAZONAS
EXPORTACIONES POR GRUPO DE PRODUCTOS 1/
(Valor FOB en millones de US\$)

	Estructura % 2013	JUNIO			ENERO - JUNIO		
		2016	2017	Var %	2016	2017	Var %
PRODUCTOS TRADICIONALES	80,8%	1,1	2,5	129,7	2,6	6,7	153,4
Agropecuario	80,8%	1,1	2,5	129,7	2,6	6,7	153,4
PRODUCTOS NO TRADICIONALES	19,2%	0,1	0,1	-31,2	0,2	0,4	75,7
Agropecuario	18,3%	0,1	0,1	-27,7	0,2	0,4	102,5
Otros	0,9%	0,0	0,0	-100,0	0,0	0,0	-100,0
TOTAL EXPORTACIONES	100,0%	1,2	2,6	116,3	2,9	7,1	146,9

1/ Cifras preliminares

2/ En base a la estructura de similar período de 2013

FUENTE : SUNAT.

ELABORACIÓN: BCRP Sucursal Piura. Departamento de Estudios Económicos



2.1. ASPECTOS LABORALES

1. Empleo

- En junio, el empleo en la ciudad de Chachapoyas, en empresas privadas formales de 10 a más trabajadores, presentó una variación interanual de 6,3 por ciento. Este comportamiento se debió a la mayor contratación de trabajadores en el sector Servicios (6,3 por ciento) y en el de Transporte, almacenes y comunicaciones (8,3 por ciento).

CUADRO N° 6
CIUDAD DE CHACHAPOYAS: ÍNDICE MENSUAL DE EMPLEO EN EMPRESAS PRIVADAS
FORMALES DE 10 Y MÁS TRABAJADORES POR RAMA DE ACTIVIDAD ECONÓMICA 1/

Sectores	Junio			Enero-Junio		
	2016	2017	Var. %	2016	2017	Var. %
Extractiva 2/	-	-	-	-	-	-
Industria manufacturera	72,7	72,7	0,0	72,7	72,7	0,0
Comercio	-	-	-	-	-	-
Transporte, almacenes y comunicaciones	115,7	125,4	8,3	115,7	122,1	5,6
Servicios 3/	101,2	107,6	6,3	93,9	97,6	3,9
Total	99,18	105,46	6,34	93,23	96,98	4,02

Nota: La información corresponde al primer día de cada mes.

1/ Cifras preliminares.

2/ Conformada por las subramas agricultura, pesca y minería.

3/ Comprende las subramas servicios a empresas, restaurantes y hoteles, instituciones financieras, enseñanza, servicios sociales; electricidad, gas y agua.

Fuente: MTPE - Encuesta Nacional de Variación del Empleo (ENVME)

Elaboración: BCRP, Sucursal Piura. Departamento de Estudios Económicos.

GRÁFICO N° 2
CIUDAD DE CHACHAPOYAS: VARIACIÓN DEL EMPLEO FORMAL URBANO EN EMPRESAS DE 10 Y MÁS
TRABAJADORES

(Variación % respecto a similar mes del año anterior)

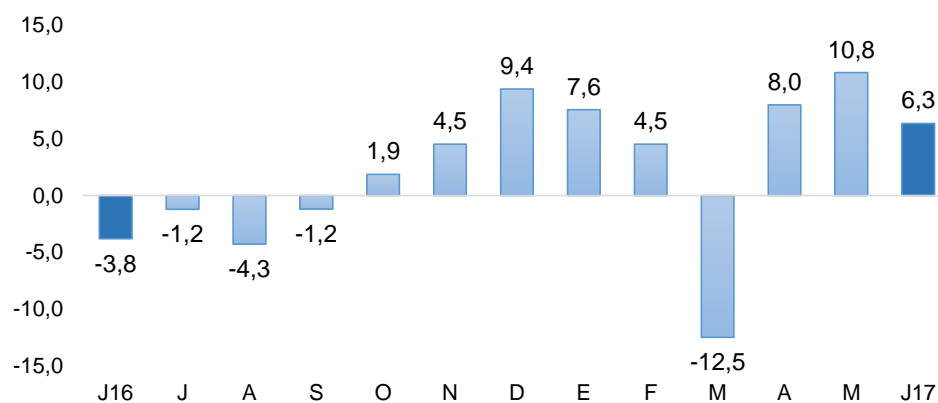

Fuente: Ministerio de Trabajo y Promoción del Empleo

III. CRÉDITO Y DEPÓSITOS

1. Crédito

- En junio, el crédito registró un aumento de 16,8 por ciento interanual, asimismo presentó un leve aumento (0,7 por ciento) respecto al mes anterior.
- Según tipo de moneda, el crédito en moneda nacional se expandió en 17,7 por ciento interanual. Por otro lado, las colocaciones en moneda extranjera disminuyeron en 52,9 por ciento en comparación a junio de 2016 y 27,0 por ciento en relación al mes anterior del mismo año. La tasa de dolarización fue de 0,5 por ciento.

CUADRO Nº 7
AMAZONAS: CRÉDITO 1/
(Saldos en millones de soles)

	Saldos en millones de soles con TCF 1/		Tasa de crecimiento (%)	
	may-17	jun-17	Mes	12 Meses
POR TIPO DE CRÉDITO				
Empresas	412	415	0,7	13,9
Personas	174	175	0,7	24,6
TOTAL	586	590	0,7	16,8
POR TIPO DE MONEDA				
MN	583	588	0,9	17,7
ME (Mill. US\$)	1	1	-27,0	-52,9

1/ TCF = Tipo de Cambio Fijo (S/ 3,41 por US\$)

Fuente: SBS y AFP.

Elaboración: BCRP, Sucursal Piura. Departamento de Estudios Económicos.

GRÁFICO Nº 3
AMAZONAS: VARIACIÓN DEL CRÉDITO 1/
(Variación % respecto a similar mes del año anterior)

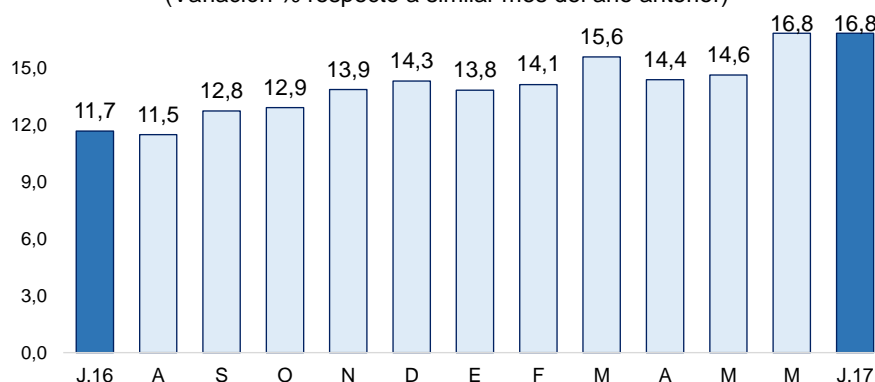

1/ Comprende banca múltiple, cajas municipales, cajas rurales, edpymes y financieras.

- En cuanto al tipo de crédito, el financiamiento a personas creció 24,6 por ciento interanual. Mientras que el financiamiento a empresas registró un crecimiento de 13,9 por ciento.

GRÁFICO Nº 4
AMAZONAS: VARIACIÓN POR TIPO DE CRÉDITO
(Variación % respecto a similar mes del año anterior)

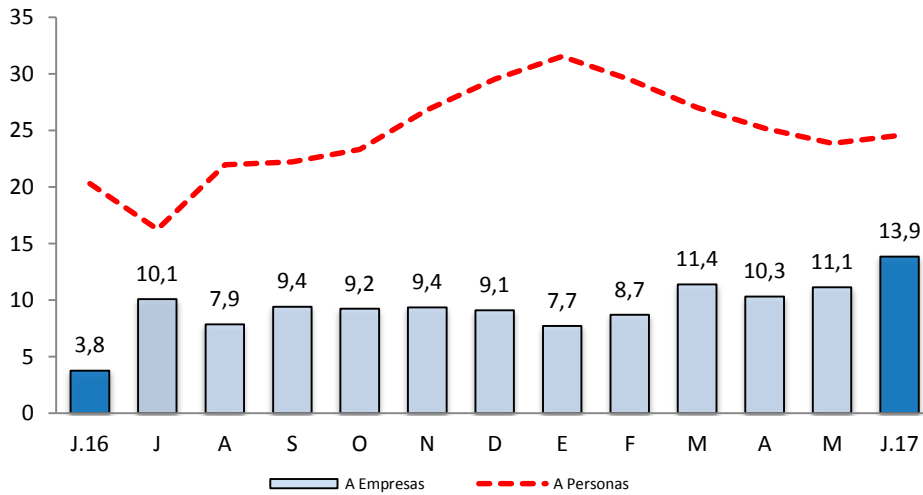

Fuente: SBS y AFP.

- La tasa de morosidad de mayo fue de 7,1 por ciento, superior en 0,2 puntos porcentuales a la registrada en el mismo mes de 2016. Las cajas municipales registraron un nivel de morosidad de 5,7 por ciento; empresas financieras 1,7 por ciento; banca múltiple, 11,2 por ciento; Edpymes, 6,5 por ciento; Banco de la Nación, 1,5 por ciento y Agrobanco, 10,7 por ciento.

GRÁFICO Nº 5
AMAZONAS: TASA DE MOROSIDAD
(Porcentaje)

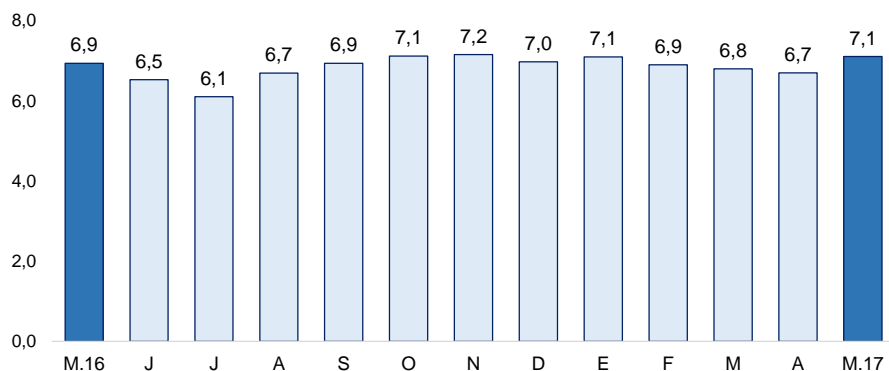

Fuente: SBS y AFP

Elaboración: BCRP – Sucursal Piura. Departamento de Estudios Económicos

2. Depósitos

- En junio, los depósitos en las instituciones financieras crecieron 4,1 por ciento interanual. Asimismo, se registró un aumento de 5,7 por ciento respecto al mes anterior.
- Por tipo de moneda, los depósitos en soles presentaron un crecimiento de 5,5 y 3,6 por ciento mensual e interanual, respectivamente. Los depósitos en moneda extranjera representaron una tasa de dolarización de 3,6 por ciento. Estos últimos presentaron un crecimiento interanual de 19,6 por ciento y de 11,8 por ciento respecto del mes anterior.

CUADRO N° 8
AMAZONAS: DEPÓSITOS 1/
(Saldos en millones de soles)

	Saldos en millones de soles con TCF 1/		Tasa de crecimiento (%)	
	may-17	jun-17	Mes	12 Meses
POR TIPO DE DEPÓSITO				
Vista	106	109	2,7	-6,5
Ahorro	187	203	8,3	7,1
Plazo	40	41	1,8	24,6
TOTAL	334	353	5,7	4,1
POR TIPO DE MONEDA				
MN	322	340	5,5	3,6
ME (Mill. US\$)	3	4	11,8	19,6

1/ TCF = Tipo de Cambio Fijo (S/ 3,41 por US\$)

Fuente: SBS y AFP.

Elaboración: BCRP, Sucursal Piura. Departamento de Estudios Económicos.

- Según tipo de depósito, los ahorros corrientes mostraron una expansión interanual de 7,1 por ciento, mientras que los depósitos a plazo crecieron en 24,6 por ciento y los depósitos a la vista se redujeron 6,5 por ciento.

GRÁFICO N° 6
AMAZONAS: VARIACIÓN DE LOS DEPÓSITOS 1/
(Variación % nominal respecto a similar mes del año anterior)

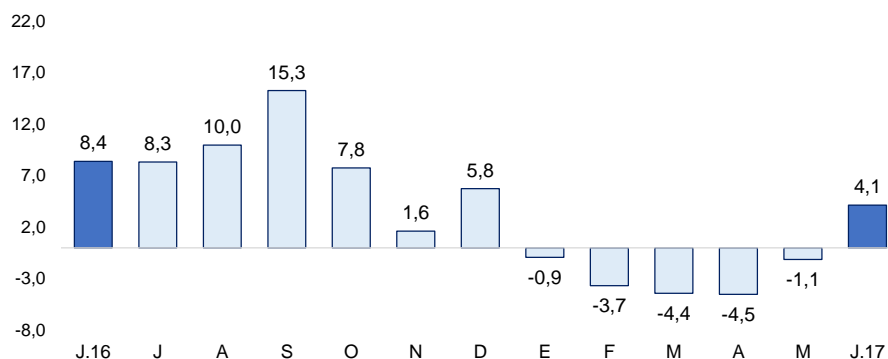

1/ Comprende banca múltiple, cajas municipales, cajas rurales y financieras.

IV. EJECUCIÓN DEL PRESUPUESTO DE GASTOS DEL GOBIERNO GENERAL

3. Gasto corriente no financiero

- En junio, el gasto público corriente no financiero alcanzó los S/ 141,7 millones y aumentó en 47,7 por ciento, en términos reales, respecto a similar mes del año anterior. Este comportamiento obedeció al mayor gasto del Gobierno Nacional (118,8 por ciento) y Gobiernos locales (15,3 por ciento). El Gobierno regional, por su parte, presentó una contracción interanual de 2,2 por ciento.

CUADRO Nº 9
AMAZONAS: GASTO PÚBLICO 1/2
(Millones de soles)

	JUNIO			ENERO - JUNIO		
	2016	2017	Var.% real	2016	2017	Var.% real
Gobierno Nacional	37	83	118,8	208	376	74,6
Gobierno Regional	46	46	-2,2	231	248	3,8
Gobiernos Locales	10	12	15,3	56	67	14,6
TOTAL	93	142	47,7	496	690	34,8

1/ Información actualizada al 31 de diciembre 2016

2/ Comprende el gasto en remuneraciones, pensiones, bienes y servicios.

Fuente: MEF.

Elaboración: BCRP - Sucursal Piura. Departamento de Estudios Económicos.

4. Gasto de capital

- En junio, la inversión pública total alcanzó los S/ 39,1 millones, lo que implicó un aumento interanual de 4,3 por ciento en términos reales. Por otro lado, el porcentaje acumulado de enero a junio presentó una contracción real de 3,0 por ciento respecto al mismo periodo del año anterior.

CUADRO Nº 10
AMAZONAS: INVERSIÓN PÚBLICA 1/ 2/
(Millones de soles)

	JUNIO			ENERO - JUNIO		
	2016	2017	Var.% real	2016	2017	Var.% real
Gobierno Nacional	11	11	-6,4	128	104	-22,0
Gobierno Regional	16	9	-43,8	65	69	2,0
Gobiernos Locales	9	19	97,9	58	80	33,3
Inversión Pública	37	39	4,3	252	253	-3,0

1/ Información actualizada al 31 de diciembre 2016

2/ Comprende el gasto en remuneraciones, pensiones, bienes y servicios.

Fuente: MEF.

Elaboración: BCRP - Sucursal Piura. Departamento de Estudios Económicos.

GRÁFICO Nº 7
AMAZONAS: VARIACIÓN DE LA INVERSIÓN PÚBLICA 1/
 (Variación % real)

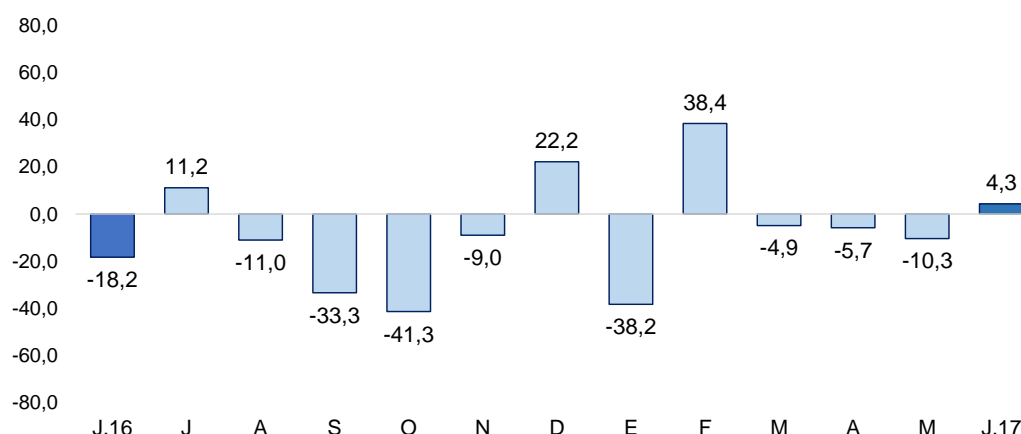

Fuente: MEF

- En cuanto al avance de la inversión pública, al término del mes bajo análisis, Amazonas ejecutó el 24,2 por ciento del Presupuesto Institucional Modificado (PIM), ascendente a S/ 1 043,6 millones. El Gobierno Nacional registró un avance del 22,6 por ciento; el Gobierno Regional, del 18,3 por ciento y las municipalidades, del 19,9 por ciento.
- La inversión pública del Gobierno Nacional presentó una disminución de 6,4 por ciento. Dicha reducción se debió principalmente a no ejecución de la obra Continuación y Culminación del proyecto de irrigación Amojao. El 23-06-2017 le ha sido otorgada la buena pro al Consorcio Bagua (conformado por la constructora ecuatoriana Hidalgo e Hidalgo S.A. y la constructora peruana Construcción y Administración S.A.) y se encuentra a la espera de cualquier observación que pudieran realizar los demás postores o el órgano contralor del Estado. De no presentarse ninguna observación la obra se iniciaría en el mes de agosto (PIM 2017: S/ 54 millones).
- Con relación al Gobierno Regional, tuvo lugar un 43,8 por ciento de contracción interanual de la inversión. Cabe mencionar la construcción de la carretera La Jalca - Nueva Esperanza - Chachapoyas con S/ 426 miles en junio y S/ 9,3 millones en el año.
- Por su parte, la inversión de los Gobiernos Locales aumentó considerablemente respecto a mes similar del año anterior (97,9 por ciento). Dicha inversión se llevó a cabo en el proyecto de Mejoramiento y Ampliación de los Servicios de Agua Potable y Alcantarillado del Distrito de San Francisco del Yeso, Luya con S/ 2,7 millones en el año.

V. ANEXOS

ANEXO 1

AMAZONAS: PRODUCCIÓN AGROPECUARIA 1/
(TM)

	2016							2017						
	JUN	JUL	AGO	SET	OCT	NOV	DIC	ENE	FEB	MAR	ABR	MAY	JUN	
AGRÍCOLA														AGRÍCOLA
Arroz	30 309	31 159	25 618	29 227	31 450	22 327	17 823	23 161	18 433	26 164	30 541	32 792	37 516	Arroz
Cacao	623	581	467	424	275	204	156	223	219	307	441	526	8 142	Cacao
Café	8 056	7 516	4 523	1 643	603	96	85	20	0	131	4 886	7 157	8 142	Café
Caña de azúcar	9 873	9 928	10 182	9 978	10 316	10 128	10 660	9 808	10 535	10 165	9 731	9 926	10 270	Caña de azúcar
Frijol g/s	2 821	1 710	129	102	0	7	221	298	150	10	207	307	545	Frijol g/s
Limón Sutil	573	551	540	500	529	486	405	476	515	564	547	553	559	Limón Sutil
Maíz Amiláceo	3 086	2 674	79	112	78	0	299	9	362	166	13	267	658	Maíz Amiláceo
Maíz Amarillo Duro	3 077	2 312	3 055	4 562	400	420	912	818	505	173	141	2 074	3 305	Maíz Amarillo Duro
Maíz choclo	330	0	0	0	49	53	143	91	205	757	684	1 458	326	Maíz choclo
Naranja	844	466	386	343	484	258	225	280	375	454	628	776	709	Naranja
Olluco	354	348	152	31	49	64	146	55	34	19	94	210	221	Olluco
Papa	7 630	6 725	5 020	5 708	5 401	3 719	1 391	2 107	3 971	3 166	2 115	3 528	6 673	Papa
Pastos	218 849	212 908	213 778	209 424	209 754	241 226	304 981	264 441	293 858	300 818	158 846	158 591	159 762	Pastos
Piña	672	769	700	621	649	587	578	591	644	601	539	508	473	Piña
Plátano	11 388	11 296	11 785	11 510	11 464	11 431	11 870	11 378	11 230	11 209	11 436	11 454	11 202	Plátano
Yuca	11 466	12 650	12 074	11 232	10 598	12 140	12 862	12 366	12 517	13 312	14 272	15 595	13 542	Yuca
PECUARIO														PECUARIO
Carne de ave ^{2/}	169	67	123	138	209	320	262	133	345	241	441	458	958	Carne de ave ^{2/}
Carne de caprino ^{2/}	13	14	13	12	11	12	14	11	11	11	0	11	11	Carne de caprino ^{2/}
Carne de ovino ^{2/}	12	12	12	12	12	14	17	11	11	11	10	11	11	Carne de ovino ^{2/}
Carne de porcino ^{2/}	184	187	188	186	187	195	220	165	171	181	161	168	177	Carne de porcino ^{2/}
Carne de vacuno ^{2/}	1 424	1 374	1 437	1 409	1 380	1 393	1 588	1 557	1 539	1 376	1 318	1 388	177	Carne de vacuno ^{2/}
Huevos	73	73	71	71	69	68	67	56	63	33	34	63	32	Huevos
Leche	6 761	6 775	6 638	6 284	6 659	6 688	7 132	7 188	6 735	7 420	7 390	7 926	6 825	Leche

1/ Cifras preliminares

2/ Peso neto

FUENTE: Dirección Regional de Agricultura

ELABORACIÓN: BCRP Sucursal Piura. Departamento de Estudios Económicos



ANEXO 2

AMAZONAS: PRODUCCIÓN MANUFACTURERA 1/
(Índice de volumen físico : 1998 = 100)

DESCRIPCIÓN	2016							2017						DESCRIPCIÓN
	JUN	JUL	AGO	SET	OCT	NOV	DIC	ENE	FEB	MAR	ABR	MAY	JUN	
Manufactura Primaria														Manufactura Primaria
Diesel y Fuel Oil	0,0	0,0	0,0	0,0	0,0	0,0	0,0	0,0	0,0	0,0	0,0	0,0	0,0	Diesel y Fuel Oil
Gasolinas	0,0	0,0	0,0	0,0	0,0	0,0	0,0	0,0	0,0	0,0	0,0	0,0	0,0	Gasolinas
Turbo y Kerosene	0,0	0,0	0,0	0,0	0,0	0,0	0,0	0,0	0,0	0,0	0,0	0,0	0,0	Turbo y Kerosene
TOTAL	0,0	0,0	0,0	0,0	0,0	0,0	0,0	0,0	0,0	0,0	0,0	0,0	0,0	TOTAL

1/ Cifras Preliminares

FUENTE: PETROPERU

ELABORACIÓN: BCRP Sucursal Plura. Departamento de Estudios Económicos



ANEXO 3

AMAZONAS: PRODUCCIÓN MANUFACTURERA 1/
(Variación Porcentual)

DESCRIPCIÓN	2016							2017						DESCRIPCIÓN
	JUN	JUL	AGO	SET	OCT	NOV	DIC	ENE	FEB	MAR	ABR	MAY	JUN	
Manufactura Primaria														Manufactura Primaria
Diesel y Fuel Oil	n.d.	n.d.	n.d.	n.d.	n.d.	n.d.	n.d.	n.d.	n.d.	-100,0	n.d.	n.d.	n.d.	Diesel y Fuel Oil
Gasolinas	n.d.	n.d.	n.d.	n.d.	n.d.	n.d.	n.d.	n.d.	n.d.	n.d.	n.d.	n.d.	n.d.	Gasolinas
Turbo y Kerosene	n.d.	n.d.	n.d.	n.d.	n.d.	n.d.	n.d.	n.d.	n.d.	n.d.	n.d.	n.d.	n.d.	Turbo y Kerosene
TOTAL	n.d.	n.d.	n.d.	n.d.	n.d.	n.d.	n.d.	n.d.	n.d.	-100,0	n.d.	n.d.	n.d.	TOTAL

1/ Variación mayor a 1000 por ciento.

FUENTE: PETROPERU

ELABORACION: BCRP. Sucursal Piura. Departamento de Estudios Económicos.



ANEXO 4

AMAZONAS: EXPORTACIONES FOB POR GRUPOS DE PRODUCTO 1/
Millones de US\$

TIPO	2016							2017						TIPO
	JUN	JUL	AGO	SET	OCT	NOV	DIC	ENE	FEB	MAR	ABR	MAY	JUN	
I. Productos Tradicionales	1,0	2,5	4,2	5,4	3,5	5,0	4,8	1,3	0,7	0,2	0,1	1,4	2,5	I. Productos Tradicionales
Agropecuario	1,0	2,5	4,2	5,4	3,5	5,0	4,8	1,3	0,7	0,2	0,1	1,4	2,5	Agropecuario
II. Productos No Tradicionales	0,1	0,3	0,0	0,2	0,2	0,0	0,0	0,1	0,1	0,0	0,1	0,1	0,1	II. Productos No Tradicionales
Agropecuario	0,1	0,3	0,0	0,2	0,2	0,0	0,0	0,1	0,1	0,0	0,1	0,1	0,1	Agropecuario
Maderas y Papeles	0,0	0,0	0,0	0,0	0,0	0,0	0,0	0,0	0,0	0,0	0,0	0,0	0,0	Maderas y Papeles
Metal-Mecánico	0,0	0,0	0,0	0,0	0,0	0,0	0,0	0,0	0,0	0,0	0,0	0,0	0,0	Metal-Mecánico
Minería No Metálica	0,0	0,0	0,0	0,0	0,0	0,0	0,0	0,0	0,0	0,0	0,0	0,0	0,0	Minería No Metálica
Químico	0,0	0,0	0,0	0,0	0,0	0,0	0,0	0,0	0,0	0,0	0,0	0,0	0,0	Químico
Resto de No Tradicionales	0,0	0,0	0,0	0,0	0,0	0,0	0,0	0,0	0,0	0,0	0,0	0,0	0,0	Resto de No Tradicionales
Sidero-Metalúrgico y Joyería	0,0	0,0	0,0	0,0	0,0	0,0	0,0	0,0	0,0	0,0	0,0	0,0	0,0	Sidero-Metalúrgico y Joyería
Textil	0,0	0,0	0,0	0,0	0,0	0,0	0,0	0,0	0,0	0,0	0,0	0,0	0,0	Textil
TOTAL EXPORTACIONES	1,1	2,8	4,2	5,5	3,6	5,0	4,8	1,4	0,8	0,2	0,2	1,5	2,6	TOTAL EXPORTACIONES

1/ Cifras preliminares

FUENTE: SUNAT

ELABORACIÓN: BCRP Sucursal Piura. Departamento de Estudios Económicos



ANEXO 5

**AMAZONAS: EXPORTACIONES DE PRODUCTOS NO TRADICIONALES 1/
(Millones de US\$)**

TIPO	2016							2017						TIPO
	JUN	JUL	AGO	SET	OCT	NOV	DIC	ENE	FEB	MAR	ABR	MAY	JUN	
Cacao	0,10	0,27	0,00	0,10	0,16	0,00	0,00	0,08	0,07	0,00	0,00	0,10	0,07	Cacao
Otros prod.agropec. no tradicionales	0,00	0,00	0,00	0,07	0,02	0,00	0,00	0,00	0,00	0,00	0,10	0,00	0,00	Otros prod.agropec. no tradicionales
AGROPECUARIO	0,10	0,27	0,00	0,16	0,18	0,00	0,00	0,08	0,07	0,00	0,10	0,10	0,07	AGROPECUARIO
OTROS NO TRADICIONALES	0,00	0,00	0,00	0,02	0,00	0,00	0,00	0,00	0,00	0,00	0,00	0,00	0,00	OTROS NO TRADICIONALES
TOTAL EXPORTACIONES NO TRADICIONALES	0,10	0,27	0,00	0,18	0,18	0,00	0,00	0,08	0,07	0,00	0,10	0,10	0,07	TOTAL EXPORTACIONES NO TRADICIONALES

1/ Cifras preliminares

FUENTE: SUNAT www.sunat.gob.pe

ELABORACIÓN: BCRP Sucursal Piura. Departamento de Estudios Económicos



ANEXO 6

AMAZONAS: INGRESOS CORRIENTES DEL GOBIERNO CENTRAL 1/
(Millones de soles)

	2016							2017						
	JUN	JUL	AGO	SET	OCT	NOV	DIC	ENE	FEB	MAR	ABR	MAY	JUN	
I. Ingresos Tributarios	3,5	2,7	3,7	3,4	3,7	4,2	3,8	4,2	3,0	3,5	2,7	3,2	2,8	I. Ingresos Tributarios
1. Impuestos a los ingresos	2,5	2,2	2,5	2,6	2,5	2,6	2,8	3,4	2,1	2,7	2,1	2,4	1,8	1. Impuestos a los ingresos
-Personas Naturales	0,7	0,7	0,6	0,6	0,6	0,7	0,8	0,7	0,6	0,6	0,6	0,7	0,6	-Personas Naturales
-Personas Jurídicas	1,6	1,4	1,9	2,0	1,9	1,9	2,0	2,7	1,5	1,4	1,0	1,4	1,1	-Personas Jurídicas
-Regularización	0,2	0,0	0,0	0,0	0,0	0,0	0,0	0,0	0,0	0,7	0,5	0,3	0,1	-Regularización
2. Impuestos a la Importación	0,0	0,0	0,0	0,0	0,0	0,0	0,0	0,0	0,0	0,0	0,0	0,0	0,0	2. Impuestos a la Importación
3. Impuestos General a las Ventas	0,4	0,2	0,8	0,3	0,6	0,8	0,5	0,4	0,4	0,3	0,2	0,4	0,3	3. Impuestos General a las Ventas
-Operaciones Internas	0,4	0,2	0,8	0,3	0,6	0,8	0,5	0,4	0,4	0,3	0,2	0,4	0,3	-Operaciones Internas
-Operaciones Externas	0,0	0,0	0,0	0,0	0,0	0,0	0,0	0,0	0,0	0,0	0,0	0,0	0,0	-Operaciones Externas
4. Impuestos Selectivo al Consumo	0,0	0,0	0,0	0,0	0,0	0,0	0,0	0,0	0,0	0,0	0,0	0,0	0,0	4. Impuestos Selectivo al Consumo
5. Otros ingresos tributarios	0,5	0,4	0,4	0,5	0,6	0,7	0,5	0,4	0,5	0,5	0,4	0,4	0,7	5. Otros ingresos tributarios
II. Ingresos No Tributarios	0,0	0,0	0,0	0,0	0,0	0,0	0,0	0,0	0,0	0,0	0,0	0,0	0,0	II. Ingresos No Tributarios
INGRESOS CORRIENTES (I+II)	3,5	2,7	3,7	3,4	3,7	4,2	3,8	4,2	3,0	3,5	2,7	3,2	2,8	INGRESOS CORRIENTES (I+II)

1/ En Términos Reales

FUENTE: SUNAT

ELABORACIÓN: BCRP Sucursal Piura. Departamento de Estudios Económicos



ANEXO 7

AMAZONAS: GASTOS NO FINANCIEROS DEL GOBIERNO NACIONAL
(Millones de soles)

	2016							2017						
	JUN	JUL	AGO	SET	OCT	NOV	DIC	ENE	FEB	MAR	ABR	MAY	JUN	
GASTOS NO FINANCIEROS	71,2	44,2	52,7	37,8	106,0	55,6	82,7	45,5	65,8	79,3	231,3	55,3	99,2	GASTOS NO FINANCIEROS
a. GASTOS CORRIENTES	56,8	30,9	40,2	25,0	33,4	32,4	53,9	44,2	58,2	70,4	71,2	48,6	83,2	a. GASTOS CORRIENTES
1. Personal y obligaciones sociales	12,8	13,3	10,7	9,8	10,1	11,7	12,9	39,1	36,4	36,8	36,9	25,4	45,3	1. Personal y obligaciones sociales
2. Pensiones y otras prestaciones sociales	0,4	0,1	0,4	0,4	0,3	0,1	0,8	0,4	0,4	0,4	0,6	0,5	0,1	2. Pensiones y otras prestaciones sociales
3. Bienes y servicios	27,2	10,9	10,9	6,3	9,4	13,0	27,4	4,3	6,5	11,6	6,9	11,7	9,4	3. Bienes y servicios
4. Donaciones y transferencias	0,2	0,1	0,0	0,0	0,0	0,8	0,5	0,0	1,9	9,1	8,1	0,9	0,0	4. Donaciones y transferencias
5. Otros gastos	16,3	6,6	18,1	8,4	13,6	6,9	12,4	0,3	13,1	12,5	18,8	10,0	28,4	5. Otros gastos
b. GASTOS DE CAPITAL	14,3	13,3	12,6	12,8	72,6	23,2	28,7	1,3	7,6	8,9	160,0	6,8	16,0	b. GASTOS DE CAPITAL
1. Adquisición de activos no financieros	11,0	12,2	12,6	10,4	75,0	23,2	26,9	1,3	7,6	8,5	68,9	6,8	10,6	1. Adquisición de activos no financieros
2. Otros gastos de capital	3,3	1,1	0,0	2,4	-2,3	0,0	1,8	0,0	0,0	0,4	91,2	0,0	5,4	2. Otros gastos de capital

FUENTE: Ministerio de Economía y Finanzas.

ELABORACIÓN: BCRP Sucursal Piura. Departamento de Estudios Económicos

ANEXO 8

AMAZONAS: GASTOS NO FINANCIEROS DEL GOBIERNO REGIONAL
(Millones de soles)

	2016							2017						
	JUN	JUL	AGO	SET	OCT	NOV	DIC	ENE	FEB	MAR	ABR	MAY	JUN	
GASTOS NO FINANCIEROS	62,1	70,8	59,0	50,5	51,8	58,3	130,6	39,0	45,1	55,7	59,3	62,1	55,5	GASTOS NO FINANCIEROS
a. GASTOS CORRIENTES	46,0	50,0	40,4	39,5	43,7	41,0	76,2	38,6	37,1	40,0	42,8	43,0	46,3	a. GASTOS CORRIENTES
1. Personal y obligaciones sociales	32,7	34,8	28,8	25,8	30,1	28,5	37,9	30,1	30,3	28,4	32,4	30,3	32,2	1. Personal y obligaciones sociales
2. Pensiones y otras prestaciones sociales	1,8	2,1	2,0	1,9	2,4	1,1	3,6	4,2	-0,2	2,4	1,8	1,8	1,7	2. Pensiones y otras prestaciones sociales
3. Bienes y servicios	11,5	13,1	9,6	9,1	10,9	11,2	30,8	4,2	6,9	9,1	8,5	10,9	10,2	3. Bienes y servicios
4. Donaciones y transferencias	0,0	0,0	0,0	0,0	0,0	0,0	0,0	0,0	0,0	0,0	0,0	0,0	0,0	4. Donaciones y transferencias
5. Otros gastos	0,0	0,1	0,1	2,7	0,3	0,1	3,9	0,0	0,2	0,1	0,1	0,0	2,1	5. Otros gastos
b. GASTOS DE CAPITAL	16,0	20,8	18,6	10,9	8,2	17,3	54,4	0,5	8,0	15,6	16,5	19,0	9,2	b. GASTOS DE CAPITAL
1. Adquisición de activos no financieros	16,0	20,8	18,6	10,9	8,2	14,2	54,4	0,5	8,0	15,6	16,5	19,0	9,2	1. Adquisición de activos no financieros
2. Otros gastos de capital	0,0	0,0	0,0	0,0	0,0	3,1	0,0	0,0	0,0	0,0	0,0	0,0	0,0	2. Otros gastos de capital

FUENTE: Ministerio de Economía y Finanzas.

ELABORACIÓN: BCRP Sucursal Piura. Departamento de Estudios Económicos



ANEXO 9

AMAZONAS: GASTOS NO FINANCIEROS DE LOS GOBIERNOS LOCALES
(Millones de soles)

	2016							2017						
	JUN	JUL	AGO	SET	OCT	NOV	DIC	ENE	FEB	MAR	ABR	MAY	JUN	
GASTOS NO FINANCIEROS	20,8	31,0	23,3	26,1	21,7	30,3	101,4	12,9	19,9	27,5	26,1	29,2	31,5	GASTOS NO FINANCIEROS
a. GASTOS CORRIENTES	10,0	10,0	8,8	8,9	7,9	7,9	16,6	7,6	8,0	12,1	12,0	14,9	12,2	a. GASTOS CORRIENTES
1. Personal y obligaciones sociales	2,0	2,6	2,1	2,1	2,0	2,0	3,0	2,4	1,9	3,0	2,0	2,1	2,2	1. Personal y obligaciones sociales
2. Pensiones y otras prestaciones sociales	0,9	0,7	0,9	0,7	0,8	0,9	2,0	0,1	0,2	0,6	0,6	0,6	0,8	2. Pensiones y otras prestaciones sociales
3. Bienes y servicios	6,8	6,4	5,6	6,0	5,1	5,1	10,7	4,6	5,8	8,4	6,0	7,7	7,8	3. Bienes y servicios
4. Donaciones y transferencias	0,2	0,2	0,1	0,0	0,0	0,0	0,9	0,0	0,0	0,1	3,3	4,4	1,3	4. Donaciones y transferencias
5. Otros gastos	0,0	0,0	0,1	0,1	0,1	-0,1	0,1	0,5	0,0	0,1	0,0	0,0	0,0	5. Otros gastos
b. GASTOS DE CAPITAL	10,8	21,0	14,5	17,2	13,8	22,3	84,8	5,3	11,9	15,4	14,1	14,4	19,3	b. GASTOS DE CAPITAL
1. Adquisición de activos no financieros	9,5	21,0	14,5	17,2	13,8	22,3	84,8	5,3	11,9	15,4	14,1	14,4	19,3	1. Adquisición de activos no financieros
2. Otros gastos de capital	1,3	0,0	0,0	0,0	0,0	0,0	0,0	0,0	0,0	0,0	0,0	0,0	0,0	2. Otros gastos de capital

FUENTE: Ministerio de Economía y Finanzas.

ELABORACIÓN: BCRP Sucursal Piura. Departamento de Estudios Económicos



ANEXO 10

AMAZONAS: CARTERA PESADA EN EL SISTEMA FINANCIERO 1/
(En porcentajes)

ENTIDADES FINANCIERAS	2016								2017					ENTIDADES FINANCIERAS
	MAY	JUN	JUL	AGO	SEP	OCT	NOV	DIC	ENE	FEB	MAR	ABR	MAY	
A. BANCO DE LA NACIÓN	1,4	1,5	1,6	1,6	1,6	1,6	1,6	1,5	1,5	1,5	1,5	1,5	1,5	A. BANCO DE LA NACIÓN
B. EMPRESAS BANCARIAS	10,3	11,0	9,6	11,0	11,4	11,2	11,4	11,8	11,2	10,6	10,5	9,9	11,2	B. EMPRESAS BANCARIAS
Agrobanco	4,9	3,9	4,2	4,6	4,8	6,7	6,6	7,4	10,1	10,4	10,7	10,7	10,7	Agrobanco
C. INSTITUCIONES DE MICROFINANZAS														C. INSTITUCIONES DE MICROFINANZAS
Cajas municipales	7,5	6,3	6,4	6,3	6,6	6,6	6,6	5,6	5,8	5,7	5,5	5,6	5,7	Cajas municipales
Edpymes	5,7	5,8	6,3	6,9	8,2	8,4	7,9	8,3	6,7	6,7	6,1	5,9	6,5	Edpymes
Empresas financieras	2,0	2,0	2,5	2,3	1,6	1,3	2,1	2,0	2,6	2,4	2,4	1,7	1,7	Empresas financieras
TOTAL	6,9	6,5	6,1	6,7	6,9	7,1	7,2	7,0	7,1	6,9	6,8	6,7	7,1	TOTAL

1/ Cifras preliminares

FUENTE: SBS

ELABORACIÓN: BCRP Sucursal Piura. Departamento de Estudios Económicos