

**BANCO CENTRAL DE RESERVA DEL PERÚ**  
**SUCURSAL PIURA**



**AMAZONAS: Síntesis de Actividad Económica**  
**Mayo 2017<sup>1</sup>**

**Departamento de Estudios Económicos**

---

<sup>1</sup> En el presente informe participaron Rosario Alama Salazar y Ariel Arroyo Labán.

## ÍNDICE

	<i>Página</i>
<b>RESUMEN EJECUTIVO.....</b>	<b>3</b>
<b>I. ACTIVIDAD PRODUCTIVA.....</b>	<b>4</b>
1. Actividad primaria.....	4
1.1 Sector agropecuario.....	4
2. Otros indicadores sectoriales.....	5
2.1 Sector manufactura.....	5
2.2 Sector construcción.....	6
<b>II. SECTOR EXTERNO.....</b>	<b>6</b>
1. Exportaciones.....	6
<b>2.1. ASPECTOS LABORALES.....</b>	<b>7</b>
1. Empleo.....	7
<b>III. CRÉDITO Y DEPÓSITOS.....</b>	<b>8</b>
1. Crédito.....	8
2. Depósitos.....	10
<b>IV. EJECUCIÓN DEL PRESUPUESTO DE GASTOS DEL GOBIERNO GENERAL.....</b>	<b>11</b>
3. Gasto corriente no financiero.....	11
4. Gasto de capital.....	11
<b>V. ANEXOS.....</b>	<b>13</b>

## RESUMEN EJECUTIVO

### Principales hechos de importancia

- En mayo, la **actividad agropecuaria** creció en 0,4 por ciento respecto de análogo mes del año previo.
- En cuanto a los **otros indicadores** de actividad económica en la región, se expandieron las exportaciones en 473,7 por ciento respecto de mayo de 2016, el crédito (14,6 por ciento) y los despachos de cemento (50,2 por ciento). Por su lado, la inversión pública se redujo en 10,3 por ciento y la actividad de refinación de petróleo se mantuvo paralizada.

### Actividad primaria

- En mayo, la actividad agropecuaria creció en 0,4 por ciento respecto de similar mes del año anterior, debido principalmente a la mayor producción pecuaria (11,6 por ciento) y la producción agrícola orientada al mercado interno (3,5 por ciento)

### Otros indicadores de actividad económica

- En mayo, se mantuvo paralizada la actividad de procesamiento de **derivados del petróleo** en la Refinería El Milagro.
- En el mes bajo análisis, los **despachos de cemento** presentaron un incremento interanual de 50,2 por ciento.
- En mayo, las **exportaciones** registraron un crecimiento de 473,7 por ciento respecto de mayo de 2016, que se explica por las mayores ventas de café
- El **crédito** aumentó en 14,6 por ciento respecto de mayo de 2016. El financiamiento a empresas se expandió en 11,1 por ciento y el financiamiento a personas en 23,9 por ciento.
- Por su parte, la **inversión pública** se contrajo en 10,3 por ciento, en términos reales, respecto de mayo 2016.

**CUADRO N° 1**  
**AMAZONAS**  
**OTROS INDICADORES DE ACTIVIDAD ECONÓMICA**  
(Variación % respecto a similar mes del año anterior)

	Nov.16	Dic.16	Ene.17	Feb.17	Mar.17	Abr.17	May.17
Despachos de cemento 1/	↓ -41,7	↓ -34,7	↑ 5,9	↑ 10,4	↑ 34,2	↓ -36,0	↑ 50,2
Exportaciones 2/	↑ 285,5	↑ 456,9	↑ 164,5	↑ 16,3	n.d.	↑ 14,1	↑ 473,7
Crédito 2/	↑ 13,9	↑ 14,3	↑ 13,8	↑ 14,1	↑ 15,6	↑ 14,4	↑ 14,6
Inversión pública 1/	↓ -9,0	↑ 22,2	↓ -38,2	↑ 38,4	↓ -4,9	↓ -5,7	↓ -10,3

1/ En términos reales.

2/ En términos nominales.

Fuentes: Petroperu, Cementos Selva, Ministerio de Trabajo, SBS y MEF.

## I. ACTIVIDAD PRODUCTIVA

### 1. Actividad primaria

#### 1.1 Sector agropecuario

- En mayo, la actividad agropecuaria presentó un incremento interanual de 0,4 por ciento, debido a la mayor producción en el subsector pecuario (11,6 por ciento). Ello es explicado principalmente por la mayor producción de leche (6,9 por ciento) y de carne de ave (160,0 por ciento). El subsector agrícola, por su parte, decreció en 1,2 por ciento. Sin embargo, dicha contracción fue mucho menor a la variación interanual del mes anterior (-15,2 por ciento), ello se debió principalmente a la mayor producción de arroz (53,6 por ciento). Por otro lado, el retroceso de este subsector obedeció principalmente a la menor producción de café (-4,2 por ciento) y pastos (-51,3 por ciento).

**CUADRO N° 2**  
**AMAZONAS**  
**SECTOR AGROPECUARIO 1/**  
(Toneladas)

Subsectores	Estructura Porcentual 2013 2/	Mayo			Enero-Mayo		
		2016	2017	Var. %	2016	2017	Var. %
<b>AGRÍCOLA</b>	<b>90,2</b>			<b>-1,2</b>			<b>-9,0</b>
<b>Orientada al mercado externo y agroindustria 2/</b>	<b>24,8</b>			<b>-6,3</b>			<b>-9,4</b>
Café	19,0	7 474	7 157	-4,2	12 599	12 194	-3,2
Cacao	2,6	457	526	15,0	1 579	1 715	8,7
Maíz Amarillo Duro	2,1	4 246	2 074	-51,2	13 156	3 711	-71,8
Caña de Azúcar	1,1	10 088	9 926	-1,6	51 493	50 990	-1,0
<b>Orientada al mercado interno 2/</b>	<b>65,4</b>			<b>3,5</b>			<b>-8,9</b>
Arroz	31,3	21 346	32 792	53,6	131 242	131 015	-0,2
Pastos	15,3	325 569	158 591	-51,3	1 613 875	1 206 553	-25,2
Plátano	5,8	11 198	11 454	2,3	57 415	56 707	-1,2
Yuca	5,4	13 631	15 595	14,4	63 513	68 062	7,2
Papa	3,7	4 960	3 528	-28,9	19 698	14 887	-24,4
Frijol G/S	1,5	323	307	-4,8	1 211	973	-19,7
Maíz Choclo	0,5	1 963	1 458	-25,7	5 675	3 195	-43,7
Piña	0,5	714	508	-28,9	3 795	2 881	-24,1
Limón	0,3	568	553	-2,7	2 725	2 655	-2,6
Naranja	0,3	907	776	-14,5	2 452	2 513	2,5
<b>PECUARIO</b>	<b>9,8</b>			<b>11,6</b>			<b>6,8</b>
Carne de Ave 3/	0,2	176	458	160,0	891	1 618	81,7
Huevo	0,4	74	63	-15,0	348	249	-28,5
Carne de vacuno 3/	4,0	1 371	1 388	1,2	6 890	7 178	4,2
Leche	4,8	7 411	7 926	6,9	35 677	36 659	2,8
Carne de Ovino 3/	0,1	12	11	-10,3	57	54	-6,3
Carne de Porcino 3/	0,5	181	168	-7,0	867	847	-2,4
Carne de Caprino 3/	0,0	13	11	-12,8	58	54	-6,7
<b>SECTOR AGROPECUARIO</b>	<b>100,0</b>			<b>0,4</b>			<b>-6,4</b>

1/ Cifras preliminares

2/ A precios de 2007

3/ Peso neto

Fuente: Ministerio de Agricultura y Riego

Elaboración: BCRP, Sucursal Piura. Departamento de Estudios Económicos



- En el transcurso de la campaña agrícola 2016-2017 (agosto-mayo) se han instalado 72,6 mil hectáreas de cultivos transitorios, lo que implicó una disminución de 11,3 por ciento respecto de la campaña anterior. Este comportamiento obedeció principalmente a la caída en las siembras de arroz (-8,3 por ciento) y papa (-5,2 por ciento). Por el lado de los cultivos permanentes, se observó una reducción de áreas sembradas en café (-47,9 por ciento) y plátano (-12,6 por ciento).

**CUADRO N° 3**  
**AMAZONAS**  
**SUPERFICIE SEMBRADA 1/**  
(Hectáreas)

CULTIVO	CAMPAÑA AGRÍCOLA 2/		Variación	
	2015-2016	2016-2017	Absoluta	Porcentual
<b>CULTIVOS TRANSITORIOS</b>	<b>81 877</b>	<b>72 644</b>	<b>-9 234</b>	<b>-11,3</b>
Arroz	39 838	36 522	-3 316	-8,3
Frijol G/S	8 129	7 653	-476	-5,9
Maíz Amarillo Duro	11 216	9 031	-2 185	-19,5
Maíz Amiláceo	7 079	8 013	934	13,2
Maíz Choclo	1 401	978	-423	-30,2
Olluco	216	174	-43	-19,8
Papa	3 331	3 159	-172	-5,2
Yuca	8 212	8 266	54	0,7
Otros	2 457	-1 151	-3 608	-146,9
<b>CULTIVOS PERMANENTES</b>	<b>1 486</b>	<b>1 090</b>	<b>-396</b>	<b>-1090,0</b>
Café	870	453	-417	-47,9
Cacao	110	195	85	77,3
Plátano	506	442	-64	-12,6
<b>Total</b>	<b>83 363</b>	<b>73 734</b>	<b>-9 630</b>	<b>-11,6</b>

1/ Cifras preliminares

2/ De Agosto a Mayo

FUENTE: MINAGRI

## 2. Otros indicadores sectoriales

### 2.1 Sector manufactura

- En mayo, se mantuvo paralizada la actividad de procesamiento de derivados del petróleo en la Refinería El Milagro.

**CUADRO N° 4**  
**AMAZONAS**  
**SECTOR MANUFACTURA 1/**  
(Variación % real respecto a similar periodo del año anterior)

Ramas de actividad	Variación Anual (%)	
	Mayo	Enero-Mayo
<b>MANUFACTURA PRIMARIA</b>	<b>n.d.</b>	<b>-100,0</b>
Derivados de petróleo	n.d.	-100,0
<b>SECTOR MANUFACTURA</b>	<b>0,0</b>	<b>-100,0</b>

Fuente: PETROPERÚ

## 2.2 Sector construcción

- En el mes bajo análisis, los despachos de cemento tuvieron una variación de 50,2 por ciento en relación con mayo de 2016.
- En los cinco primeros meses del año el sector creció en 78,4 por ciento respecto de similar período del año previo.

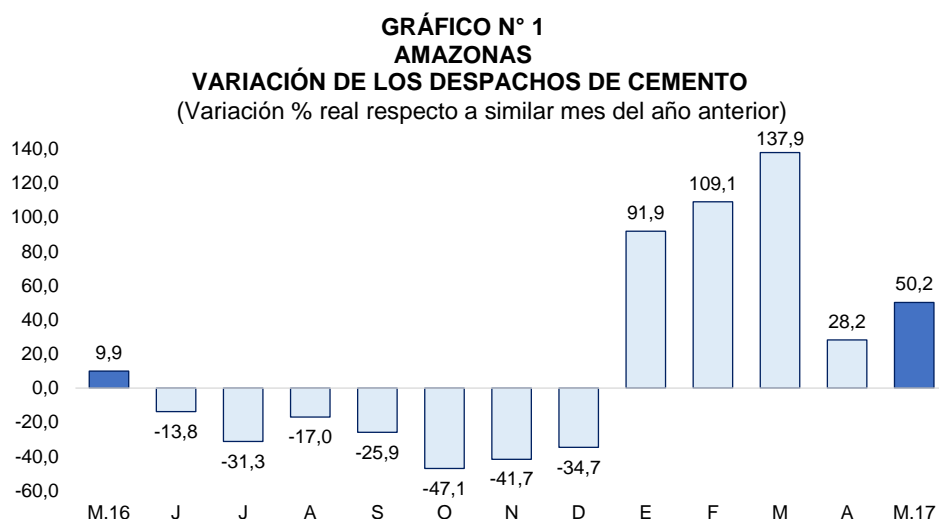

## II. SECTOR EXTERNO

### 1. Exportaciones

- En mayo de 2017, las exportaciones en Amazonas totalizaron US\$ 1,5 millones, registrando un incremento de 473,7 por ciento respecto de mayo de 2016, que se explica por las mayores ventas de café.
- En los cinco primeros meses del año registraron un incremento de 168,7 por ciento en relación a similar período del año anterior.
- Los principales destinos fueron: Canadá (18,4 por ciento), Estados Unidos (18,2 por ciento), Bélgica (17,3 por ciento), Alemania (17,0 por ciento) e Italia (7,8 por ciento), entre otros.

**CUADRO N° 5**  
**AMAZONAS**  
**EXPORTACIONES POR GRUPO DE PRODUCTOS 1/**  
(Valor FOB en millones de US\$)

	Estructura %		MAYO		ENERO - MAYO		
	2013	2016	2017	Var %	2016	2017	Var %
<b>PRODUCTOS TRADICIONALES</b>	80,8%	<b>0,2</b>	<b>1,4</b>	<b>794,6</b>	<b>1,5</b>	<b>4,2</b>	<b>170,3</b>
Agropecuario	80,8%	0,2	1,4	794,6	1,5	4,2	170,3
<b>PRODUCTOS NO TRADICIONALES</b>	19,2%	<b>0,1</b>	<b>0,1</b>	<b>-42,3</b>	<b>0,1</b>	<b>0,4</b>	<b>151,7</b>
Agropecuario	18,3%	0,1	0,1	-42,3	0,1	0,4	211,7
Otros	0,9%	0,0	0,0	n.d.	0,0	0,0	-100,0
<b>TOTAL EXPORTACIONES</b>	100,0%	<b>0,3</b>	<b>1,5</b>	<b>473,7</b>	<b>1,7</b>	<b>4,5</b>	<b>168,7</b>

1/ Cifras preliminares

2/ En base a la estructura de similar período de 2013

FUENTE : SUNAT.

ELABORACIÓN: BCRP Sucursal Piura. Departamento de Estudios Económicos



## 2.1. ASPECTOS LABORALES

### 1. Empleo

- En mayo, el empleo en la ciudad de Chachapoyas, en empresas privadas formales de 10 a más trabajadores, presentó una variación interanual de 10,8 por ciento. Este comportamiento se debió a la mayor contratación de trabajadores en el sector Servicios (8,3 por ciento) y en el de Transporte, almacenes y comunicaciones (11,7 por ciento).

**CUADRO N° 6**  
**CIUDAD DE CHACHAPOYAS: ÍNDICE MENSUAL DE EMPLEO EN EMPRESAS PRIVADAS FORMALS DE 10 Y MÁS TRABAJADORES POR RAMA DE ACTIVIDAD ECONÓMICA 1/**

Sectores	Mayo			Enero-Mayo		
	2016	2017	Var.%	2016	2017	Var.%
Extractiva 2/	-	-	-	-	-	-
Industria manufacturera	72,7	72,7	0,00	72,7	72,7	0,0
Comercio	-	-	-	-	-	-
Transporte, almacenes y comunicaciones	115,7	125,4	8,33	115,7	121,5	5,0
Servicios 3/	99,9	111,6	11,72	92,5	95,6	3,4
<b>Total</b>	<b>98,11</b>	<b>108,71</b>	<b>10,80</b>	<b>92,04</b>	<b>95,29</b>	<b>3,52</b>

Nota: La información corresponde al primer día de cada mes.

1/ Cifras preliminares.

2/ Conformada por las subramas agricultura, pesca y minería.

3/ Comprende las subramas servicios a empresas, restaurantes y hoteles, instituciones financieras, enseñanza, servicios sociales; electricidad, gas y agua.

Fuente: MTPE - Encuesta Nacional de Variación del Empleo (ENVME)

Elaboración: BCRP, Sucursal Piura. Departamento de Estudios Económicos.

**GRÁFICO N° 2**  
**CIUDAD DE CHACHAPOYAS: VARIACIÓN DEL EMPLEO FORMAL URBANO EN EMPRESAS DE 10 Y MÁS TRABAJADORES**

(Variación % respecto a similar mes del año anterior)

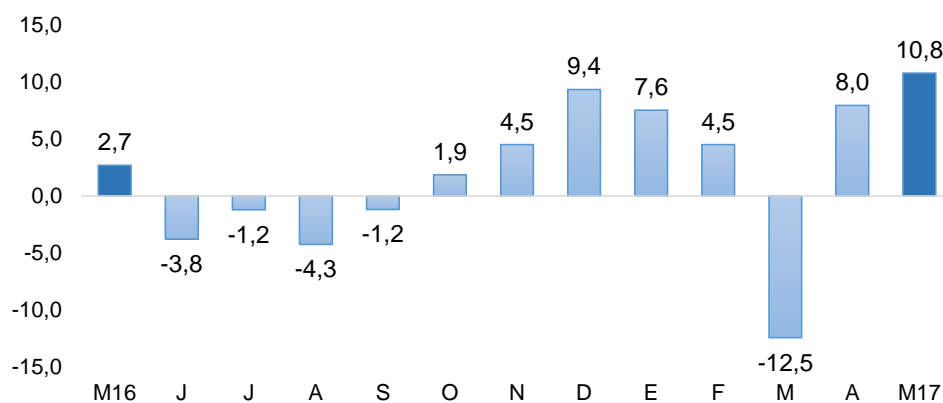

Fuente: Ministerio de Trabajo y Promoción del Empleo

### III. CRÉDITO Y DEPÓSITOS

#### 1. Crédito

- En mayo, el crédito registró un aumento de 14,6 por ciento interanual, y mostró la misma tendencia respecto al mes anterior (1,9 por ciento)
- Según tipo de moneda, el crédito en moneda nacional se expandió en 15,2 por ciento interanual, mientras que las colocaciones en moneda extranjera disminuyeron en 32,9 por ciento, muy por encima de la variación interanual del mes precedente (-12,4 por ciento)

**CUADRO Nº 7**  
**AMAZONAS: CRÉDITO 1/**  
(Saldos en millones de soles)

	Saldos en millones de soles con TCF 1/		Tasa de crecimiento (%)	
	abr-17	may-17	Mes	12 Meses
<b>POR TIPO DE CRÉDITO</b>				
<b>Empresas</b>	<b>404</b>	<b>412</b>	<b>1,9</b>	<b>11,1</b>
<b>Personas</b>	<b>171</b>	<b>174</b>	<b>1,8</b>	<b>23,9</b>
Consumo	139	142	2,1	26,6
Hipotecario	32	32	0,4	13,1
<b>TOTAL</b>	<b>576</b>	<b>586</b>	<b>1,9</b>	<b>14,6</b>
<b>POR TIPO DE MONEDA</b>				
MN	572	583	1,9	15,2
ME (Mill. US\$)	1	1	-4,8	-32,9

1/ TCF = Tipo de Cambio Fijo (S/ 3,41 por US\$)

Fuente: SBS y AFP.

Elaboración: BCRP, Sucursal Piura. Departamento de Estudios Económicos.

**GRÁFICO Nº 3**  
**AMAZONAS: VARIACIÓN DEL CRÉDITO 1/**  
(Variación % respecto a similar mes del año anterior)

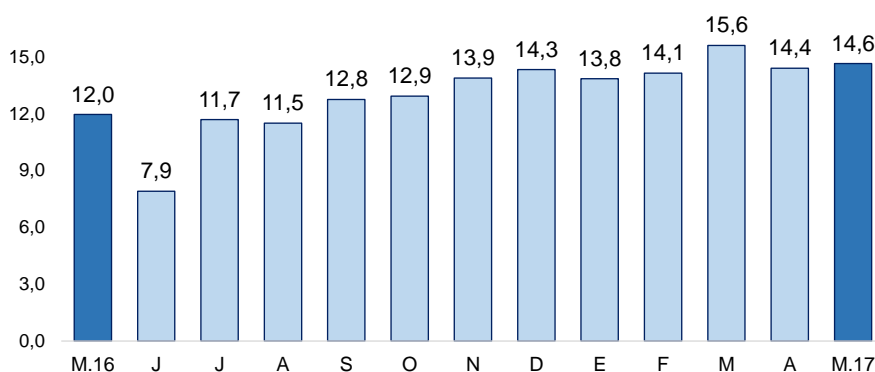

1/ Comprende banca múltiple, cajas municipales, cajas rurales, edpymes y financieras.



- En cuanto al tipo de crédito, el financiamiento a personas creció 23,9 por ciento interanual. Mientras que el financiamiento a empresas registró un crecimiento de 11,1 por ciento.

**GRÁFICO Nº 4**  
**AMAZONAS: VARIACIÓN POR TIPO DE CRÉDITO**  
 (Variación % respecto a similar mes del año anterior)

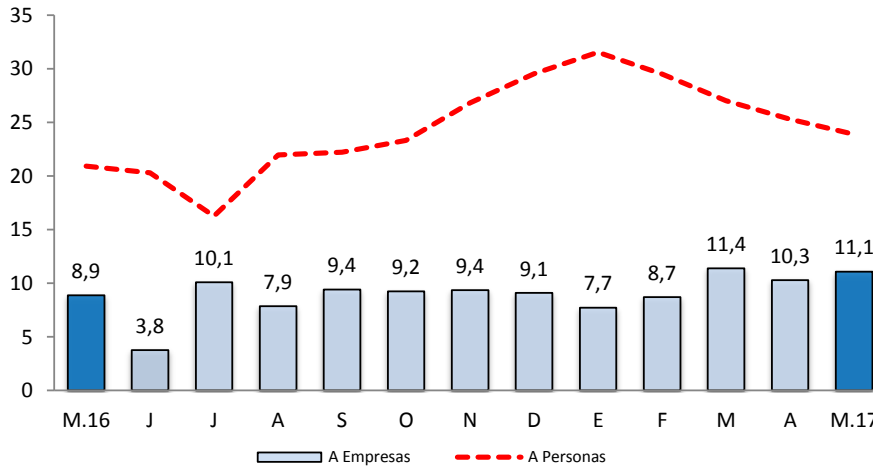

Fuente: SBS y AFP.

- La tasa de morosidad de abril fue de 6,7 por ciento, superior en 0,2 por ciento a la registrada en el mismo mes de 2016. Las cajas municipales registraron un nivel de morosidad de 5,6 por ciento; empresas financieras 1,7 por ciento; banca múltiple, 9,9 por ciento; Edpymes, 5,9 por ciento; Banco de la Nación, 1,5 por ciento y Agrobanco, 10,7 por ciento.

**GRÁFICO Nº 5**  
**AMAZONAS: TASA DE MOROSIDAD**  
 (Porcentaje)

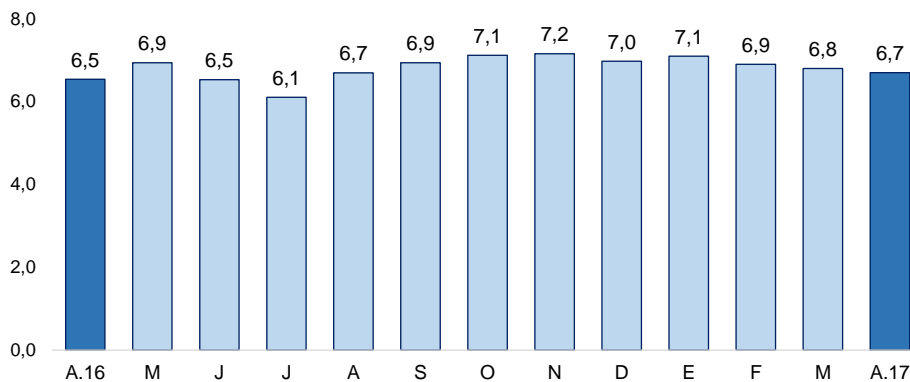

Fuente: SBS y AFP

Elaboración: BCRP – Sucursal Piura. Departamento de Estudios Económicos



## 2. Depósitos

- En mayo, los depósitos en las instituciones financieras disminuyeron en 1,1 por ciento interanual; ello, en contraste con el crecimiento de 11,0 por ciento registrado en análogo mes del año anterior.
- Por tipo de moneda, los depósitos en soles se redujeron en 1,2 por ciento respecto al mes similar del año anterior, mientras que los depósitos en moneda extranjera se contrajeron 0,3 por ciento. Los depósitos en moneda nacional representaron el 96,6 por ciento del total.

**CUADRO N° 8**  
**AMAZONAS: DEPÓSITOS 1/**  
(Saldos en millones de soles)

	Saldos en millones de soles con TCF 1/		Tasa de crecimiento (%)	
	abr-17	may-17	Mes	12 Meses
<b>POR TIPO DE DEPÓSITO</b>				
Vista	102	106	3,7	-13,1
Ahorro	198	187	-5,3	2,0
Plazo	38	40	7,4	27,0
<b>TOTAL</b>	<b>338</b>	<b>334</b>	<b>-1,2</b>	<b>-1,1</b>
<b>POR TIPO DE MONEDA</b>				
MN	326	322	-1,2	-1,2
ME (Mill. US\$)	3	3	0,5	-0,3

1/ TCF = Tipo de Cambio Fijo (S/ 3,41 por US\$)

Fuente: SBS y AFP.

Elaboración: BCRP, Sucursal Piura. Departamento de Estudios Económicos.

- Según tipo de depósito, los ahorros corrientes mostraron una expansión interanual de 2,0 por ciento, mientras que los depósitos a plazo crecieron en 27,0 por ciento y los depósitos a la vista se redujeron en 13,1 por ciento.

**GRÁFICO N° 6**  
**AMAZONAS: VARIACIÓN DE LOS DEPÓSITOS 1/**  
(Variación % nominal respecto a similar mes del año anterior)

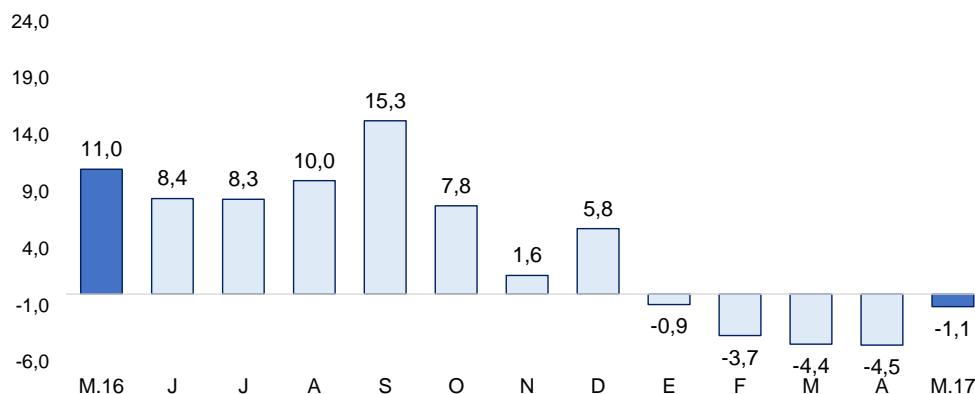

1/ Comprende banca múltiple, cajas municipales, cajas rurales y financieras.

#### IV. EJECUCIÓN DEL PRESUPUESTO DE GASTOS DEL GOBIERNO GENERAL

##### 3. Gasto corriente no financiero

- En mayo, el gasto público corriente no financiero alcanzó los S/ 106,5 millones y aumentó en 23,6 por ciento, en términos reales, respecto a similar mes del año anterior. Este comportamiento obedeció al mayor gasto del Gobierno Nacional (42,0 por ciento), Gobierno regional (4,6 por ciento) y Gobiernos locales (38,1 por ciento).

**CUADRO N° 9**  
**AMAZONAS: GASTO PÚBLICO 1/1/2**  
(Millones de soles)

	MAYO			ENERO - MAYO		
	2016	2017	Var.% real	2016	2017	Var.% real
Gobierno Nacional	33	49	42,0	171	293	65,1
Gobierno Regional	40	43	4,6	185	202	5,3
Gobiernos Locales	10	15	38,1	46	55	14,4
<b>TOTAL</b>	<b>84</b>	<b>106</b>	<b>23,6</b>	<b>402</b>	<b>549</b>	<b>31,8</b>

1/ Información actualizada al 31 de diciembre 2016

2/ Comprende el gasto en remuneraciones, pensiones, bienes y servicios.

Fuente: MEF.

Elaboración: BCRP - Sucursal Piura. Departamento de Estudios Económicos.

##### 4. Gasto de capital

- En mayo, la inversión pública total alcanzó los S/ 40,1 millones, mostrando una reducción del 10,3 por ciento, en términos reales, respecto de análogo mes del año pasado.

**CUADRO N° 10**  
**AMAZONAS: INVERSIÓN PÚBLICA 1/ 2/**  
(Millones de soles)

	MAYO			ENERO - MAYO		
	2016	2017	Var.% real	2016	2017	Var.% real
Gobierno Nacional	11	7	-39,5	117	93	-23,5
Gobierno Regional	17	19	9,1	49	60	16,8
Gobiernos Locales	16	14	-11,1	49	61	20,8
<b>Inversión Pública</b>	<b>43</b>	<b>40</b>	<b>-10,3</b>	<b>216</b>	<b>214</b>	<b>-4,2</b>

1/ Información actualizada al 31 de diciembre 2016

2/ Comprende el gasto en remuneraciones, pensiones, bienes y servicios.

Fuente: MEF.

Elaboración: BCRP - Sucursal Piura. Departamento de Estudios Económicos.

**GRÁFICO Nº 7**  
**AMAZONAS: VARIACIÓN DE LA INVERSIÓN PÚBLICA 1/**  
 (Variación % real)

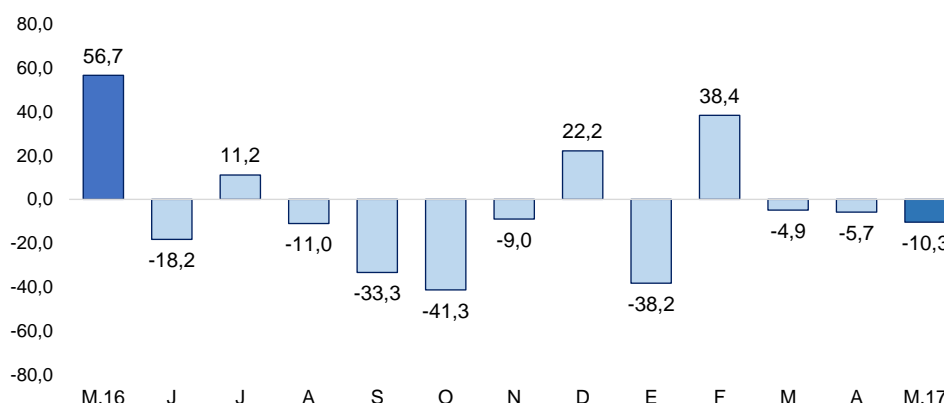

Fuente: MEF

- En cuanto al avance de la inversión pública, al término del mes bajo análisis, representa el 20,9 por ciento del Presupuesto Institucional Modificado (PIM), ascendente a S/ 1 022,5 millones. El Gobierno Nacional registra una ejecución del 22,8 por ciento, el Gobierno Regional del 12,8 por ciento y los Gobiernos Locales del 20,6 por ciento.
- La inversión pública del Gobierno Nacional se redujo en 39,5 por ciento interanual. Respecto a la ejecución de los principales proyectos, cabe mencionar la Ampliación y Mejoramiento de la Gestión de Residuos Sólidos en las ciudades de Bagua, La Peca y Copallín (S/ 1,1 millones).
- Con relación al Gobierno Regional, el gasto de capital en el mes de mayo presentó un incremento interanual de 9,1 por ciento debido principalmente a la Construcción de la carretera La Jalca - Nueva Esperanza - Chachapoyas con S/ 1,1 millones en abril y S/ 8,8 millones en el año (31,2 por ciento de su PIM).
- Por su parte, la inversión de los Gobiernos Locales se contrajo en 11,1 por ciento interanual. Entre los proyectos ejecutados, destaca el Mejoramiento y ampliación de los servicios de agua potable y alcantarillado del Distrito de San Francisco del Yeso, Luya (S/. 2,0 millones)

**V. ANEXOS**

ANEXO 1

AMAZONAS: PRODUCCIÓN AGROPECUARIA 1/  
(TM)

	2016								2017					
	MAY	JUN	JUL	AGO	SET	OCT	NOV	DIC	ENE	FEB	MAR	ABR	MAY	
<b>AGRÍCOLA</b>														<b>AGRÍCOLA</b>
Arroz	25 448	30 309	31 159	25 618	29 227	31 450	22 327	17 823	23 161	18 433	26 164	30 541	32 792	Arroz
Cacao	507	623	581	467	424	275	204	156	223	219	307	441	526	Cacao
Café	8 224	8 056	7 516	4 523	1 643	603	96	85	20	0	131	4 886	7 157	Café
Caña de azúcar	9 826	9 873	9 928	10 182	9 978	10 316	10 128	10 660	9 808	10 535	10 165	9 731	9 926	Caña de azúcar
Frijol g/s	318	2 821	1 710	129	102	0	7	221	298	150	10	207	307	Frijol g/s
Limón Sutil	568	573	551	540	500	529	486	405	476	515	564	547	553	Limón Sutil
Maíz Amiláceo	281	3 086	2 674	79	112	78	0	299	9	362	166	13	267	Maíz Amiláceo
Maíz Amarillo Duro	4 691	3 077	2 312	3 055	4 562	400	420	912	818	505	173	141	2 074	Maíz Amarillo Duro
Maíz choclo	1 765	330	0	0	0	49	53	143	91	205	757	684	1 458	Maíz choclo
Naranja	895	844	466	386	343	484	258	225	280	375	454	628	776	Naranja
Olluco	254	354	348	152	31	49	64	146	55	34	19	94	210	Olluco
Papa	4 989	7 630	6 725	5 020	5 708	5 401	3 719	1 391	2 107	3 971	3 166	2 115	3 528	Papa
Pastos	221 764	218 849	212 908	213 778	209 424	209 754	241 226	304 981	264 441	293 858	300 818	158 846	158 591	Pastos
Piña	714	672	769	700	621	649	587	578	591	644	601	539	508	Piña
Plátano	11 221	11 388	11 296	11 785	11 510	11 464	11 431	11 870	11 378	11 230	11 209	11 436	11 454	Plátano
Yuca	13 631	11 466	12 650	12 074	11 232	10 598	12 140	12 862	12 366	12 517	13 312	14 272	15 595	Yuca
<b>PECUARIO</b>														<b>PECUARIO</b>
Carne de ave <sup>2/</sup>	176	169	67	123	138	209	320	262	133	345	241	441	458	Carne de ave <sup>2/</sup>
Carne de caprino <sup>2/</sup>	13	13	14	13	12	11	12	14	11	11	11	0	11	Carne de caprino <sup>2/</sup>
Carne de ovino <sup>2/</sup>	12	12	12	12	12	12	14	17	11	11	11	10	11	Carne de ovino <sup>2/</sup>
Carne de porcino <sup>2/</sup>	181	184	187	188	186	187	195	220	165	171	181	161	168	Carne de porcino <sup>2/</sup>
Carne de vacuno <sup>2/</sup>	1 371	1 424	1 374	1 437	1 409	1 380	1 393	1 588	1 557	1 539	1 376	1 318	1 388	Carne de vacuno <sup>2/</sup>
Huevos	74	73	73	71	71	69	68	67	56	63	33	34	63	Huevos
Leche	7 411	6 761	6 775	6 638	6 284	6 659	6 688	7 132	7 188	6 735	7 420	7 390	7 926	Leche

1/ Cifras preliminares

2/ Peso neto

FUENTE: Dirección Regional de Agricultura

ELABORACIÓN: BCRP Sucursal Piura. Departamento de Estudios Económicos



ANEXO 2

**AMAZONAS: PRODUCCIÓN MANUFACTURERA 1/**  
**(Índice de volumen físico : 1998 = 100)**

DESCRIPCIÓN	2016								2017					DESCRIPCIÓN
	MAY	JUN	JUL	AGO	SET	OCT	NOV	DIC	ENE	FEB	MAR	ABR	MAY	
<b>Manufactura Primaria</b>														<b>Manufactura Primaria</b>
Diesel y Fuel Oil	0,0	0,0	0,0	0,0	0,0	0,0	0,0	0,0	0,0	0,0	0,0	0,0	0,0	Diesel y Fuel Oil
Gasolinas	0,0	0,0	0,0	0,0	0,0	0,0	0,0	0,0	0,0	0,0	0,0	0,0	0,0	Gasolinas
Turbo y Kerosene	0,0	0,0	0,0	0,0	0,0	0,0	0,0	0,0	0,0	0,0	0,0	0,0	0,0	Turbo y Kerosene
<b>TOTAL</b>	<b>0,0</b>	<b>0,0</b>	<b>0,0</b>	<b>0,0</b>	<b>0,0</b>	<b>0,0</b>	<b>0,0</b>	<b>0,0</b>	<b>0,0</b>	<b>0,0</b>	<b>0,0</b>	<b>0,0</b>	<b>0,0</b>	<b>TOTAL</b>

1/ Cifras Preliminares

FUENTE: PETROPERU

ELABORACIÓN: BCRP Sucursal Piura. Departamento de Estudios Económicos



**ANEXO 3**

**AMAZONAS: PRODUCCIÓN MANUFACTURERA 1/  
(Variación Porcentual)**

DESCRIPCIÓN	2016								2017					DESCRIPCIÓN
	MAY	JUN	JUL	AGO	SET	OCT	NOV	DIC	ENE	FEB	MAR	ABR	MAY	
<b>Manufactura Primaria</b>														<b>Manufactura Primaria</b>
Diesel y Fuel Oil	n.d.	n.d.	n.d.	n.d.	n.d.	n.d.	n.d.	n.d.	n.d.	n.d.	-100,0	n.d.	n.d.	Diesel y Fuel Oil
Gasolinas	n.d.	n.d.	n.d.	n.d.	n.d.	n.d.	n.d.	n.d.	n.d.	n.d.	n.d.	n.d.	n.d.	Gasolinas
Turbo y Kerosene	n.d.	n.d.	n.d.	n.d.	n.d.	n.d.	n.d.	n.d.	n.d.	n.d.	n.d.	n.d.	n.d.	Turbo y Kerosene
<b>TOTAL</b>	<b>n.d.</b>	<b>n.d.</b>	<b>n.d.</b>	<b>n.d.</b>	<b>n.d.</b>	<b>n.d.</b>	<b>n.d.</b>	<b>n.d.</b>	<b>n.d.</b>	<b>n.d.</b>	<b>-100,0</b>	<b>n.d.</b>	<b>n.d.</b>	<b>TOTAL</b>

1/ Variación mayor a 1000 por ciento.

FUENTE: PETROPERU

ELABORACION: BCRP. Sucursal Piura. Departamento de Estudios Económicos.





ANEXO 4

AMAZONAS: EXPORTACIONES FOB POR GRUPOS DE PRODUCTO 1/

Millones de US\$

TIPO	2016								2017					TIPO
	MAY	JUN	JUL	AGO	SET	OCT	NOV	DIC	ENE	FEB	MAR	ABR	MAY	
<b>I. Productos Tradicionales</b>	<b>0,2</b>	<b>1,0</b>	<b>2,5</b>	<b>4,2</b>	<b>5,4</b>	<b>3,5</b>	<b>5,0</b>	<b>4,8</b>	<b>1,3</b>	<b>0,7</b>	<b>0,2</b>	<b>0,1</b>	<b>1,4</b>	<b>I. Productos Tradicionales</b>
Agropecuario	0,2	1,0	2,5	4,2	5,4	3,5	5,0	4,8	1,3	0,7	0,2	0,1	1,4	Agropecuario
<b>II. Productos No Tradicionales</b>	<b>0,1</b>	<b>0,1</b>	<b>0,3</b>	<b>0,0</b>	<b>0,2</b>	<b>0,2</b>	<b>0,0</b>	<b>0,0</b>	<b>0,1</b>	<b>0,1</b>	<b>0,0</b>	<b>0,1</b>	<b>0,1</b>	<b>II. Productos No Tradicionales</b>
Agropecuario	0,1	0,1	0,3	0,0	0,2	0,2	0,0	0,0	0,1	0,1	0,0	0,1	0,1	Agropecuario
Maderas y Papeles	0,0	0,0	0,0	0,0	0,0	0,0	0,0	0,0	0,0	0,0	0,0	0,0	0,0	Maderas y Papeles
Metal-Mecánico	0,0	0,0	0,0	0,0	0,0	0,0	0,0	0,0	0,0	0,0	0,0	0,0	0,0	Metal-Mecánico
Minería No Metálica	0,0	0,0	0,0	0,0	0,0	0,0	0,0	0,0	0,0	0,0	0,0	0,0	0,0	Minería No Metálica
Químico	0,0	0,0	0,0	0,0	0,0	0,0	0,0	0,0	0,0	0,0	0,0	0,0	0,0	Químico
Resto de No Tradicionales	0,0	0,0	0,0	0,0	0,0	0,0	0,0	0,0	0,0	0,0	0,0	0,0	0,0	Resto de No Tradicionales
Sidero-Metalúrgico y Joyería	0,0	0,0	0,0	0,0	0,0	0,0	0,0	0,0	0,0	0,0	0,0	0,0	0,0	Sidero-Metalúrgico y Joyería
Textil	0,0	0,0	0,0	0,0	0,0	0,0	0,0	0,0	0,0	0,0	0,0	0,0	0,0	Textil
<b>TOTAL EXPORTACIONES</b>	<b>0,3</b>	<b>1,1</b>	<b>2,8</b>	<b>4,2</b>	<b>5,5</b>	<b>3,6</b>	<b>5,0</b>	<b>4,8</b>	<b>1,4</b>	<b>0,8</b>	<b>0,2</b>	<b>0,2</b>	<b>1,5</b>	<b>TOTAL EXPORTACIONES</b>

1/ Cifras preliminares

FUENTE: SUNAT

ELABORACIÓN: BCRP Sucursal Piura. Departamento de Estudios Económicos



ANEXO 5

AMAZONAS: EXPORTACIONES DE PRODUCTOS NO TRADICIONALES 1/  
(Millones de US\$)

TIPO	2016								2017					TIPO
	MAY	JUN	JUL	AGO	SET	OCT	NOV	DIC	ENE	FEB	MAR	ABR	MAY	
Cacao	0,10	0,10	0,27	0,00	0,10	0,16	0,00	0,00	0,08	0,07	0,00	0,00	0,10	Cacao
Otros prod.agropec. no tradicionales	0,00	0,00	0,00	0,00	0,07	0,02	0,00	0,00	0,00	0,00	0,00	0,10	0,00	Otros prod.agropec. no tradicionales
<b>AGROPECUARIO</b>	<b>0,10</b>	<b>0,10</b>	<b>0,27</b>	<b>0,00</b>	<b>0,16</b>	<b>0,18</b>	<b>0,00</b>	<b>0,00</b>	<b>0,08</b>	<b>0,07</b>	<b>0,00</b>	<b>0,10</b>	0,10	<b>AGROPECUARIO</b>
<b>OTROS NO TRADICIONALES</b>	<b>0,00</b>	<b>0,00</b>	<b>0,00</b>	<b>0,00</b>	<b>0,02</b>	<b>0,00</b>	<b>0,00</b>	<b>0,00</b>	<b>0,00</b>	<b>0,00</b>	<b>0,00</b>	<b>0,00</b>	0,00	<b>OTROS NO TRADICIONALES</b>
<b>TOTAL EXPORTACIONES NO TRADICIONALES</b>	<b>0,10</b>	<b>0,10</b>	<b>0,27</b>	<b>0,00</b>	<b>0,18</b>	<b>0,18</b>	<b>0,00</b>	<b>0,00</b>	<b>0,08</b>	<b>0,07</b>	<b>0,00</b>	<b>0,10</b>	<b>0,10</b>	<b>TOTAL EXPORTACIONES NO TRADICIONALES</b>

1/ Cifras preliminares

FUENTE: SUNAT [www.sunat.gob.pe](http://www.sunat.gob.pe)

ELABORACIÓN: BCRP Sucursal Piura. Departamento de Estudios Económicos



ANEXO 6

AMAZONAS: INGRESOS CORRIENTES DEL GOBIERNO CENTRAL 1/  
(Millones de soles)

	2016								2017					
	MAY	JUN	JUL	AGO	SET	OCT	NOV	DIC	ENE	FEB	MAR	ABR	MAY	
<b>I. Ingresos Tributarios</b>	<b>3,5</b>	<b>3,5</b>	<b>2,7</b>	<b>3,7</b>	<b>3,4</b>	<b>3,7</b>	<b>4,2</b>	<b>3,8</b>	<b>4,2</b>	<b>3,0</b>	<b>3,5</b>	<b>2,7</b>	<b>3,2</b>	<b>I. Ingresos Tributarios</b>
<b>1. Impuestos a los ingresos</b>	<b>2,5</b>	<b>2,5</b>	<b>2,2</b>	<b>2,5</b>	<b>2,6</b>	<b>2,5</b>	<b>2,6</b>	<b>2,8</b>	<b>3,4</b>	<b>2,1</b>	<b>2,7</b>	<b>2,1</b>	<b>2,4</b>	<b>1. Impuestos a los ingresos</b>
-Personas Naturales	0,7	0,7	0,7	0,6	0,6	0,6	0,7	0,8	0,7	0,6	0,6	0,6	0,7	-Personas Naturales
-Personas Jurídicas	1,6	1,6	1,4	1,9	2,0	1,9	1,9	2,0	2,7	1,5	1,4	1,0	1,4	-Personas Jurídicas
-Regularización	0,2	0,2	0,0	0,0	0,0	0,0	0,0	0,0	0,0	0,0	0,7	0,5	0,3	-Regularización
<b>2. Impuestos a la Importación</b>	<b>0,0</b>	<b>0,0</b>	<b>0,0</b>	<b>0,0</b>	<b>0,0</b>	<b>0,0</b>	<b>0,0</b>	<b>0,0</b>	<b>0,0</b>	<b>0,0</b>	<b>0,0</b>	<b>0,0</b>	<b>0,0</b>	<b>2. Impuestos a la Importación</b>
<b>3. Impuestos General a las Ventas</b>	<b>0,4</b>	<b>0,4</b>	<b>0,2</b>	<b>0,8</b>	<b>0,3</b>	<b>0,6</b>	<b>0,8</b>	<b>0,5</b>	<b>0,4</b>	<b>0,4</b>	<b>0,3</b>	<b>0,2</b>	<b>0,4</b>	<b>3. Impuestos General a las Ventas</b>
-Operaciones Internas	0,4	0,4	0,2	0,8	0,3	0,6	0,8	0,5	0,4	0,4	0,3	0,2	0,4	-Operaciones Internas
-Operaciones Externas	0,0	0,0	0,0	0,0	0,0	0,0	0,0	0,0	0,0	0,0	0,0	0,0	0,0	-Operaciones Externas
<b>4. Impuestos Selectivo al Consumo</b>	<b>0,0</b>	<b>0,0</b>	<b>0,0</b>	<b>0,0</b>	<b>0,0</b>	<b>0,0</b>	<b>0,0</b>	<b>0,0</b>	<b>0,0</b>	<b>0,0</b>	<b>0,0</b>	<b>0,0</b>	<b>0,0</b>	<b>4. Impuestos Selectivo al Consumo</b>
<b>5. Otros ingresos tributarios</b>	<b>0,5</b>	<b>0,5</b>	<b>0,4</b>	<b>0,4</b>	<b>0,5</b>	<b>0,6</b>	<b>0,7</b>	<b>0,5</b>	<b>0,4</b>	<b>0,5</b>	<b>0,5</b>	<b>0,4</b>	<b>0,4</b>	<b>5. Otros ingresos tributarios</b>
<b>II. Ingresos No Tributarios</b>	<b>0,0</b>	<b>0,0</b>	<b>0,0</b>	<b>0,0</b>	<b>0,0</b>	<b>0,0</b>	<b>0,0</b>	<b>0,0</b>	<b>0,0</b>	<b>0,0</b>	<b>0,0</b>	<b>0,0</b>	<b>0,0</b>	<b>II. Ingresos No Tributarios</b>
<b>INGRESOS CORRIENTES (I+II)</b>	<b>3,5</b>	<b>3,5</b>	<b>2,7</b>	<b>3,7</b>	<b>3,4</b>	<b>3,7</b>	<b>4,2</b>	<b>3,8</b>	<b>4,2</b>	<b>3,0</b>	<b>3,5</b>	<b>2,7</b>	<b>3,2</b>	<b>INGRESOS CORRIENTES (I+II)</b>

1/ En Términos Reales

FUENTE: SUNAT

ELABORACIÓN: BCRP Sucursal Piura. Departamento de Estudios Económicos



ANEXO 7

AMAZONAS: GASTOS NO FINANCIEROS DEL GOBIERNO NACIONAL  
(Millones de soles)

	2016								2017					
	MAY	JUN	JUL	AGO	SET	OCT	NOV	DIC	ENE	FEB	MAR	ABR	MAY	
<b>GASTOS NO FINANCIEROS</b>	<b>61,4</b>	<b>71,2</b>	<b>44,2</b>	<b>52,7</b>	<b>37,8</b>	<b>106,0</b>	<b>55,6</b>	<b>82,7</b>	<b>45,5</b>	<b>65,8</b>	<b>79,3</b>	<b>231,3</b>	<b>55,3</b>	<b>GASTOS NO FINANCIEROS</b>
<b>a. GASTOS CORRIENTES</b>	<b>47,3</b>	<b>56,8</b>	<b>30,9</b>	<b>40,2</b>	<b>25,0</b>	<b>33,4</b>	<b>32,4</b>	<b>53,9</b>	<b>44,2</b>	<b>58,2</b>	<b>70,4</b>	<b>71,2</b>	<b>48,6</b>	<b>a. GASTOS CORRIENTES</b>
1. Personal y obligaciones sociales	10,7	12,8	13,3	10,7	9,8	10,1	11,7	12,9	39,1	36,4	36,8	36,9	25,4	1. Personal y obligaciones sociales
2. Pensiones y otras prestaciones sociales	0,4	0,4	0,1	0,4	0,4	0,3	0,1	0,8	0,4	0,4	0,4	0,6	0,5	2. Pensiones y otras prestaciones sociales
3. Bienes y servicios	30,5	27,2	10,9	10,9	6,3	9,4	13,0	27,4	4,3	6,5	11,6	6,9	11,7	3. Bienes y servicios
4. Donaciones y transferencias	0,1	0,2	0,1	0,0	0,0	0,0	0,8	0,5	0,0	1,9	9,1	8,1	0,9	4. Donaciones y transferencias
5. Otros gastos	5,6	16,3	6,6	18,1	8,4	13,6	6,9	12,4	0,3	13,1	12,5	18,8	10,0	5. Otros gastos
<b>b. GASTOS DE CAPITAL</b>	<b>14,1</b>	<b>14,3</b>	<b>13,3</b>	<b>12,6</b>	<b>12,8</b>	<b>72,6</b>	<b>23,2</b>	<b>28,7</b>	<b>1,3</b>	<b>7,6</b>	<b>8,9</b>	<b>160,0</b>	<b>6,8</b>	<b>b. GASTOS DE CAPITAL</b>
1. Adquisición de activos no financieros	14,1	11,0	12,2	12,6	10,4	75,0	23,2	26,9	1,3	7,6	8,5	68,9	6,8	1. Adquisición de activos no financieros
2. Otros gastos de capital	0,0	3,3	1,1	0,0	2,4	-2,3	0,0	1,8	0,0	0,0	0,4	91,2	0,0	2. Otros gastos de capital

FUENTE: Ministerio de Economía y Finanzas.

ELABORACIÓN: BCRP Sucursal Piura. Departamento de Estudios Económicos



ANEXO 8

AMAZONAS: GASTOS NO FINANCIEROS DEL GOBIERNO REGIONAL  
(Millones de soles)

	2016								2017					
	MAY	JUN	JUL	AGO	SET	OCT	NOV	DIC	ENE	FEB	MAR	ABR	MAY	
<b>GASTOS NO FINANCIEROS</b>	<b>56,8</b>	<b>62,1</b>	<b>70,8</b>	<b>59,0</b>	<b>50,5</b>	<b>51,8</b>	<b>58,3</b>	<b>130,6</b>	<b>39,0</b>	<b>45,1</b>	<b>55,7</b>	<b>59,3</b>	<b>62,1</b>	<b>GASTOS NO FINANCIEROS</b>
<b>a. GASTOS CORRIENTES</b>	<b>39,9</b>	<b>46,0</b>	<b>50,0</b>	<b>40,4</b>	<b>39,5</b>	<b>43,7</b>	<b>41,0</b>	<b>76,2</b>	<b>38,6</b>	<b>37,1</b>	<b>40,0</b>	<b>42,8</b>	<b>43,0</b>	<b>a. GASTOS CORRIENTES</b>
1. Personal y obligaciones sociales	27,4	32,7	34,8	28,8	25,8	30,1	28,5	37,9	30,1	30,3	28,4	32,4	30,3	1. Personal y obligaciones sociales
2. Pensiones y otras prestaciones sociales	1,7	1,8	2,1	2,0	1,9	2,4	1,1	3,6	4,2	-0,2	2,4	1,8	1,8	2. Pensiones y otras prestaciones sociales
3. Bienes y servicios	10,8	11,5	13,1	9,6	9,1	10,9	11,2	30,8	4,2	6,9	9,1	8,5	10,9	3. Bienes y servicios
4. Donaciones y transferencias	0,0	0,0	0,0	0,0	0,0	0,0	0,0	0,0	0,0	0,0	0,0	0,0	0,0	4. Donaciones y transferencias
5. Otros gastos	0,0	0,0	0,1	0,1	2,7	0,3	0,1	3,9	0,0	0,2	0,1	0,1	0,0	5. Otros gastos
<b>b. GASTOS DE CAPITAL</b>	<b>16,9</b>	<b>16,0</b>	<b>20,8</b>	<b>18,6</b>	<b>10,9</b>	<b>8,2</b>	<b>17,3</b>	<b>54,4</b>	<b>0,5</b>	<b>8,0</b>	<b>15,6</b>	<b>16,5</b>	<b>19,0</b>	<b>b. GASTOS DE CAPITAL</b>
1. Adquisición de activos no financieros	16,9	16,0	20,8	18,6	10,9	8,2	14,2	54,4	0,5	8,0	15,6	16,5	19,0	1. Adquisición de activos no financieros
2. Otros gastos de capital	0,0	0,0	0,0	0,0	0,0	0,0	3,1	0,0	0,0	0,0	0,0	0,0	0,0	2. Otros gastos de capital

FUENTE: Ministerio de Economía y Finanzas.

ELABORACIÓN: BCRP Sucursal Piura. Departamento de Estudios Económicos

ANEXO 9

AMAZONAS: GASTOS NO FINANCIEROS DE LOS GOBIERNOS LOCALES  
(Millones de soles)

	2016								2017					
	MAY	JUN	JUL	AGO	SET	OCT	NOV	DIC	ENE	FEB	MAR	ABR	MAY	
<b>GASTOS NO FINANCIEROS</b>	<b>26,6</b>	<b>20,8</b>	<b>31,0</b>	<b>23,3</b>	<b>26,1</b>	<b>21,7</b>	<b>30,3</b>	<b>101,4</b>	<b>12,9</b>	<b>19,9</b>	<b>27,5</b>	<b>26,1</b>	<b>29,2</b>	<b>GASTOS NO FINANCIEROS</b>
<b>a. GASTOS CORRIENTES</b>	<b>10,4</b>	<b>10,0</b>	<b>10,0</b>	<b>8,8</b>	<b>8,9</b>	<b>7,9</b>	<b>7,9</b>	<b>16,6</b>	<b>7,6</b>	<b>8,0</b>	<b>12,1</b>	<b>12,0</b>	<b>14,9</b>	<b>a. GASTOS CORRIENTES</b>
1. Personal y obligaciones sociales	2,1	2,0	2,6	2,1	2,1	2,0	2,0	3,0	2,4	1,9	3,0	2,0	2,1	1. Personal y obligaciones sociales
2. Pensiones y otras prestaciones sociales	0,6	0,9	0,7	0,9	0,7	0,8	0,9	2,0	0,1	0,2	0,6	0,6	0,6	2. Pensiones y otras prestaciones sociales
3. Bienes y servicios	7,9	6,8	6,4	5,6	6,0	5,1	5,1	10,7	4,6	5,8	8,4	6,0	7,7	3. Bienes y servicios
4. Donaciones y transferencias	-0,4	0,2	0,2	0,1	0,0	0,0	0,0	0,9	0,0	0,0	0,1	3,3	4,4	4. Donaciones y transferencias
5. Otros gastos	0,2	0,0	0,0	0,1	0,1	0,1	-0,1	0,1	0,5	0,0	0,1	0,0	0,0	5. Otros gastos
<b>b. GASTOS DE CAPITAL</b>	<b>16,2</b>	<b>10,8</b>	<b>21,0</b>	<b>14,5</b>	<b>17,2</b>	<b>13,8</b>	<b>22,3</b>	<b>84,8</b>	<b>5,3</b>	<b>11,9</b>	<b>15,4</b>	<b>14,1</b>	<b>14,4</b>	<b>b. GASTOS DE CAPITAL</b>
1. Adquisición de activos no financieros	15,7	9,5	21,0	14,5	17,2	13,8	22,3	84,8	5,3	11,9	15,4	14,1	14,4	1. Adquisición de activos no financieros
2. Otros gastos de capital	0,5	1,3	0,0	0,0	0,0	0,0	0,0	0,0	0,0	0,0	0,0	0,0	0,0	2. Otros gastos de capital

FUENTE: Ministerio de Economía y Finanzas.

ELABORACIÓN: BCRP Sucursal Piura. Departamento de Estudios Económicos



ANEXO 10

AMAZONAS: CARTERA PESADA EN EL SISTEMA FINANCIERO 1/  
(En porcentajes)

ENTIDADES FINANCIERAS	2016									2017				ENTIDADES FINANCIERAS
	ABR	MAY	JUN	JUL	AGO	SEP	OCT	NOV	DIC	ENE	FEB	MAR	ABR	
<b>A. BANCO DE LA NACIÓN</b>	1,3	1,4	1,5	1,6	1,6	1,6	1,6	1,6	1,5	1,5	1,5	1,5	1,5	<b>A. BANCO DE LA NACIÓN</b>
<b>B. EMPRESAS BANCARIAS</b>	9,9	10,3	11,0	9,6	11,0	11,4	11,2	11,4	11,8	11,2	10,6	10,5	9,9	<b>B. EMPRESAS BANCARIAS</b>
Agrobanco	3,3	4,9	3,9	4,2	4,6	4,8	6,7	6,6	7,4	10,1	10,4	10,7	10,7	Agrobanco
<b>C. INSTITUCIONES DE MICROFINANZAS</b>														<b>C. INSTITUCIONES DE MICROFINANZAS</b>
Cajas municipales	7,6	7,5	6,3	6,4	6,3	6,6	6,6	6,6	5,6	5,8	5,7	5,5	5,6	Cajas municipales
Edpymes	6,0	5,7	5,8	6,3	6,9	8,2	8,4	7,9	8,3	6,7	6,7	6,1	5,9	Edpymes
Empresas financieras	2,2	2,0	2,0	2,5	2,3	1,6	1,3	2,1	2,0	2,6	2,4	2,4	1,7	Empresas financieras
<b>TOTAL</b>	<b>6,5</b>	<b>6,9</b>	<b>6,5</b>	<b>6,1</b>	<b>6,7</b>	<b>6,9</b>	<b>7,1</b>	<b>7,2</b>	<b>7,0</b>	<b>7,1</b>	<b>6,9</b>	<b>6,8</b>	<b>6,7</b>	<b>TOTAL</b>

1/ Cifras preliminares

FUENTE: SBS

ELABORACIÓN: BCRP Sucursal Piura. Departamento de Estudios Económicos

