

BANCO CENTRAL DE RESERVA DEL PERÚ
SUCURSAL PIURA



AMAZONAS: Síntesis de Actividad Económica
Abril 2017¹

Departamento de Estudios Económicos

¹ En el presente informe participó Kiel Arroyo Labán.

ÍNDICE

	<i>Página</i>
RESUMEN EJECUTIVO.....	3
I. ACTIVIDAD PRODUCTIVA.....	4
1. Actividad primaria.....	4
1.1 Sector agropecuario.....	4
2. Otros indicadores sectoriales.....	5
2.1 Sector manufactura.....	5
2.2 Sector construcción.....	6
II. SECTOR EXTERNO.....	6
1. Exportaciones.....	6
2.1. ASPECTOS LABORALES.....	7
1. Empleo.....	7
III. CRÉDITO Y DEPÓSITOS.....	8
1. Crédito.....	8
2. Depósitos.....	10
IV. EJECUCIÓN DEL PRESUPUESTO DE GASTOS DEL GOBIERNO GENERAL.....	11
3. Gasto corriente no financiero.....	11
4. Gasto de capital.....	11
V. ANEXOS.....	13

RESUMEN EJECUTIVO

Principales hechos de importancia

- En abril, la **actividad agropecuaria** decreció en 12,6 por ciento respecto de análogo mes del año previo.
- En cuanto a los **otros indicadores** de actividad económica en la región, se expandieron las exportaciones (14,1 por ciento) y el crédito (14,4 por ciento); mientras que los despachos de cemento registraron una contracción de 36,0 por ciento. Por su lado, la inversión pública se redujo en 5,7 por ciento y la actividad de refinación de petróleo se mantuvo paralizada.

Actividad primaria

- En abril, la actividad agropecuaria decreció en 12,6 por ciento respecto de similar mes del año anterior, debido principalmente a la contracción de la producción agrícola orientada a Mercado interno (19,6 por ciento).

Otros indicadores de actividad económica

- En abril, se mantuvo paralizada la actividad de procesamiento de **derivados del petróleo** en la Refinería El Milagro.
- En el mes bajo análisis, los **despachos de cemento** se contrajeron 36,0 por ciento.
- En abril, las **exportaciones** registraron un crecimiento de 14,1 por ciento en relación a similar mes del año anterior.
- El **crédito** aumentó en 14,4 por ciento respecto de abril 2016. El financiamiento a empresas se expandió en 10,3 por ciento y el financiamiento a personas en 25,2 por ciento.
- Por su parte, la **inversión pública** se contrajo en 5,7 por ciento, en términos reales, respecto de marzo 2016.

CUADRO N° 1
AMAZONAS
OTROS INDICADORES DE ACTIVIDAD ECONÓMICA
(Variación % respecto a similar mes del año anterior)

	Oct.16	Nov.16	Dic.16	Ene.17	Feb.17	Mar.17	Abr.17
Despachos de cemento 1/	↓ -47,1	↓ -41,7	↓ -34,7	↑ 5,9	↑ 10,4	↑ 34,2	↓ -36,0
Exportaciones 2/	↑ 209,2	↑ 285,5	↑ 456,9	↑ 164,5	↑ 16,3	n.d.	↑ 14,1
Crédito 2/	↑ 12,9	↑ 13,9	↑ 14,3	↑ 13,8	↑ 14,1	↑ 15,6	↑ 14,4
Inversión pública 1/	↓ -41,3	↓ -9,0	↑ 22,2	↓ -38,2	↑ 38,4	↓ -4,9	↓ -5,7

1/ En términos reales.

2/ En términos nominales.

Fuentes: Petroperu, Cementos Selva, Ministerio de Trabajo, SBS y MEF.

I. ACTIVIDAD PRODUCTIVA

1. Actividad primaria

1.1 Sector agropecuario

- En abril, la actividad agropecuaria se redujo en 12,6 por ciento respecto de similar mes del año pasado, debido principalmente a la menor producción agrícola (-15,2 por ciento). Ello, no obstante el incremento de la producción pecuaria en 4,3 por ciento respecto a abril del año pasado. El retroceso del subsector agrícola obedeció principalmente a la menor producción de arroz (-9,0 por ciento), café (-1,2 por ciento) y pastos (-51,6 por ciento). Así en el sector pecuario, su aumento se debe a la mayor de la producción de leche (2,0 por ciento) y carne de ave (68,4 por ciento).

CUADRO N° 2
AMAZONAS
SECTOR AGROPECUARIO 1/
(Toneladas)

Subsectores	Estructura Porcentual 2013 2/	Abril			Enero-Abril		
		2016	2017	Var. %	2016	2017	Var. %
AGRÍCOLA	90,2			-15,2			-12,0
Orientada al mercado externo y agroindustria 2/	24,8			-6,8			-12,7
Café	19,0	4 944	4 886	-1,2	5 124	5 037	-1,7
Cacao	2,6	417	441	5,8	1 122	1 190	6,1
Maíz Amarillo Duro	2,1	2 806	141	-95,0	8 910	1 638	-81,6
Caña de Azúcar	1,1	10 106	9 731	-3,7	41 405	41 064	-0,8
Orientada al mercado interno 2/	65,4			-19,6			-11,8
Arroz	31,3	33 550	30 541	-9,0	109 896	98 223	-10,6
Pastos	15,3	328 333	158 846	-51,6	1 288 306	1 047 962	-18,7
Plátano	5,8	11 492	11 436	-0,5	46 216	45 253	-2,1
Yuca	5,4	12 734	14 272	12,1	49 882	52 467	5,2
Papa	3,7	3 103	2 115	-31,9	14 739	11 359	-22,9
Frijol G/S	1,5	230	207	-9,9	888	666	-25,1
Maíz Choclo	0,5	1 687	684	-59,4	3 712	1 737	-53,2
Piña	0,5	776	539	-30,6	3 081	2 374	-23,0
Limón	0,3	556	547	-1,6	2 157	2 102	-2,5
Naranja	0,3	441	628	42,5	1 545	1 737	12,4
PECUARIO	9,8			4,3			5,5
Carne de Ave 3/	0,2	262	441	68,4	714	1 160	62,4
Huevo	0,4	75	34	-54,9	274	186	-32,1
Carne de vacuno 3/	4,0	1 342	1 318	-1,8	5 519	5 790	4,9
Leche	4,8	7 247	7 390	2,0	28 266	28 734	1,7
Carne de Ovino 3/	0,1	11	10	-6,5	45	43	-5,2
Carne de Porcino 3/	0,5	171	161	-6,0	687	679	-1,2
Carne de Caprino 3/	0,0	12	10	-16,8	45	43	-5,0
SECTOR AGROPECUARIO	100,0			-12,6			-8,9

1/ Cifras preliminares

2/ A precios de 2007

3/ Peso neto

Fuente: Ministerio de Agricultura y Riego

Elaboración: BCRP, Sucursal Piura. Departamento de Estudios Económicos

- En el transcurso de la campaña agrícola 2016-2017 (agosto-abril) se han instalado 72,6 mil hectáreas de cultivos transitorios, lo que implicó una disminución de 3,4 por ciento respecto de la campaña anterior. Este comportamiento obedeció principalmente a la caída en las siembras de arroz (-2,6 por ciento), café (-48,0 por ciento) y papa (-6,4 por ciento).



CUADRO N° 3
AMAZONAS
SUPERFICIE SEMBRADA 1/
(Hectáreas)

CULTIVO	CAMPAÑA AGRÍCOLA 2/		Variación	
	2015-2016	2016-2017	Absoluta	Porcentual
CULTIVOS TRANSITORIOS	75 220	72 644	-2 577	-3,4
Arroz	34 909	34 003	-906	-2,6
Frijol G/S	8 111	7 620	-491	-6,1
Maíz Amarillo Duro	10 895	8 151	-2 744	-25,2
Maíz Amiláceo	7 075	8 013	938	13,3
Maíz Choclo	1 401	960	-441	-31,4
Olluco	191	166	-26	-13,5
Papa	3 021	2 826	-195	-6,4
Yuca	7 484	7 511	27	0,4
Otros	2 135	3 395	1 260	59,0
CULTIVOS PERMANENTES	1 399	1 000	-399	-1000,0
Café	837	435	-402	-48,0
Cacao	106	173	67	63,2
Plátano	456	392	-64	-14,0
Total	76 619	73 644	-2 976	-3,9

1/ Cifras preliminares

2/ De Agosto a Abril

FUENTE: MINAGRI

2. Otros indicadores sectoriales

2.1 Sector manufactura

- En marzo, se mantuvo paralizada la actividad de procesamiento de derivados del petróleo en la Refinería El Milagro.

CUADRO N° 4
AMAZONAS
SECTOR MANUFACTURA 1/

(Variación % real respecto a similar periodo del año anterior)

Ramas de actividad	Variación Anual (%)	
	Abril	Enero-Abril
MANUFACTURA PRIMARIA	n.d.	-100,0
Derivados de petróleo	n.d.	-100,0
SECTOR MANUFACTURA	0,0	-100,0

Fuente: PETROPERÚ

2.2 Sector construcción

- En el mes bajo análisis, los despachos de cemento tuvieron una variación de -36,0 por ciento en relación con abril de 2016.
- En el primer cuatrimestre del año el sector creció en 0,9 por ciento respecto de similar período del año previo.

GRÁFICO N° 1
AMAZONAS
VARIACIÓN DE LOS DESPACHOS DE CEMENTO
(Variación % real respecto a similar mes del año anterior)

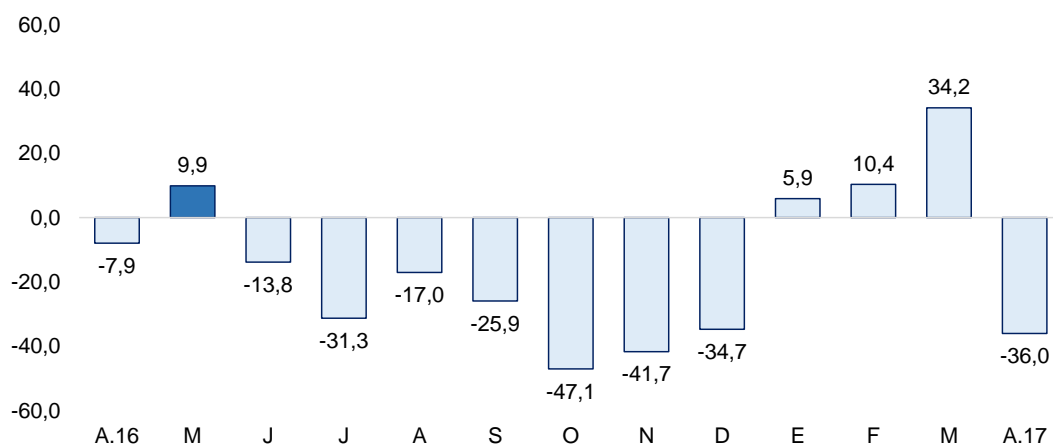

II. SECTOR EXTERNO

1. Exportaciones

- En abril de 2017, las exportaciones en Amazonas totalizaron US\$ 0,2 millones, registrando un incremento de 14,1 por ciento respecto de abril de 2016.
- En el primer cuatrimestre del año registraron un incremento de 112,8 por ciento en relación a similar período del año anterior.
- Los principales destinos fueron: Estados Unidos (22,4 por ciento), Canadá (22,1 por ciento), Alemania (11,0 por ciento), Suecia (10,8 por ciento) y Bélgica (10,6 por ciento), entre otros.

**CUADRO Nº 5
AMAZONAS
EXPORTACIONES POR GRUPO DE PRODUCTOS 1/
(Valor FOB en millones de US\$)**

	Estructura % 2013	ABRIL			ENERO - ABRIL		
		2016	2017	Var %	2016	2017	Var %
PRODUCTOS TRADICIONALES	80,8%	0,2	0,1	-53,6	1,4	2,7	97,5
Agropecuario	80,8%	0,2	0,1	-53,6	1,4	2,7	97,5
PRODUCTOS NO TRADICIONALES	19,2%	0,0	0,1	923,2	0,0	0,3	628,4
Agropecuario	18,3%	0,0	0,1	923,2	0,0	0,3	2 073,3
Otros	0,9%	0,0	0,0	n.d.	0,0	0,0	-100,0
TOTAL EXPORTACIONES	100,0%	0,2	0,2	14,1	1,4	3,0	112,8

1/ Cifras preliminares

2/ En base a la estructura de similar período de 2013

FUENTE : SUNAT.

ELABORACIÓN: BCRP Sucursal Piura. Departamento de Estudios Económicos

2.1. ASPECTOS LABORALES

1. Empleo

- En abril, el empleo en la ciudad de Chachapoyas, en empresas privadas formales de 10 a más trabajadores, presentó un aumento del 7,97 por ciento con relación a análogo mes del año anterior. Este comportamiento se debió a la mayor contratación de trabajadores en el sector de servicios (9,61 por ciento).

**CUADRO Nº 6
CIUDAD DE CHACHAPOYAS: ÍNDICE MENSUAL DE EMPLEO EN EMPRESAS PRIVADAS
FORMALES DE 10 Y MÁS TRABAJADORES POR RAMA DE ACTIVIDAD ECONÓMICA 1/**

Sectores	Abril			Enero-Abril		
	2016	2017	Var.%	2016	2017	Var.%
Extractiva 2/	-	-	-	-	-	-
Industria manufacturera	72,7	72,7	0,00	72,7	72,7	0,0
Comercio	-	-	-	-	-	-
Transporte, almacenes y comunicaciones	115,7	115,7	0,00	115,7	120,5	4,2
Servicios 3/	101,2	111,0	9,61	90,6	91,6	1,1
Total	99,18	107,09	7,97	90,53	91,93	1,55

Nota: La información corresponde al primer día de cada mes.

1/ Cifras preliminares.

2/ Conformada por las subramas agricultura, pesca y minería.

3/ Comprende las subramas servicios a empresas, restaurantes y hoteles, instituciones financieras, enseñanza, servicios sociales; electricidad, gas y agua

Fuente: MTPE - Encuesta Nacional de Variación del Empleo (ENVME)

Elaboración: BCRP, Sucursal Piura. Departamento de Estudios Económicos.

GRÁFICO N° 2
CIUDAD DE CHACHAPOYAS: VARIACIÓN DEL EMPLEO FORMAL URBANO EN EMPRESAS DE 10 Y MÁS
TRABAJADORES

(Variación % respecto a similar mes del año anterior)

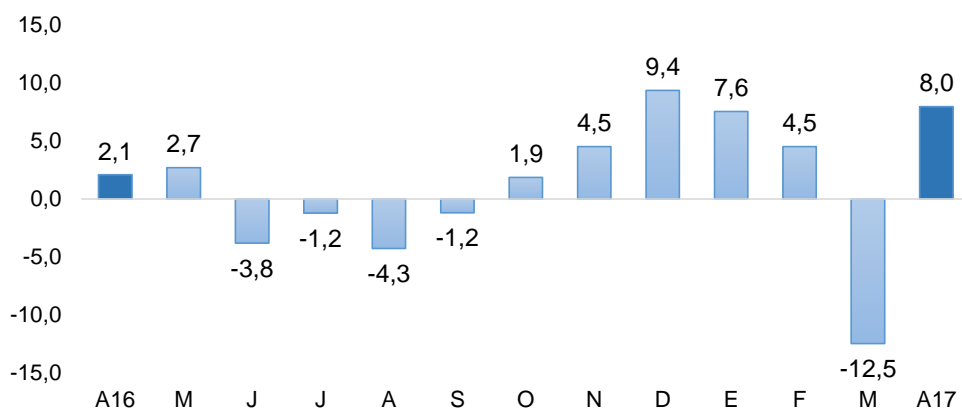

Fuente: Ministerio de Trabajo y Promoción del Empleo

III. CRÉDITO Y DEPÓSITOS

1. Crédito

- En abril, el crédito registró un aumento de 14,4 por ciento interanual, el cual significó un ritmo de crecimiento mayor al observado en similar mes del año pasado (11,4 por ciento).
- Según tipo de moneda, el crédito en moneda nacional se expandió en 14,6 por ciento interanual, mientras que las colocaciones en moneda se contrajeron en 12,4 por ciento, porcentaje superior al registrado en el mes anterior del mismo año (7,2 por ciento).

CUADRO N° 7
AMAZONAS: CRÉDITO 1/
 (Saldos en millones de soles)

	Saldos en millones de soles con TCF 1/		Tasa de crecimiento (%)	
	Mar-17	Abr-17	Mes	12 Meses
POR TIPO DE CRÉDITO				
Empresas	403	404	0,3	10,3
Personas	168	171	1,6	25,2
Consumo	137	139	1,4	26,9
Hipotecario	32	32	2,6	18,6
TOTAL	572	576	0,7	14,4
POR TIPO DE MONEDA				
MN	567	572	0,7	14,6
ME (Mill. US\$)	1	1	-3,6	-12,4

1/ TCF = Tipo de Cambio Fijo (S/ 3,41 por US\$)

Fuente: SBS y AFP.

Elaboración: BCRP, Sucursal Piura. Departamento de Estudios Económicos.

GRÁFICO Nº 3
AMAZONAS: VARIACIÓN DEL CRÉDITO 1/
 (Variación % respecto a similar mes del año anterior)

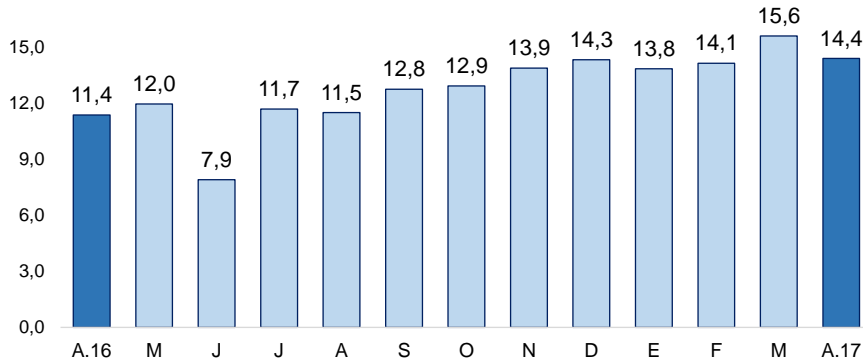

1/ Comprende banca múltiple, cajas municipales, cajas rurales, edpymes y financieras.

- En cuanto al tipo de crédito, el financiamiento a personas creció 25,2 por ciento. Por otra parte, el financiamiento a empresas registró un crecimiento de 10,3 por ciento interanual.

GRÁFICO Nº 4
AMAZONAS: VARIACIÓN POR TIPO DE CRÉDITO
 (Variación % respecto a similar mes del año anterior)

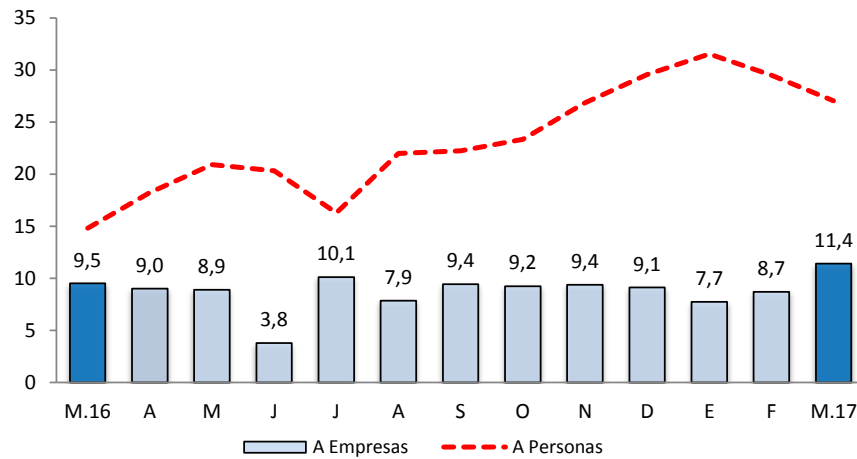

Fuente: SBS y AFP.

- La tasa de morosidad de marzo fue de 6,8 por ciento, superior en 0,3 por ciento a la registrada en el mismo mes de 2016. Las cajas municipales registraron un nivel de morosidad de 5,5 por ciento; empresas financieras 2,4 por ciento; banca múltiple, 10,5 por ciento; Edpymes, 6,1 por ciento; Banco de la Nación, 1,5 por ciento y Agrobanco, 10,7 por ciento.



GRÁFICO Nº 5
AMAZONAS: TASA DE MOROSIDAD
 (Porcentaje)

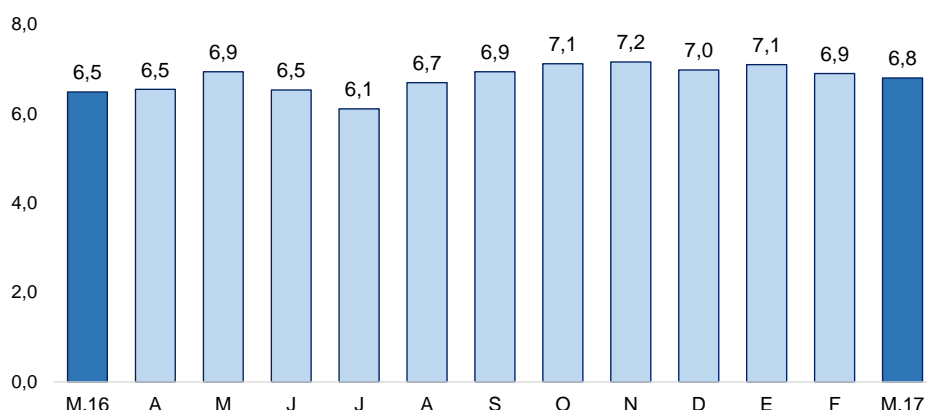

Fuente: SBS y AFP

Elaboración: BCRP – Sucursal Piura. Departamento de Estudios Económicos

2. Depósitos

- En marzo, los depósitos en las instituciones financieras disminuyeron en 4,5 por ciento interanual, mostrando un crecimiento menor que el registrado en análogo mes del año anterior (13,9 por ciento).
- Por tipo de moneda, los depósitos en soles se redujeron en 4,2 por ciento interanual, mientras que los depósitos en moneda extranjera se contrajeron 13,2 por ciento. La tasa de dolarización de los depósitos en el mes bajo análisis fue de 0,2 por ciento.

CUADRO Nº 8
AMAZONAS: DEPÓSITOS 1/
 (Saldos en millones de soles)

	Saldos en millones de soles con TCF 1/		Tasa de crecimiento (%)	
	Mar-17	Abr-17	Mes	12 Meses
	POR TIPO DE DEPÓSITO			
Vista	106	102	-3,7	-22,3
Ahorro	194	198	1,8	3,4
Plazo	38	38	-0,7	22,8
TOTAL	338	338	-0,2	-4,5
POR TIPO DE MONEDA				
MN	326	326	0,2	-4,2
ME (Mill. US\$)	4	3	-10,7	-13,2

1/ TCF = Tipo de Cambio Fijo (S/ 3,41 por US\$)

Fuente: SBS y AFP.

Elaboración: BCRP, Sucursal Piura. Departamento de Estudios Económicos.

- Según tipo de depósito, los ahorros corrientes mostraron una expansión interanual de 3,4 por ciento, mientras que los depósitos a plazo crecieron en 22,8 por ciento y los depósitos a la vista se redujeron en 22,3 por ciento.

GRÁFICO N° 6
AMAZONAS: VARIACIÓN DE LOS DEPÓSITOS 1/
 (Variación % nominal respecto a similar mes del año anterior)

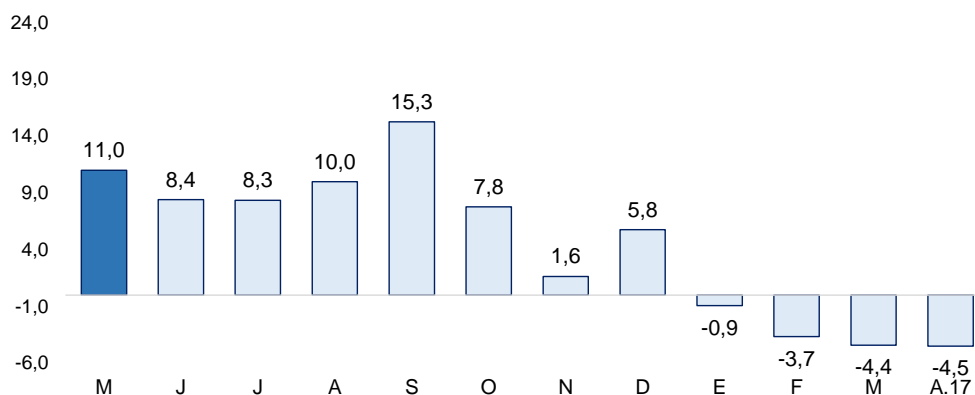

1/ Comprende banca múltiple, cajas municipales, cajas rurales y financieras.

IV. EJECUCIÓN DEL PRESUPUESTO DE GASTOS DEL GOBIERNO GENERAL

3. Gasto corriente no financiero

- En marzo, el gasto público corriente no financiero alcanzó los S/ 126,1 millones y aumentó en 41,2 por ciento, en términos reales, respecto a similar mes del año anterior. Este comportamiento obedeció al mayor gasto del Gobierno Nacional (81,5 por ciento) y Gobiernos locales (41,2 por ciento).

CUADRO N° 9
AMAZONAS: GASTO PÚBLICO 1/2
 (Millones de soles)

	ABRIL			ENERO - ABRIL		
	2016	2017	Var.% real	2016	2017	Var.% real
Gobierno Nacional	38	71	81,5	138	244	70,6
Gobierno Regional	38	43	7,4	145	159	5,5
Gobiernos Locales	10	12	17,9	36	40	7,5
TOTAL	86	126	41,2	319	442	33,9

1/ Información actualizada al 31 de diciembre 2016

2/ Comprende el gasto en remuneraciones, pensiones, bienes y servicios.

Fuente: MEF.

Elaboración: BCRP - Sucursal Piura. Departamento de Estudios Económicos.

4. Gasto de capital

- En marzo, la inversión pública total alcanzó los S/ 99.5 millones, mostrando una reducción del 5,7 por ciento, en términos reales, respecto de análogo mes del año pasado.

CUADRO Nº 10
AMAZONAS: INVERSIÓN PÚBLICA 1/ 2/
(Millones de soles)

	ABRIL			ENERO - ABRIL		
	2016	2017	Var.% real	2016	2017	Var.% real
Gobierno Nacional	74	69	-10,1	106	86	-21,9
Gobierno Regional	17	17	-8,8	32	41	20,9
Gobiernos Locales	10	14	30,0	33	47	35,8
Inversión Pública	102	99	-5,7	172	174	-2,7

1/ Información actualizada al 31 de diciembre 2016

2/ Comprende el gasto en remuneraciones, pensiones, bienes y servicios.

Fuente: MEF.

Elaboración: BCRP - Sucursal Piura. Departamento de Estudios Económicos.

GRÁFICO Nº 7
AMAZONAS: VARIACIÓN DE LA INVERSIÓN PÚBLICA 1/
(Variación % real)

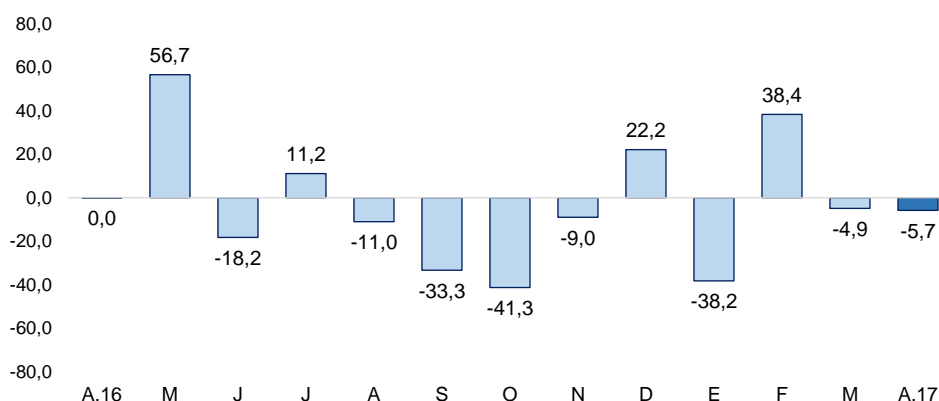

Fuente: MEF

- En cuanto al avance de la inversión pública, al término del mes bajo análisis, representa el 17,2 por ciento del Presupuesto Institucional Modificado (PIM), ascendente a S/ 1008 millones. El Gobierno Nacional registra una ejecución del 21,5 por ciento, el Gobierno Regional del 12,8 por ciento y los Gobiernos Locales del 16,2 por ciento.
- La inversión pública del Gobierno Nacional se redujo en 10,1 por ciento, debido al menor gasto en instalaciones médicas (de S/ 1.48 millones a cero).
- Con relación al Gobierno Regional (-8,8 por ciento), el gasto de capital en el mes de abril se redujo principalmente en instalaciones educativas (de S/ 6,6 a S/ 5,2 millones), instalaciones médicas (de S/ 1,7 millones a cero) y en obras de infraestructura eléctrica (de S/ 0,3 millones a cero)
- Por su parte, la inversión de los Gobiernos Locales (30,0 por ciento) aumentó principalmente por la mayor inversión en obras de agua-saneamiento (de S/ 1,0 a S/ 6,4 millones).

V. ANEXOS

ANEXO 1

AMAZONAS: PRODUCCIÓN AGROPECUARIA 1/
(TM)

	2016									2017				ABR	
	ABR	MAY	JUN	JUL	AGO	SET	OCT	NOV	DIC	ENE	FEB	MAR			
AGRÍCOLA														AGRÍCOLA	
Arroz	34 482	25 448	30 309	31 159	25 618	29 227	31 450	22 327	17 823	23 161	18 433	26 164	30 541	Arroz	
Cacao	442	507	623	581	467	424	275	204	156	223	219	307	441	Cacao	
Café	5 176	8 224	8 056	7 516	4 523	1 643	603	96	85	20	0	131	4 886	Café	
Caña de azúcar	9 780	9 826	9 873	9 928	10 182	9 978	10 316	10 128	10 660	9 808	10 535	10 165	9 731	Caña de azúcar	
Frijol g/s	127	318	2 821	1 710	129	102	0	7	221	298	150	10	207	Frijol g/s	
Limón Sutil	556	568	573	551	540	500	529	486	405	476	515	564	547	Limón Sutil	
Maíz Amiláceo	22	281	3 086	2 674	79	112	78	0	299	9	362	166	13	Maíz Amiláceo	
Maíz Amarillo Duro	3 049	4 691	3 077	2 312	3 055	4 562	400	420	912	818	505	173	141	Maíz Amarillo Duro	
Maíz choclo	2 674	1 765	330	0	0	0	49	53	143	91	205	757	684	Maíz choclo	
Naranja	439	895	844	466	386	343	484	258	225	280	375	454	628	Naranja	
Olluco	40	254	354	348	152	31	49	64	146	55	34	19	94	Olluco	
Papa	3 103	4 989	7 630	6 725	5 020	5 708	5 401	3 719	1 391	2 107	3 971	3 166	2 115	Papa	
Pastos	227 967	221 764	218 849	212 908	213 778	209 424	209 754	241 226	304 981	264 441	293 858	300 818	158 846	Pastos	
Piña	776	714	672	769	700	621	649	587	578	591	644	601	539	Piña	
Plátano	11 477	11 221	11 388	11 296	11 785	11 510	11 464	11 431	11 870	11 378	11 230	11 209	11 436	Plátano	
Yuca	12 734	13 631	11 466	12 650	12 074	11 232	10 598	12 140	12 862	12 366	12 517	13 312	14 272	Yuca	
PECUARIO														PECUARIO	
Carne de ave ^{2/}	262	176	169	67	123	138	209	320	262	133	345	241	441	Carne de ave ^{2/}	
Carne de caprino ^{2/}	12	13	13	14	13	12	11	12	14	11	11	11	0	Carne de caprino ^{2/}	
Carne de ovino ^{2/}	11	12	12	12	12	12	12	14	17	11	11	11	10	Carne de ovino ^{2/}	
Carne de porcino ^{2/}	171	181	184	187	188	186	187	195	220	165	171	181	161	Carne de porcino ^{2/}	
Carne de vacuno ^{2/}	1 342	1 371	1 424	1 374	1 437	1 409	1 380	1 393	1 588	1 557	1 539	1 376	1 318	Carne de vacuno ^{2/}	
Huevos	75	74	73	73	71	71	69	68	67	56	63	33	34	Huevos	
Leche	7 247	7 411	6 761	6 775	6 638	6 284	6 659	6 688	7 132	7 188	6 735	7 420	7 390	Leche	

1/ Cifras preliminares

2/ Peso neto

FUENTE: Dirección Regional de Agricultura

ELABORACIÓN: BCRP Sucursal Piura. Departamento de Estudios Económicos



ANEXO 2

AMAZONAS: PRODUCCIÓN MANUFACTURERA 1/
(Índice de volumen físico : 1998 = 100)

DESCRIPCIÓN	2016									2017			DESCRIPCIÓN	
	ABR	MAY	JUN	JUL	AGO	SET	OCT	NOV	DIC	ENE	FEB	MAR		ABR
Manufactura Primaria														Manufactura Primaria
Diesel y Fuel Oil	0.0	0.0	0.0	0.0	0.0	0.0	0.0	0.0	0.0	0.0	0.0	0.0	0.0	Diesel y Fuel Oil
Gasolinas	0.0	0.0	0.0	0.0	0.0	0.0	0.0	0.0	0.0	0.0	0.0	0.0	0.0	Gasolinas
Turbo y Kerosene	0.0	0.0	0.0	0.0	0.0	0.0	0.0	0.0	0.0	0.0	0.0	0.0	0.0	Turbo y Kerosene
TOTAL	0.0	0.0	0.0	0.0	0.0	0.0	0.0	0.0	0.0	0.0	0.0	0.0	0.0	TOTAL

1/ Cifras Preliminares

FUENTE: PETROPERU

ELABORACIÓN: BCRP Sucursal Piura. Departamento de Estudios Económicos



ANEXO 3

**AMAZONAS: PRODUCCIÓN MANUFACTURERA 1/
(Variación Porcentual)**

DESCRIPCIÓN	2016									2017			DESCRIPCIÓN	
	ABR	MAY	JUN	JUL	AGO	SET	OCT	NOV	DIC	ENE	FEB	MAR		ABR
Manufactura Primaria														Manufactura Primaria
Diesel y Fuel Oil	n.d.	n.d.	n.d.	n.d.	n.d.	n.d.	n.d.	n.d.	n.d.	n.d.	n.d.	-100.0	n.d.	Diesel y Fuel Oil
Gasolinas	n.d.	n.d.	n.d.	n.d.	n.d.	n.d.	n.d.	n.d.	n.d.	n.d.	n.d.	n.d.	n.d.	Gasolinas
Turbo y Kerosene	n.d.	n.d.	n.d.	n.d.	n.d.	n.d.	n.d.	n.d.	n.d.	n.d.	n.d.	n.d.	n.d.	Turbo y Kerosene
TOTAL	n.d.	n.d.	n.d.	n.d.	n.d.	n.d.	n.d.	n.d.	n.d.	n.d.	n.d.	-100.0	n.d.	TOTAL

1/ Variación mayor a 1000 por ciento.

FUENTE: PETROPERU

ELABORACION: BCRP. Sucursal Piura. Departamento de Estudios Económicos.



ANEXO 4

AMAZONAS: EXPORTACIONES FOB POR GRUPOS DE PRODUCTO 1/

Millones de US\$

TIPO	2016									2017			TIPO	
	ABR	MAY	JUN	JUL	AGO	SET	OCT	NOV	DIC	ENE	FEB	MAR		ABR
I. Productos Tradicionales	0.2	0.2	1.0	2.5	4.2	5.4	3.5	5.0	4.8	1.3	0.7	0.2	0.1	I. Productos Tradicionales
Agropecuario	0.2	0.2	1.0	2.5	4.2	5.4	3.5	5.0	4.8	1.3	0.7	0.2	0.1	Agropecuario
II. Productos No Tradicionales	0.0	0.1	0.1	0.3	0.0	0.2	0.2	0.0	0.0	0.1	0.1	0.0	0.1	II. Productos No Tradicionales
Agropecuario	0.0	0.1	0.1	0.3	0.0	0.2	0.2	0.0	0.0	0.1	0.1	0.0	0.1	Agropecuario
Maderas y Papeles	0.0	0.0	0.0	0.0	0.0	0.0	0.0	0.0	0.0	0.0	0.0	0.0	0.0	Maderas y Papeles
Metal-Mecánico	0.0	0.0	0.0	0.0	0.0	0.0	0.0	0.0	0.0	0.0	0.0	0.0	0.0	Metal-Mecánico
Minería No Metálica	0.0	0.0	0.0	0.0	0.0	0.0	0.0	0.0	0.0	0.0	0.0	0.0	0.0	Minería No Metálica
Químico	0.0	0.0	0.0	0.0	0.0	0.0	0.0	0.0	0.0	0.0	0.0	0.0	0.0	Químico
Resto de No Tradicionales	0.0	0.0	0.0	0.0	0.0	0.0	0.0	0.0	0.0	0.0	0.0	0.0	0.0	Resto de No Tradicionales
Sidero-Metalúrgico y Joyería	0.0	0.0	0.0	0.0	0.0	0.0	0.0	0.0	0.0	0.0	0.0	0.0	0.0	Sidero-Metalúrgico y Joyería
Textil	0.0	0.0	0.0	0.0	0.0	0.0	0.0	0.0	0.0	0.0	0.0	0.0	0.0	Textil
TOTAL EXPORTACIONES	0.2	0.3	1.1	2.8	4.2	5.5	3.6	5.0	4.8	1.4	0.8	0.2	0.2	TOTAL EXPORTACIONES

1/ Cifras preliminares

FUENTE: SUNAT

ELABORACIÓN: BCRP Sucursal Piura. Departamento de Estudios Económicos



ANEXO 5

**AMAZONAS: EXPORTACIONES DE PRODUCTOS NO TRADICIONALES 1/
(Millones de US\$)**

TIPO	2016									2017			TIPO	
	ABR	MAY	JUN	JUL	AGO	SET	OCT	NOV	DIC	ENE	FEB	MAR		ABR
Cacao	0.00	0.10	0.10	0.27	0.00	0.10	0.16	0.00	0.00	0.08	0.07	0.00	0.00	Cacao
Otros prod.agropec. no tradicionales	0.00	0.00	0.00	0.00	0.00	0.07	0.02	0.00	0.00	0.00	0.00	0.00	0.10	Otros prod.agropec. no tradicionales
AGROPECUARIO	0.01	0.10	0.10	0.27	0.00	0.16	0.18	0.00	0.00	0.08	0.07	0.00	0.10	AGROPECUARIO
OTROS NO TRADICIONALES	0.00	0.00	0.00	0.00	0.00	0.02	0.00	0.00	0.00	0.00	0.00	0.00	0.00	OTROS NO TRADICIONALES
TOTAL EXPORTACIONES NO TRADICIONALES	0.01	0.10	0.10	0.27	0.00	0.18	0.18	0.00	0.00	0.08	0.07	0.00	0.10	TOTAL EXPORTACIONES NO TRADICIONALES

1/ Cifras preliminares

FUENTE: SUNAT www.sunat.gob.pe

ELABORACIÓN: BCRP Sucursal Piura. Departamento de Estudios Económicos



ANEXO 6

AMAZONAS: INGRESOS CORRIENTES DEL GOBIERNO CENTRAL 1/
(Millones de soles)

	2016									2017			ABR	
	ABR	MAY	JUN	JUL	AGO	SET	OCT	NOV	DIC	ENE	FEB	MAR		
I. Ingresos Tributarios	4.1	3.5	3.5	2.7	3.7	3.4	3.7	4.2	3.8	4.2	3.0	3.5	2.7	I. Ingresos Tributarios
1. Impuestos a los ingresos	3.2	2.5	2.5	2.2	2.5	2.6	2.5	2.6	2.8	3.4	2.1	2.7	2.1	1. Impuestos a los ingresos
-Personas Naturales	0.6	0.7	0.7	0.7	0.6	0.6	0.6	0.7	0.8	0.7	0.6	0.6	0.6	-Personas Naturales
-Personas Jurídicas	1.6	1.6	1.6	1.4	1.9	2.0	1.9	1.9	2.0	2.7	1.5	1.4	1.0	-Personas Jurídicas
-Regularización	1.0	0.2	0.2	0.0	0.0	0.0	0.0	0.0	0.0	0.0	0.0	0.7	0.5	-Regularización
2. Impuestos a la Importación	0.0	0.0	0.0	0.0	0.0	0.0	0.0	0.0	0.0	0.0	0.0	0.0	0.0	2. Impuestos a la Importación
3. Impuestos General a las Ventas	0.3	0.4	0.4	0.2	0.8	0.3	0.6	0.8	0.5	0.4	0.4	0.3	0.2	3. Impuestos General a las Ventas
-Operaciones Internas	0.3	0.4	0.4	0.2	0.8	0.3	0.6	0.8	0.5	0.4	0.4	0.3	0.2	-Operaciones Internas
-Operaciones Externas	0.0	0.0	0.0	0.0	0.0	0.0	0.0	0.0	0.0	0.0	0.0	0.0	0.0	-Operaciones Externas
4. Impuestos Selectivo al Consumo	0.0	0.0	0.0	0.0	0.0	0.0	0.0	0.0	0.0	0.0	0.0	0.0	0.0	4. Impuestos Selectivo al Consumo
5. Otros ingresos tributarios	0.6	0.5	0.5	0.4	0.4	0.5	0.6	0.7	0.5	0.4	0.5	0.5	0.4	5. Otros ingresos tributarios
II. Ingresos No Tributarios	0.0	0.0	0.0	0.0	0.0	0.0	0.0	0.0	0.0	0.0	0.0	0.0	0.0	II. Ingresos No Tributarios
INGRESOS CORRIENTES (I+II)	4.1	3.5	3.5	2.7	3.7	3.4	3.7	4.2	3.8	4.2	3.0	3.5	2.7	INGRESOS CORRIENTES (I+II)

1/ En Términos Reales

FUENTE: SUNAT

ELABORACIÓN: BCRP Sucursal Piura. Departamento de Estudios Económicos



ANEXO 7

AMAZONAS: GASTOS NO FINANCIEROS DEL GOBIERNO REGIONAL
(Millones de soles)

	2016									2017			ABR	
	ABR	MAY	JUN	JUL	AGO	SET	OCT	NOV	DIC	ENE	FEB	MAR		
GASTOS NO FINANCIEROS	55.8	56.8	62.1	70.8	59.0	50.5	51.8	58.3	130.6	39.0	45.1	55.7	59.3	GASTOS NO FINANCIEROS
a. GASTOS CORRIENTES	38.4	39.9	46.0	50.0	40.4	39.5	43.7	41.0	76.2	38.6	37.1	40.0	42.8	a. GASTOS CORRIENTES
1. Personal y obligaciones sociales	27.8	27.4	32.7	34.8	28.8	25.8	30.1	28.5	37.9	30.1	30.3	28.4	32.4	1. Personal y obligaciones sociales
2. Pensiones y otras prestaciones sociales	1.7	1.7	1.8	2.1	2.0	1.9	2.4	1.1	3.6	4.2	-0.2	2.4	1.8	2. Pensiones y otras prestaciones sociales
3. Bienes y servicios	8.8	10.8	11.5	13.1	9.6	9.1	10.9	11.2	30.8	4.2	6.9	9.1	8.5	3. Bienes y servicios
4. Donaciones y transferencias	0.0	0.0	0.0	0.0	0.0	0.0	0.0	0.0	0.0	0.0	0.0	0.0	0.0	4. Donaciones y transferencias
5. Otros gastos	0.1	0.0	0.0	0.1	0.1	2.7	0.3	0.1	3.9	0.0	0.2	0.1	0.1	5. Otros gastos
b. GASTOS DE CAPITAL	17.4	16.9	16.0	20.8	18.6	10.9	8.2	17.3	54.4	0.5	8.0	15.6	16.5	b. GASTOS DE CAPITAL
1. Adquisición de activos no financieros	17.4	16.9	16.0	20.8	18.6	10.9	8.2	14.2	54.4	0.5	8.0	15.6	16.5	1. Adquisición de activos no financieros
2. Otros gastos de capital	0.0	0.0	0.0	0.0	0.0	0.0	0.0	3.1	0.0	0.0	0.0	0.0	0.0	2. Otros gastos de capital

FUENTE: Ministerio de Economía y Finanzas.

ELABORACIÓN: BCRP Sucursal Piura. Departamento de Estudios Económicos



ANEXO 8

AMAZONAS: GASTOS NO FINANCIEROS DE LOS GOBIERNOS LOCALES
(Millones de soles)

	2016									2017			ABR	
	ABR	MAY	JUN	JUL	AGO	SET	OCT	NOV	DIC	ENE	FEB	MAR		
GASTOS NO FINANCIEROS	20.4	26.6	20.8	31.0	23.3	26.1	21.7	30.3	101.4	12.9	19.9	27.5	26.1	GASTOS NO FINANCIEROS
a. GASTOS CORRIENTES	9.7	10.4	10.0	10.0	8.8	8.9	7.9	7.9	16.6	7.6	8.0	12.1	12.0	a. GASTOS CORRIENTES
1. Personal y obligaciones sociales	2.1	2.1	2.0	2.6	2.1	2.1	2.0	2.0	3.0	2.4	1.9	3.0	2.0	1. Personal y obligaciones sociales
2. Pensiones y otras prestaciones sociales	0.5	0.6	0.9	0.7	0.9	0.7	0.8	0.9	2.0	0.1	0.2	0.6	0.6	2. Pensiones y otras prestaciones sociales
3. Bienes y servicios	6.5	7.9	6.8	6.4	5.6	6.0	5.1	5.1	10.7	4.6	5.8	8.4	6.0	3. Bienes y servicios
4. Donaciones y transferencias	0.2	-0.4	0.2	0.2	0.1	0.0	0.0	0.0	0.9	0.0	0.0	0.1	3.3	4. Donaciones y transferencias
5. Otros gastos	0.4	0.2	0.0	0.0	0.1	0.1	0.1	-0.1	0.1	0.5	0.0	0.1	0.0	5. Otros gastos
b. GASTOS DE CAPITAL	10.7	16.2	10.8	21.0	14.5	17.2	13.8	22.3	84.8	5.3	11.9	15.4	14.1	b. GASTOS DE CAPITAL
1. Adquisición de activos no financieros	10.5	15.7	9.5	21.0	14.5	17.2	13.8	22.3	84.8	5.3	11.9	15.4	14.1	1. Adquisición de activos no financieros
2. Otros gastos de capital	0.2	0.5	1.3	0.0	0.0	0.0	0.0	0.0	0.0	0.0	0.0	0.0	0.0	2. Otros gastos de capital

FUENTE: Ministerio de Economía y Finanzas.

ELABORACIÓN: BCRP Sucursal Piura. Departamento de Estudios Económicos



ANEXO 9

**AMAZONAS: CARTERA PESADA EN EL SISTEMA FINANCIERO 1/
(En porcentajes)**

ENTIDADES FINANCIERAS	2016										2017			ENTIDADES FINANCIERAS
	MAR	ABR	MAY	JUN	JUL	AGO	SEP	OCT	NOV	DIC	ENE	FEB	MAR	
A. BANCO DE LA NACIÓN	1.3	1.3	1.4	1.5	1.6	1.6	1.6	1.6	1.6	1.5	1.5	1.5	1.5	A. BANCO DE LA NACIÓN
B. EMPRESAS BANCARIAS	9.7	9.9	10.3	11.0	9.6	11.0	11.4	11.2	11.4	11.8	11.2	10.6	10.5	B. EMPRESAS BANCARIAS
Agrobanco	3.5	3.3	4.9	3.9	4.2	4.6	4.8	6.7	6.6	7.4	10.1	10.4	10.7	Agrobanco
C. INSTITUCIONES DE MICROFINANZAS														C. INSTITUCIONES DE MICROFINANZAS
Cajas municipales	7.6	7.6	7.5	6.3	6.4	6.3	6.6	6.6	6.6	5.6	5.8	5.7	5.5	Cajas municipales
Edpymes	5.7	6.0	5.7	5.8	6.3	6.9	8.2	8.4	7.9	8.3	6.7	6.7	6.1	Edpymes
Empresas financieras	1.9	2.2	2.0	2.0	2.5	2.3	1.6	1.3	2.1	2.0	2.6	2.4	2.4	Empresas financieras
TOTAL	6.5	6.5	6.9	6.5	6.1	6.7	6.9	7.1	7.2	7.0	7.1	6.9	6.8	TOTAL

1/ Cifras preliminares

FUENTE: SBS

ELABORACIÓN: BCRP Sucursal Piura. Departamento de Estudios Económicos



ANEXO 10

AMAZONAS: GASTOS NO FINANCIEROS DEL GOBIERNO NACIONAL
(Millones de soles)

	2016									2017			ABR	
	ABR	MAY	JUN	JUL	AGO	SET	OCT	NOV	DIC	ENE	FEB	MAR		
GASTOS NO FINANCIEROS	132.4	61.4	71.2	44.2	52.7	37.8	106.0	55.6	82.7	45.5	65.8	79.3	231.3	GASTOS NO FINANCIEROS
a. GASTOS CORRIENTES	51.6	47.3	56.8	30.9	40.2	25.0	33.4	32.4	53.9	44.2	58.2	70.4	71.2	a. GASTOS CORRIENTES
1. Personal y obligaciones sociales	11.0	10.7	12.8	13.3	10.7	9.8	10.1	11.7	12.9	39.1	36.4	36.8	36.9	1. Personal y obligaciones sociales
2. Pensiones y otras prestaciones sociales	0.6	0.4	0.4	0.1	0.4	0.4	0.3	0.1	0.8	0.4	0.4	0.4	0.6	2. Pensiones y otras prestaciones sociales
3. Bienes y servicios	21.3	30.5	27.2	10.9	10.9	6.3	9.4	13.0	27.4	4.3	6.5	11.6	6.9	3. Bienes y servicios
4. Donaciones y transferencias	2.4	0.1	0.2	0.1	0.0	0.0	0.0	0.8	0.5	0.0	1.9	9.1	8.1	4. Donaciones y transferencias
5. Otros gastos	16.3	5.6	16.3	6.6	18.1	8.4	13.6	6.9	12.4	0.3	13.1	12.5	18.8	5. Otros gastos
b. GASTOS DE CAPITAL	80.8	14.1	14.3	13.3	12.6	12.8	72.6	23.2	28.7	1.3	7.6	8.9	160.0	b. GASTOS DE CAPITAL
1. Adquisición de activos no financieros	80.8	14.1	11.0	12.2	12.6	10.4	75.0	23.2	26.9	1.3	7.6	8.5	68.9	1. Adquisición de activos no financieros
2. Otros gastos de capital	0.0	0.0	3.3	1.1	0.0	2.4	-2.3	0.0	1.8	0.0	0.0	0.4	91.2	2. Otros gastos de capital

FUENTE: Ministerio de Economía y Finanzas.

ELABORACIÓN: BCRP Sucursal Piura. Departamento de Estudios Económicos

