

BANCO CENTRAL DE RESERVA DEL PERÚ
SUCURSAL PIURA



AMAZONAS: Síntesis de Actividad Económica
Enero 2017¹

Departamento de Estudios Económicos

¹ En el presente informe participaron Rosario Alama Salazar y José Lupú Figallo.

ÍNDICE

| | <i>Página</i> |
|---|---------------|
| RESUMEN EJECUTIVO..... | 3 |
| I. ACTIVIDAD PRODUCTIVA..... | 4 |
| 1. Actividad primaria..... | 4 |
| 1.1 Sector agropecuario..... | 4 |
| 2. Otros indicadores sectoriales..... | 5 |
| 2.1 Sector manufactura..... | 5 |
| 2.2 Sector construcción..... | 5 |
| II. SECTOR EXTERNO..... | 6 |
| 1. Exportaciones..... | 6 |
| III. ASPECTOS LABORALES..... | 6 |
| 1. Empleo..... | 6 |
| IV. CRÉDITO Y DEPÓSITOS..... | 7 |
| 1. Crédito..... | 7 |
| 2. Depósitos..... | 10 |
| V. EJECUCIÓN DEL PRESUPUESTO DE GASTOS DEL GOBIERNO GENERAL..... | 11 |
| 1. Gasto corriente no financiero..... | 11 |
| 2. Gasto de capital..... | 11 |
| VI. ANEXOS..... | 13 |



RESUMEN EJECUTIVO

Principales hechos de importancia

- En enero, la **actividad agropecuaria** decreció en 0,8 por ciento respecto de análogo mes del año previo.
- En cuanto a los **otros indicadores** de actividad económica en la región, se expandieron las exportaciones (164,5 por ciento), el crédito (13,8 por ciento) y los despachos de cemento (5,9 por ciento); en contraste, se contrajo la inversión pública (-38,2 por ciento) y se mantuvo paralizada la actividad de refinación de petróleo.

Actividad primaria

- En enero, la actividad agropecuaria decreció en 0,8 por ciento respecto de similar mes del año anterior, por la menor producción agrícola (-3,5 por ciento), la cual fue compensada parcialmente por la mayor producción pecuaria (9,3 por ciento).

Otros indicadores de actividad económica

- En enero, se mantuvo paralizada la actividad de procesamiento de **derivados del petróleo** en la Refinería El Milagro.
- En el mes bajo análisis, los **despachos de cemento** tuvieron un crecimiento de 5,9 por ciento en relación con enero de 2016.
- En enero, las **exportaciones** fueron de US\$ 1,4 millones, lo que significó un incremento de 164,5 por ciento interanual en relación a igual mes del año anterior, básicamente debido a la mayor venta de café.
- El **crédito** aumentó en 13,8 por ciento respecto de enero 2016. El financiamiento a empresas se expandió en 7,7 por ciento y el financiamiento a personas, en 31,5 por ciento.
- Por su parte, la **inversión pública** se contrajo en 38,2 por ciento, en términos reales, respecto de enero 2016, principalmente en el Gobierno Nacional (-83,5 por ciento).

CUADRO N° 1
AMAZONAS
OTROS INDICADORES DE ACTIVIDAD ECONÓMICA
(Variación % respecto a similar mes del año anterior)

| | Jun.16 | Jul.16 | Ago.16 | Set.16 | Oct.16 | Nov.16 | Dic.16 | Ene.17 |
|-------------------------|---------|---------|---------|---------|---------|---------|---------|---------|
| Despachos de cemento 1/ | ↓ -13,8 | ↓ -31,3 | ↓ -17,0 | ↓ -25,9 | ↓ -47,1 | ↓ -41,7 | ↓ -34,7 | ↑ 5,9 |
| Exportaciones 2/ | ↑ 372,4 | ↑ 170,2 | ↑ 440,8 | ↑ 337,7 | ↑ 209,2 | ↑ 285,5 | ↑ 456,9 | ↑ 164,5 |
| Crédito 2/ | ↑ 7,9 | ↑ 11,7 | ↑ 11,5 | ↑ 12,7 | ↑ 12,9 | ↑ 13,9 | ↑ 14,3 | ↑ 13,8 |
| Inversión pública 1/ | ↓ -18,2 | ↑ 11,2 | ↓ -11,0 | ↓ -33,3 | ↓ -41,3 | ↓ -9,0 | ↑ 22,2 | ↓ -38,2 |

1/ En términos reales.

2/ En términos nominales.

Fuentes: Petroperu, Cementos Selva, Ministerio de Trabajo, SBS y MEF.



I. ACTIVIDAD PRODUCTIVA

1. Actividad primaria

1.1 Sector agropecuario

- En enero, la actividad agropecuaria retrocedió en 0,8 por ciento respecto de similar mes del año pasado debido a la menor producción agrícola (-3,5 por ciento); la cual fue compensada parcialmente por la mayor producción pecuaria (9,3 por ciento). El retroceso del subsector agrícola obedeció principalmente a la menor producción de papa (-35,0 por ciento) y maíz amarillo duro (-20,4 por ciento).

**CUADRO N° 2
AMAZONAS
SECTOR AGROPECUARIO 1/**

| Subsectores | (Toneladas) | | | |
|--|-------------------------------------|---------|---------|-------------|
| | Estructura Porcentual 2013 2/ | Enero | | |
| | | 2016 | 2017 | Var. % |
| AGRÍCOLA | 90,2 | | | -3,5 |
| Orientada al mercado externo y agroindustria 2/ | 24,8 | | | -2,0 |
| Café | 19,0 | 0 | 20 | n.d. |
| Cacao | 2,6 | 196 | 223 | 13,7 |
| Maíz Amarillo Duro | 2,1 | 1 028 | 818 | -20,4 |
| Caña de Azúcar | 1,1 | 10 525 | 9 808 | -6,8 |
| Orientada al mercado interno 2/ | 65,4 | | | -3,6 |
| Arroz | 31,3 | 21 545 | 23 161 | 7,5 |
| Pastos | 15,3 | 317 905 | 264 441 | -16,8 |
| Plátano | 5,8 | 11 320 | 11 378 | 0,5 |
| Yuca | 5,4 | 11 908 | 12 366 | 3,9 |
| Papa | 3,7 | 3 243 | 2 107 | -35,0 |
| Frijol G/S | 1,5 | 329 | 298 | -9,4 |
| Maíz Choclo | 0,5 | 186 | 91 | -51,0 |
| Piña | 0,5 | 676 | 591 | -12,5 |
| Limón | 0,3 | 500 | 476 | -4,9 |
| Naranja | 0,3 | 315 | 280 | -11,1 |
| PECUARIO | 9,8 | | | 9,3 |
| Carne de Ave 3/ | 0,2 | 46 | 133 | 187,6 |
| Huevo | 0,4 | 53 | 56 | 6,7 |
| Carne de vacuno 3/ | 4,0 | 1 375 | 1 557 | 13,2 |
| Leche | 4,8 | 7 049 | 7 188 | 2,0 |
| Carne de Ovino 3/ | 0,1 | 11 | 11 | -0,1 |
| Carne de Porcino 3/ | 0,5 | 166 | 165 | -0,6 |
| Carne de Caprino 3/ | 0,0 | 12 | 11 | -2,7 |
| SECTOR AGROPECUARIO | 100,0 | | | -0,8 |

1/ Cifras preliminares

2/ A precios de 2007

3/ Peso neto

Fuente: Ministerio de Agricultura y Riego

Elaboración: BCRP, Sucursal Piura. Departamento de Estudios Económicos

- En el transcurso de la campaña agrícola 2016-2017 (agosto-enero) se han instalado 46,2 mil hectáreas de cultivos transitorios, lo que implicó una disminución de 13,5 por ciento respecto de la campaña anterior. Este comportamiento obedeció básicamente a la caída en las siembras de arroz (-13,3 por ciento), maíz amarillo duro (-38,7 por ciento), maíz choclo (-34,4 por ciento), olluco (-21,1 por ciento) y papa (-24,3 por ciento).



CUADRO N° 3
AMAZONAS
SUPERFICIE SEMBRADA 1/
(Hectáreas)

| CULTIVO | CAMPAÑA AGRÍCOLA 2/ | | Variación | |
|------------------------------|---------------------|---------------|---------------|---------------|
| | 2015-2016 | 2016-2017 | Absoluta | Porcentual |
| CULTIVOS TRANSITORIOS | 53 447 | 46 235 | -7 212 | -13,5 |
| Arroz | 23 056 | 19 986 | -3 070 | -13,3 |
| Frijol G/S | 7 069 | 6 384 | -685 | -9,7 |
| Maíz Amarillo Duro | 7 131 | 4 371 | -2 760 | -38,7 |
| Maíz Amiláceo | 6 856 | 7 749 | 893 | 13,0 |
| Maíz Choclo | 1 375 | 903 | -473 | -34,4 |
| Olluco | 168 | 133 | -35 | -21,1 |
| Papa | 1 508 | 1 142 | -366 | -24,3 |
| Yuca | 5 372 | 4 938 | -434 | -8,1 |
| Otros | 914 | 631 | -283 | -30,9 |
| CULTIVOS PERMANENTES | 1 072 | 659 | -413 | -659,0 |
| Café | 673 | 274 | -399 | -59,3 |
| Cacao | 75 | 126 | 51 | 68,0 |
| Plátano | 324 | 259 | -65 | -20,1 |
| Total | 54 519 | 46 894 | -7 625 | -14,0 |

1/ Cifras preliminares

2/ De Agosto a Enero

FUENTE: MINAGRI

2. Otros indicadores sectoriales

2.1 Sector manufactura

- En enero, se mantuvo paralizada la actividad de procesamiento de derivados del petróleo en la Refinería El Milagro.

CUADRO N° 4
AMAZONAS
SECTOR MANUFACTURA 1/
(Variación % real respecto a similar periodo del año anterior)

| Ramas de actividad | Variación Anual (%) |
|-----------------------------|---------------------|
| | Enero |
| MANUFACTURA PRIMARIA | n.d. |
| Derivados de petróleo | n.d. |
| SECTOR MANUFACTURA | 0,0 |

Fuente: PETROPERÚ

2.2 Sector construcción

- En el mes bajo análisis, los despachos de cemento tuvieron un incremento de 5,9 por ciento en relación con enero de 2016.

**GRÁFICO N° 1
AMAZONAS
CRECIMIENTO DE LOS DESPACHOS DE CEMENTO**
(Variación % real respecto a similar mes del año anterior)

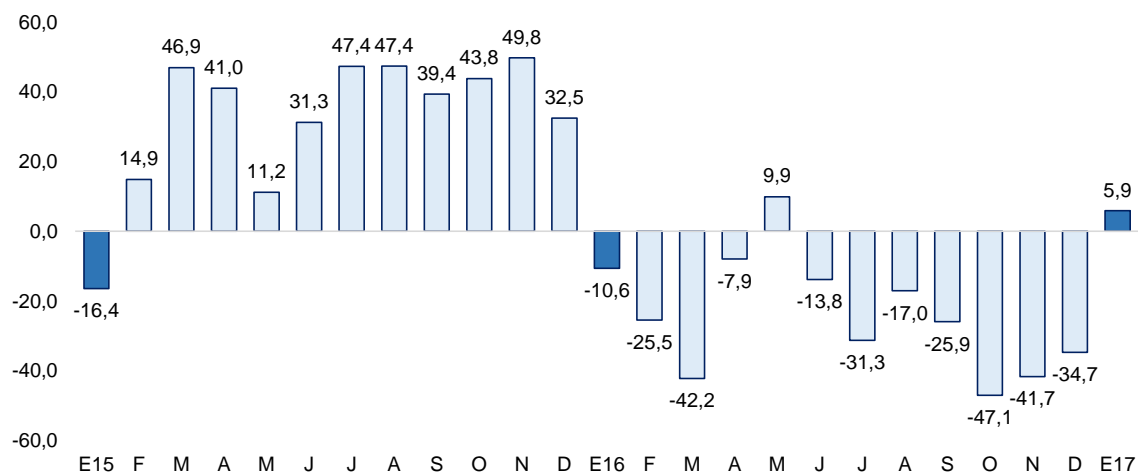

II. SECTOR EXTERNO

1. Exportaciones

- En enero de 2017, las exportaciones en Amazonas totalizaron US\$ 1,4 millones, lo que significó un incremento de 164,5 por ciento en relación a igual mes del año anterior, básicamente debido a la mayor venta de café.
- Los principales destinos fueron: Canadá (23,8 por ciento), Suecia (23,2 por ciento), Estados Unidos (19,3 por ciento), Alemania (11,3 por ciento) y Bélgica (6,2 por ciento), entre otros.

**CUADRO N° 5
AMAZONAS
EXPORTACIONES POR GRUPO DE PRODUCTOS 1/**
(Valor FOB en millones de US\$)

| | Estructura % 2013 | ENERO | | |
|-----------------------------------|----------------------|------------|------------|-------------------|
| | | 2016 | 2017 | Var % |
| PRODUCTOS TRADICIONALES | 80,8% | 0,5 | 1,3 | 162,5 |
| Agropecuario | 80,8% | 0,5 | 1,3 | 162,5 |
| PRODUCTOS NO TRADICIONALES | 19,2% | 0,0 | 0,1 | 202,2 |
| Agropecuario | 18,3% | 0,0 | 0,1 | n.d. ¹ |
| Otros | 0,9% | 0,0 | 0,0 | -100,0 |
| TOTAL EXPORTACIONES | 100,0% | 0,5 | 1,4 | 164,5 |

1/ Cifras preliminares

2/ En base a la estructura de similar período de 2013

FUENTE : SUNAT.

ELABORACIÓN: BCRP Sucursal Piura. Departamento de Estudios Económicos

III. ASPECTOS LABORALES

1. Empleo

- En enero, el empleo en la ciudad de Chachapoyas, en empresas privadas formales de 10 a más trabajadores, presentó una expansión del 7,6 por ciento con relación a análogo mes del

año anterior. Este comportamiento se debió a la mayor contratación de trabajadores en el sector de servicios (7,8 por ciento) y de transporte (8,3 por ciento).

CUADRO N° 6
CIUDAD DE CHACHAPOYAS: ÍNDICE MENSUAL DE EMPLEO EN EMPRESAS PRIVADAS FORMALS DE 10 Y MÁS TRABAJADORES POR RAMA DE ACTIVIDAD ECONÓMICA 1/

| Sector | Enero | | |
|--|-----------|-----------|------------|
| | 2016 | 2017 | Var. % |
| Extractiva 2/ | - | - | - |
| Industria manufacturera | 73 | 73 | 0,0 |
| Comercio | - | - | - |
| Transporte, almacenes y comunicaciones | 116 | 125 | 8,3 |
| Servicios 3/ | 80 | 87 | 7,8 |
| Total | 82 | 88 | 7,6 |

Nota: La información corresponde al primer día de cada mes.

1/ Cifras preliminares.

2/ Conformada por las subramas agricultura, pesca y minería.

3/ Comprende las subramas servicios a empresas, restaurantes y hoteles, instituciones financieras, etc.

Fuente: MTPE - Encuesta Nacional de Variación del Empleo (ENVME)

Elaboración: BCRP, Sucursal Piura. Departamento de Estudios Económicos.

GRÁFICO N° 5
CIUDAD DE CHACHAPOYAS: EMPLEO FORMAL URBANO EN EMPRESAS DE 10 Y MÁS TRABAJADORES
(Variación % respecto a similar mes del año anterior)

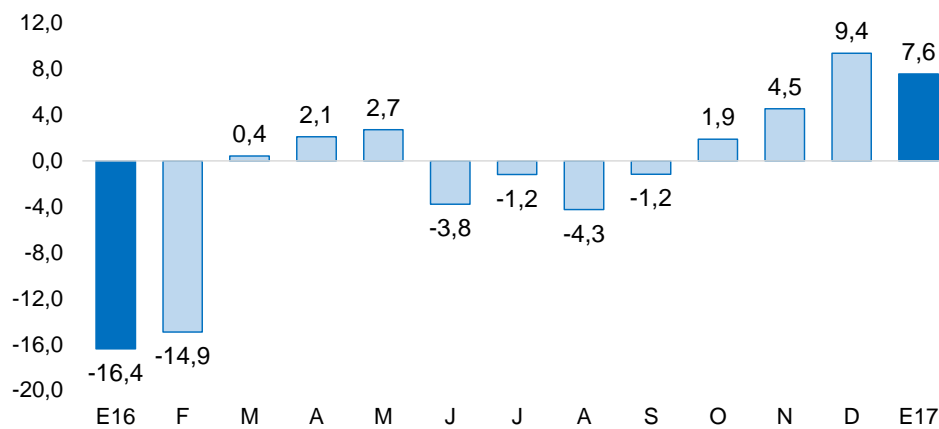

Fuente: Ministerio de Trabajo y Promoción del Empleo

IV. CRÉDITO Y DEPÓSITOS

1. Crédito

- En enero, el crédito registró un aumento de 13,8 por ciento interanual, el cual significó un ritmo de crecimiento mayor al observado en similar mes del año pasado (10,6 por ciento).
- Según tipo de moneda, el crédito en moneda nacional se expandió en 14,2 por ciento interanual, representando el 99,2 por ciento del total; por otra parte, las colocaciones en moneda extranjera se contrajeron en 19,6 por ciento desde una base reducida.

CUADRO Nº 6
AMAZONAS: CRÉDITO 1/
(Saldos en millones de soles)

| | Saldos en millones de soles con TCF 1/ | | Tasa de crecimiento (%) | |
|----------------------------|--|------------|-------------------------|-------------|
| | Dic-16 | Ene-17 | Mes | 12 Meses |
| POR TIPO DE CRÉDITO | | | | |
| Empresas | 390 | 386 | -0,9 | 7,7 |
| Personas | 159 | 163 | 3,0 | 31,5 |
| TOTAL | 549 | 550 | 0,2 | 13,8 |
| POR TIPO DE MONEDA | | | | |
| MN | 543 | 545 | 0,5 | 14,2 |
| ME (Mill. US\$) | 2 | 1 | -23,6 | -19,6 |

1/ TCF = Tipo de Cambio Fijo (S/ 3,31 por US\$)

Fuente: SBS y AFP.

Elaboración: BCRP - Sucursal Piura. Departamento de Estudios Económicos.

GRÁFICO Nº 3
AMAZONAS: EVOLUCIÓN DEL CRÉDITO 1/
(Variación % respecto a similar mes del año anterior)

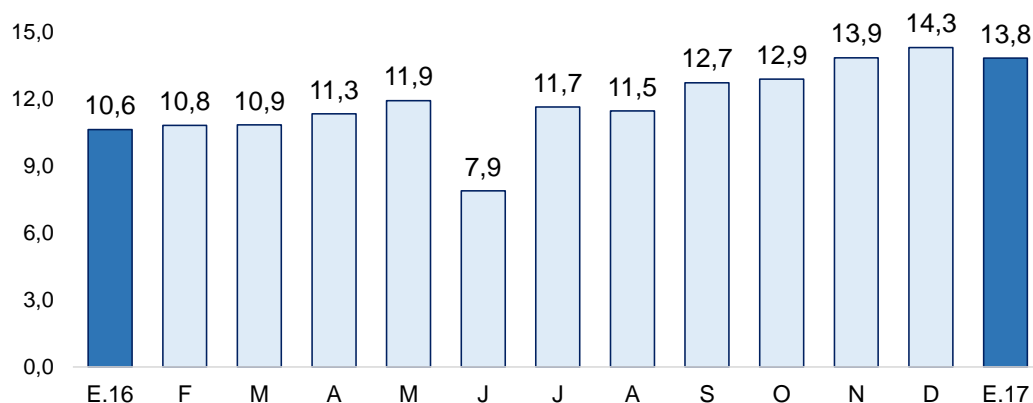

1/ Comprende banca múltiple, cajas municipales, cajas rurales, edpymes y financieras.

- En cuanto al tipo de crédito, el financiamiento a personas creció 31,5 por ciento. Por otra parte, el financiamiento a empresas registró un crecimiento de 7,7 por ciento interanual.

GRÁFICO Nº 4
AMAZONAS: EVOLUCIÓN POR TIPO DE CRÉDITO
 (Variación % respecto a similar mes del año anterior)

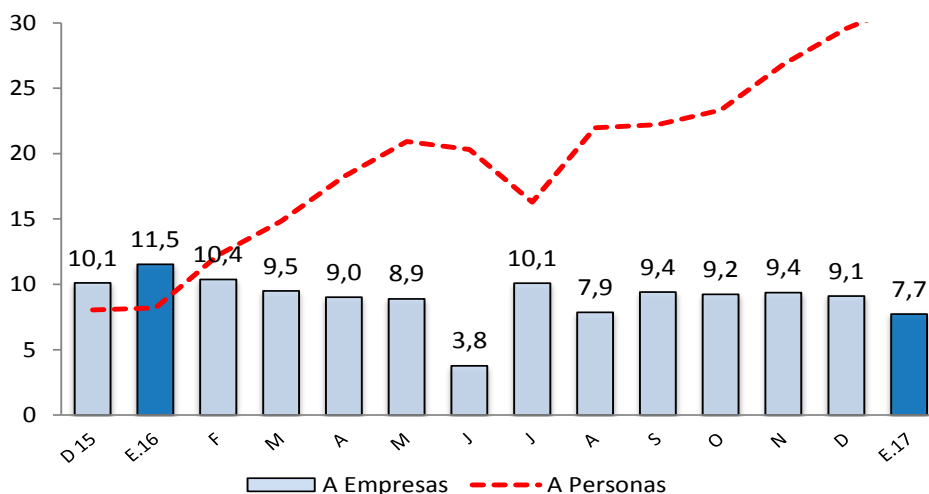

Fuente: SBS y AFP.

- La tasa de morosidad de diciembre último fue de 7,0 por ciento, superior en 1,2 por ciento a la registrada en el mismo mes de 2015 y encima de la mora promedio nacional (3,1 por ciento). La morosidad de la banca múltiple fue de 11,8 por ciento; cajas municipales, 5,6 por ciento; Edpymes, 8,3 por ciento; Agrobanco, 7,4 por ciento; empresas financieras, 2,0 por ciento y Banco de la Nación, 1,5 por ciento.

GRÁFICO Nº 5
AMAZONAS: TASA DE MOROSIDAD
 (Porcentaje)

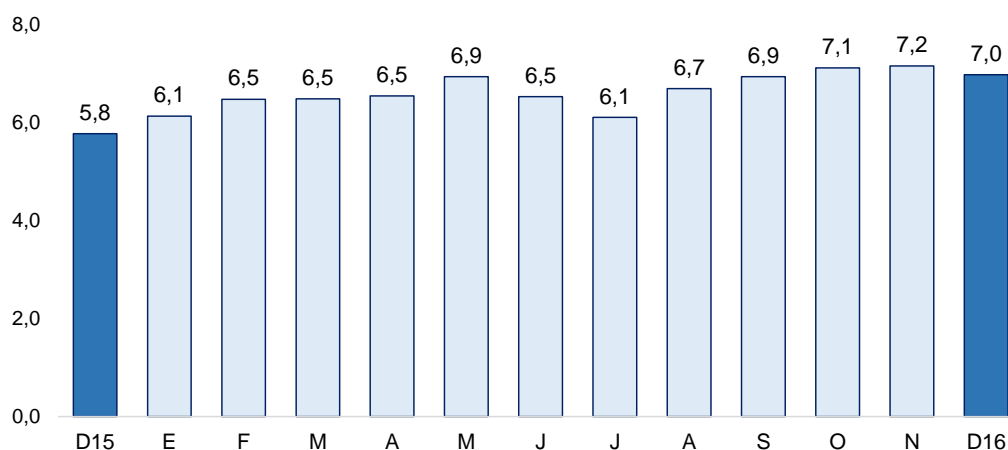

Fuente: SBS y AFP

Elaboración: BCRP – Sucursal Piura. Departamento de Estudios Económicos

2. Depósitos

- En enero, los depósitos en las instituciones financieras disminuyeron en 0,9 por ciento interanual, mostrando un crecimiento menor que el registrado en análogo mes del año anterior (22,3 por ciento).
- Por tipo de moneda, los depósitos en soles se redujeron en 1,3 por ciento interanual, mientras que los depósitos en moneda extranjera aumentaron en 12,0 por ciento. La tasa de dolarización de los depósitos en el mes bajo análisis fue de 3,8 por ciento.

CUADRO N° 7
AMAZONAS: DEPÓSITOS 1/
(SalDOS en millones de soles)

| | SalDOS en millones de soles con TCF 1/ | | Tasa de crecimiento (%) | |
|-----------------------------|--|------------|-------------------------|-------------|
| | Dic-16 | Ene-17 | Mes | 12 Meses |
| POR TIPO DE DEPÓSITO | | | | |
| Vista | 102 | 109 | 6,8 | -13,0 |
| Ahorro | 215 | 209 | -3,0 | 2,2 |
| Plazo | 37 | 37 | 2,2 | 29,7 |
| TOTAL | 354 | 355 | 0,3 | -0,9 |
| POR TIPO DE MONEDA | | | | |
| MN | 341 | 342 | 0,4 | -1,3 |
| ME (Mill. US\$) | 4 | 4 | -2,2 | 12,0 |

1/ TCF = Tipo de Cambio Fijo (S/ 3,31 por US\$)

Fuente: SBS y AFP.

Elaboración: BCRP - Sucursal Piura. Departamento de Estudios Económicos.

- Según tipo de depósito, los ahorros corrientes, que representan el 58,8 por ciento del total, mostraron una expansión interanual de 2,2 por ciento, mientras que los depósitos a plazo crecieron en 29,7 por ciento y los depósitos a la vista se redujeron en 13,0 por ciento.

GRÁFICO N° 6
AMAZONAS: CRECIMIENTO DE LOS DEPÓSITOS 1/
(Variación % nominal respecto a similar mes del año anterior)

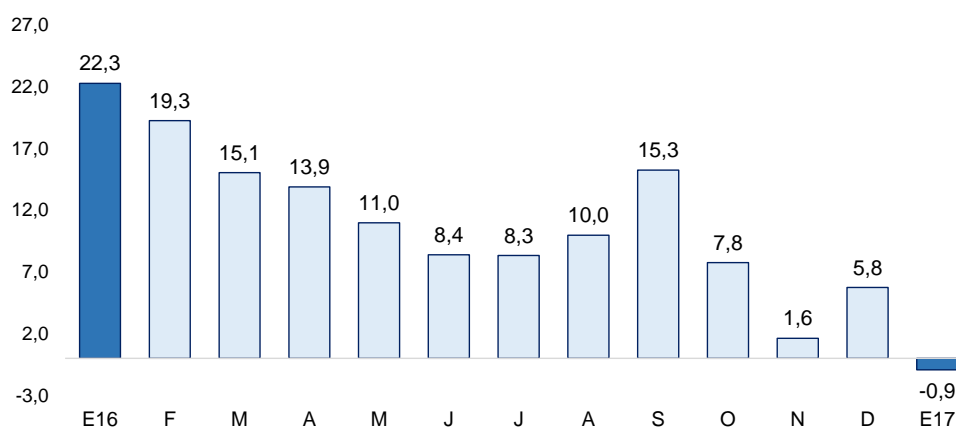

1/ Comprende banca múltiple, cajas municipales, cajas rurales y financieras.

V. EJECUCIÓN DEL PRESUPUESTO DE GASTOS DEL GOBIERNO GENERAL

1. Gasto corriente no financiero

- En enero, el gasto público corriente no financiero alcanzó los S/ 90,3 millones y aumentó en 39,8 por ciento, en términos reales, respecto a similar mes del año anterior. Este comportamiento obedeció al mayor gasto del Gobierno Nacional (65,5 por ciento) en el pago de remuneraciones (228,2 por ciento).

CUADRO Nº 9
AMAZONAS: GASTO PÚBLICO 1/2
(Millones de soles)

| | ENERO | | |
|-------------------|-----------|-----------|-------------|
| | 2016 | 2017 | Var.% real |
| Gobierno Nacional | 26 | 44 | 65,5 |
| Gobierno Regional | 31 | 39 | 20,3 |
| Gobiernos Locales | 6 | 8 | 29,7 |
| TOTAL | 63 | 90 | 39,8 |

1/ Información actualizada al 31 de diciembre 2016

2/ Comprende el gasto en remuneraciones, pensiones, bienes y servicios.

Fuente: MEF.

Elaboración: BCRP - Sucursal Piura. Departamento de Estudios Económicos.

2. Gasto de capital

- En enero, la inversión pública total alcanzó los S/ 7,1 millones, mostrando una disminución del 38,2 por ciento, en términos reales, respecto de análogo mes del año pasado, por el menor gasto de capital del Gobierno Nacional (-83,5 por ciento).

CUADRO Nº 10
AMAZONAS: INVERSIÓN PÚBLICA 1/ 2/
(Millones de soles)

| | ENERO | | |
|--------------------------|-----------|----------|--------------|
| | 2016 | 2017 | Var.% real |
| Gobierno Nacional | 8 | 1 | -83,5 |
| Gobierno Regional | 0 | 0 | 128,0 |
| Gobiernos Locales | 3 | 5 | 65,2 |
| Inversión Pública | 11 | 7 | -38,2 |

1/ Información actualizada al 31 de diciembre 2016

2/ Comprende el gasto en remuneraciones, pensiones, bienes y servicios.

Fuente: MEF.

Elaboración: BCRP - Sucursal Piura. Departamento de Estudios Económicos.

GRÁFICO Nº 8
AMAZONAS: CRECIMIENTO DE LA INVERSIÓN PÚBLICA 1/
(Variación % real)

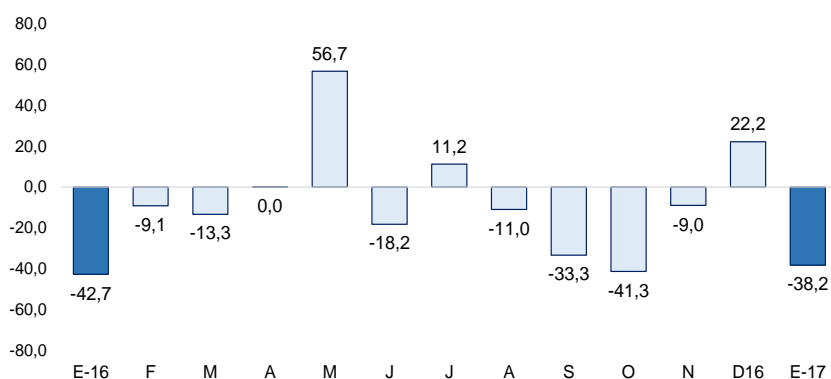

Fuente: MEF

- En cuanto al avance de la inversión pública, al término del mes bajo análisis, representa el 0,8 por ciento del Presupuesto Institucional Modificado (PIM), ascendente a S/ 905 millones. El Gobierno Nacional registra una ejecución del 0,3 por ciento, el Gobierno Regional del 0,2 por ciento y los Gobiernos Locales del 3,6 por ciento.
- La inversión pública del Gobierno Nacional se redujo en 83,5 por ciento, debido al menor gasto en infraestructura vial (De un millón de soles a cero), por la culminación del mejoramiento de la zona arqueológica de Kuelap (De S/ 1,7 a S/ 0,4 millones).
- Con relación al Gobierno Regional (128,0 por ciento), el gasto de capital de enero creció principalmente en infraestructura vial (De cero a S/ 0,1 millones).
- Por su parte, la inversión de los Gobiernos Locales (65,2 por ciento) aumentó principalmente agua-saneamiento (De S/ 0,1 a S/ 1,2 millones) de las localidades del distrito de Nieva (Condorcanqui) y de Chirimoto (Rodríguez de Mendoza) por un millón. Así mismo, por el mayor gasto en infraestructura agrícola (De cero a S/ 0,8 millones).

VI. ANEXOS

ANEXO 1

AMAZONAS: PRODUCCIÓN AGROPECUARIA 1/
(TM)

| | 2016 | | | | | | | | | | | | 2017 | |
|--------------------------------|---------|---------|---------|---------|---------|---------|---------|---------|---------|---------|---------|---------|---------|--------------------------------|
| | ENE | FEB | MAR | ABR | MAY | JUN | JUL | AGO | SET | OCT | NOV | DIC | ENE | |
| AGRÍCOLA | | | | | | | | | | | | | | AGRÍCOLA |
| Arroz | 21 354 | 22 925 | 37 112 | 34 482 | 25 448 | 30 309 | 31 159 | 25 618 | 29 227 | 31 450 | 22 327 | 17 823 | 23 161 | Arroz |
| Cacao | 196 | 219 | 313 | 442 | 507 | 623 | 581 | 467 | 424 | 275 | 204 | 156 | 223 | Cacao |
| Café | 0 | 0 | 163 | 5 176 | 8 224 | 8 056 | 7 516 | 4 523 | 1 643 | 603 | 96 | 85 | 20 | Café |
| Caña de azúcar | 10 129 | 9 542 | 9 885 | 9 780 | 9 826 | 9 873 | 9 928 | 10 182 | 9 978 | 10 316 | 10 128 | 10 660 | 9 808 | Caña de azúcar |
| Frijol g/s | 186 | 153 | 176 | 127 | 318 | 2 821 | 1 710 | 129 | 102 | 0 | 7 | 221 | 298 | Frijol g/s |
| Limón Sutil | 500 | 531 | 555 | 556 | 568 | 573 | 551 | 540 | 500 | 529 | 486 | 405 | 476 | Limón Sutil |
| Maíz Amiláceo | 0 | 485 | 211 | 22 | 281 | 3 086 | 2 674 | 79 | 112 | 78 | 0 | 299 | 9 | Maíz Amiláceo |
| Maíz Amarillo Duro | 1 006 | 1 157 | 3 487 | 3 049 | 4 691 | 3 077 | 2 312 | 3 055 | 4 562 | 400 | 420 | 912 | 818 | Maíz Amarillo Duro |
| Maíz choclo | 186 | 362 | 1 541 | 2 674 | 1 765 | 330 | 0 | 0 | 0 | 49 | 53 | 143 | 91 | Maíz choclo |
| Naranja | 314 | 374 | 415 | 439 | 895 | 844 | 466 | 386 | 343 | 484 | 258 | 225 | 280 | Naranja |
| Olluco | 62 | 52 | 18 | 40 | 254 | 354 | 348 | 152 | 31 | 49 | 64 | 146 | 55 | Olluco |
| Papa | 3 229 | 4 297 | 3 900 | 3 103 | 4 989 | 7 630 | 6 725 | 5 020 | 5 708 | 5 401 | 3 719 | 1 391 | 2 107 | Papa |
| Pastos | 213 845 | 209 464 | 218 252 | 227 967 | 221 764 | 218 849 | 212 908 | 213 778 | 209 424 | 209 754 | 241 226 | 304 981 | 264 441 | Pastos |
| Piña | 621 | 740 | 836 | 776 | 714 | 672 | 769 | 700 | 621 | 649 | 587 | 578 | 591 | Piña |
| Plátano | 11 293 | 11 390 | 11 985 | 11 477 | 11 221 | 11 388 | 11 296 | 11 785 | 11 510 | 11 464 | 11 431 | 11 870 | 11 378 | Plátano |
| Yuca | 11 272 | 12 867 | 12 403 | 12 734 | 13 631 | 11 466 | 12 650 | 12 074 | 11 232 | 10 598 | 12 140 | 12 862 | 12 366 | Yuca |
| PECUARIO | | | | | | | | | | | | | | PECUARIO |
| Carne de ave ^{2/} | 46 | 115 | 291 | 262 | 176 | 169 | 67 | 123 | 138 | 209 | 320 | 262 | 133 | Carne de ave ^{2/} |
| Carne de caprino ^{2/} | 12 | 11 | 11 | 12 | 13 | 13 | 14 | 13 | 12 | 11 | 12 | 14 | 11 | Carne de caprino ^{2/} |
| Carne de ovino ^{2/} | 11 | 12 | 12 | 11 | 12 | 12 | 12 | 12 | 12 | 12 | 14 | 17 | 11 | Carne de ovino ^{2/} |
| Carne de porcino ^{2/} | 166 | 174 | 175 | 171 | 181 | 184 | 187 | 188 | 186 | 187 | 195 | 220 | 165 | Carne de porcino ^{2/} |
| Carne de vacuno ^{2/} | 1 375 | 1 442 | 1 360 | 1 342 | 1 371 | 1 424 | 1 374 | 1 437 | 1 409 | 1 380 | 1 393 | 1 588 | 1 557 | Carne de vacuno ^{2/} |
| Huevos | 53 | 72 | 74 | 75 | 74 | 73 | 73 | 71 | 71 | 69 | 68 | 67 | 56 | Huevos |
| Leche | 7 049 | 6 616 | 7 354 | 7 247 | 7 411 | 6 761 | 6 775 | 6 638 | 6 284 | 6 659 | 6 688 | 7 132 | 7 188 | Leche |

1/ Cifras preliminares

2/ Peso neto

FUENTE: Dirección Regional de Agricultura

ELABORACIÓN: BCRP Sucursal Piura. Departamento de Estudios Económicos



ANEXO 2

AMAZONAS: PRODUCCIÓN MANUFACTURERA 1/
(Índice de volumen físico : 1998 = 100)

| DESCRIPCIÓN | 2016 | | | | | | | | | | | | 2017 | DESCRIPCIÓN |
|-----------------------------|------------|------------|-------------|------------|------------|------------|------------|------------|------------|------------|------------|------------|------------|-----------------------------|
| | ENE | FEB | MAR | ABR | MAY | JUN | JUL | AGO | SET | OCT | NOV | DIC | ENE | |
| Manufactura Primaria | | | | | | | | | | | | | | Manufactura Primaria |
| Diesel y Fuel Oil | 0,0 | 0,0 | 22,6 | 0,0 | 0,0 | 0,0 | 0,0 | 0,0 | 0,0 | 0,0 | 0,0 | 0,0 | 0,0 | Diesel y Fuel Oil |
| Gasolinas | 0,0 | 0,0 | 0,0 | 0,0 | 0,0 | 0,0 | 0,0 | 0,0 | 0,0 | 0,0 | 0,0 | 0,0 | 0,0 | Gasolinas |
| Turbo y Kerosene | 0,0 | 0,0 | 0,0 | 0,0 | 0,0 | 0,0 | 0,0 | 0,0 | 0,0 | 0,0 | 0,0 | 0,0 | 0,0 | Turbo y Kerosene |
| TOTAL | 0,0 | 0,0 | 12,8 | 0,0 | 0,0 | 0,0 | 0,0 | 0,0 | 0,0 | 0,0 | 0,0 | 0,0 | 0,0 | TOTAL |

1/ Cifras Preliminares

FUENTE: PETROPERU

ELABORACIÓN: BCRP Sucursal Piura. Departamento de Estudios Económicos



ANEXO 3

**AMAZONAS: PRODUCCIÓN MANUFACTURERA 1/
(Variación Porcentual)**

| DESCRIPCIÓN | 2016 | | | | | | | | | | | | 2017 | DESCRIPCIÓN |
|-----------------------------|---------------|---------------|--------------|-------------|-------------|-------------|-------------|-------------|-------------|-------------|-------------|-------------|-------------|-----------------------------|
| | ENE | FEB | MAR | ABR | MAY | JUN | JUL | AGO | SET | OCT | NOV | DIC | ENE | |
| Manufactura Primaria | | | | | | | | | | | | | | Manufactura Primaria |
| Diesel y Fuel Oil | -100,0 | n.d. | 205,7 | n.d. | n.d. | n.d. | n.d. | n.d. | n.d. | n.d. | n.d. | n.d. | n.d. | Diesel y Fuel Oil |
| Gasolinas | -100,0 | -100,0 | n.d. | n.d. | n.d. | n.d. | n.d. | n.d. | n.d. | n.d. | n.d. | n.d. | n.d. | Gasolinas |
| Turbo y Kerosene | n.d. | n.d. | n.d. | n.d. | n.d. | n.d. | n.d. | n.d. | n.d. | n.d. | n.d. | n.d. | n.d. | Turbo y Kerosene |
| TOTAL | -100,0 | -100,0 | 205,7 | n.d. | n.d. | n.d. | n.d. | n.d. | n.d. | n.d. | n.d. | n.d. | n.d. | TOTAL |

1/ Variación mayor a 1000 por ciento.

FUENTE: PETROPERU

ELABORACION: BCRP. Sucursal Piura. Departamento de Estudios Económicos.



ANEXO 4

AMAZONAS: EXPORTACIONES FOB POR GRUPOS DE PRODUCTO 1/

Millones de US\$

| TIPO | 2016 | | | | | | | | | | | | 2017 | TIPO |
|---------------------------------------|------------|------------|------------|------------|------------|------------|------------|------------|------------|------------|------------|------------|------------|---------------------------------------|
| | ENE | FEB | MAR | ABR | MAY | JUN | JUL | AGO | SET | OCT | NOV | DIC | ENE | |
| I. Productos Tradicionales | 0,3 | 0,7 | 0,0 | 0,2 | 0,2 | 1,0 | 2,5 | 4,2 | 5,4 | 3,5 | 5,0 | 4,8 | 1,3 | I. Productos Tradicionales |
| Agropecuario | 0,3 | 0,7 | 0,0 | 0,2 | 0,2 | 1,0 | 2,5 | 4,2 | 5,4 | 3,5 | 5,0 | 4,8 | 1,3 | Agropecuario |
| II. Productos No Tradicionales | 0,0 | 0,0 | 0,0 | 0,0 | 0,1 | 0,1 | 0,3 | 0,0 | 0,2 | 0,2 | 0,0 | 0,0 | 0,1 | II. Productos No Tradicionales |
| Agropecuario | 0,0 | 0,0 | 0,0 | 0,0 | 0,1 | 0,1 | 0,3 | 0,0 | 0,2 | 0,2 | 0,0 | 0,0 | 0,1 | Agropecuario |
| Maderas y Papeles | 0,0 | 0,0 | 0,0 | 0,0 | 0,0 | 0,0 | 0,0 | 0,0 | 0,0 | 0,0 | 0,0 | 0,0 | 0,0 | Maderas y Papeles |
| Metal-Mecánico | 0,0 | 0,0 | 0,0 | 0,0 | 0,0 | 0,0 | 0,0 | 0,0 | 0,0 | 0,0 | 0,0 | 0,0 | 0,0 | Metal-Mecánico |
| Minería No Metálica | 0,0 | 0,0 | 0,0 | 0,0 | 0,0 | 0,0 | 0,0 | 0,0 | 0,0 | 0,0 | 0,0 | 0,0 | 0,0 | Minería No Metálica |
| Químico | 0,0 | 0,0 | 0,0 | 0,0 | 0,0 | 0,0 | 0,0 | 0,0 | 0,0 | 0,0 | 0,0 | 0,0 | 0,0 | Químico |
| Resto de No Tradicionales | 0,0 | 0,0 | 0,0 | 0,0 | 0,0 | 0,0 | 0,0 | 0,0 | 0,0 | 0,0 | 0,0 | 0,0 | 0,0 | Resto de No Tradicionales |
| Sidero-Metalúrgico y Joyería | 0,0 | 0,0 | 0,0 | 0,0 | 0,0 | 0,0 | 0,0 | 0,0 | 0,0 | 0,0 | 0,0 | 0,0 | 0,0 | Sidero-Metalúrgico y Joyería |
| Textil | 0,0 | 0,0 | 0,0 | 0,0 | 0,0 | 0,0 | 0,0 | 0,0 | 0,0 | 0,0 | 0,0 | 0,0 | 0,0 | Textil |
| TOTAL EXPORTACIONES | 0,4 | 0,7 | 0,0 | 0,2 | 0,3 | 1,1 | 2,8 | 4,2 | 5,5 | 3,6 | 5,0 | 4,8 | 1,4 | TOTAL EXPORTACIONES |

1/ Cifras preliminares

FUENTE: SUNAT

ELABORACIÓN: BCRP Sucursal Piura. Departamento de Estudios Económicos



ANEXO 5

**AMAZONAS: EXPORTACIONES DE PRODUCTOS NO TRADICIONALES 1/
(Millones de US\$)**

| TIPO | 2016 | | | | | | | | | | | | 2017 | TIPO |
|---|-------------|-------------|-------------|-------------|-------------|-------------|-------------|-------------|-------------|-------------|-------------|-------------|-------------|---|
| | ENE | FEB | MAR | ABR | MAY | JUN | JUL | AGO | SET | OCT | NOV | DIC | ENE | |
| Cacao | 0,00 | 0,00 | 0,00 | 0,00 | 0,10 | 0,10 | 0,27 | 0,00 | 0,10 | 0,16 | 0,00 | 0,00 | 0,08 | Cacao |
| Otros prod.agropec. no tradicionales | 0,00 | 0,00 | 0,00 | 0,00 | 0,00 | 0,00 | 0,00 | 0,00 | 0,07 | 0,02 | 0,00 | 0,00 | 0,00 | Otros prod.agropec. no tradicionales |
| AGROPECUARIO | 0,00 | 0,00 | 0,00 | 0,01 | 0,10 | 0,10 | 0,27 | 0,00 | 0,16 | 0,18 | 0,00 | 0,00 | 0,08 | AGROPECUARIO |
| OTROS NO TRADICIONALES | 0,03 | 0,00 | 0,00 | 0,00 | 0,00 | 0,00 | 0,00 | 0,00 | 0,02 | 0,00 | 0,00 | 0,00 | 0,00 | OTROS NO TRADICIONALES |
| TOTAL EXPORTACIONES NO TRADICIONALES | 0,03 | 0,00 | 0,00 | 0,01 | 0,10 | 0,10 | 0,27 | 0,00 | 0,18 | 0,18 | 0,00 | 0,00 | 0,08 | TOTAL EXPORTACIONES NO TRADICIONALES |

1/ Cifras preliminares

FUENTE: SUNAT www.sunat.gob.pe

ELABORACIÓN: BCRP Sucursal Piura. Departamento de Estudios Económicos



ANEXO 6

AMAZONAS: INGRESOS CORRIENTES DEL GOBIERNO CENTRAL 1/
(Millones de soles)

| | 2016 | | | | | | | | | | | | 2017 | |
|--|------------|------------|------------|------------|------------|------------|------------|------------|------------|------------|------------|------------|------------|--|
| | ENE | FEB | MAR | ABR | MAY | JUN | JUL | AGO | SET | OCT | NOV | DIC | ENE | |
| I. Ingresos Tributarios | 3,8 | 3,1 | 4,1 | 4,1 | 3,5 | 3,5 | 2,7 | 3,7 | 3,4 | 3,7 | 4,2 | 3,8 | 4,2 | I. Ingresos Tributarios |
| 1. Impuestos a los ingresos | 3,1 | 2,5 | 3,2 | 3,2 | 2,5 | 2,5 | 2,2 | 2,5 | 2,6 | 2,5 | 2,6 | 2,8 | 3,4 | 1. Impuestos a los ingresos |
| -Personas Naturales | 0,8 | 0,6 | 0,6 | 0,6 | 0,7 | 0,7 | 0,7 | 0,6 | 0,6 | 0,6 | 0,7 | 0,8 | 0,7 | -Personas Naturales |
| -Personas Jurídicas | 2,2 | 1,9 | 1,8 | 1,6 | 1,6 | 1,6 | 1,4 | 1,9 | 2,0 | 1,9 | 1,9 | 2,0 | 2,7 | -Personas Jurídicas |
| -Regularización | 0,1 | 0,0 | 0,8 | 1,0 | 0,2 | 0,2 | 0,0 | 0,0 | 0,0 | 0,0 | 0,0 | 0,0 | 0,0 | -Regularización |
| 2. Impuestos a la Importación | 0,0 | 0,0 | 0,0 | 0,0 | 0,0 | 0,0 | 0,0 | 0,0 | 0,0 | 0,0 | 0,0 | 0,0 | 0,0 | 2. Impuestos a la Importación |
| 3. Impuestos General a las Ventas | 0,3 | 0,2 | 0,4 | 0,3 | 0,4 | 0,4 | 0,2 | 0,8 | 0,3 | 0,6 | 0,8 | 0,5 | 0,4 | 3. Impuestos General a las Ventas |
| -Operaciones Internas | 0,3 | 0,2 | 0,4 | 0,3 | 0,4 | 0,4 | 0,2 | 0,8 | 0,3 | 0,6 | 0,8 | 0,5 | 0,4 | -Operaciones Internas |
| -Operaciones Externas | 0,0 | 0,0 | 0,0 | 0,0 | 0,0 | 0,0 | 0,0 | 0,0 | 0,0 | 0,0 | 0,0 | 0,0 | 0,0 | -Operaciones Externas |
| 4. Impuestos Selectivo al Consumo | 0,0 | 0,0 | 0,0 | 0,0 | 0,0 | 0,0 | 0,0 | 0,0 | 0,0 | 0,0 | 0,0 | 0,0 | 0,0 | 4. Impuestos Selectivo al Consumo |
| 5. Otros ingresos tributarios | 0,3 | 0,5 | 0,5 | 0,6 | 0,5 | 0,5 | 0,4 | 0,4 | 0,5 | 0,6 | 0,7 | 0,5 | 0,4 | 5. Otros ingresos tributarios |
| II. Ingresos No Tributarios | 0,0 | 0,0 | 0,0 | 0,0 | 0,0 | 0,0 | 0,0 | 0,0 | 0,0 | 0,0 | 0,0 | 0,0 | 0,0 | II. Ingresos No Tributarios |
| INGRESOS CORRIENTES (I+II) | 3,8 | 3,1 | 4,1 | 4,1 | 3,5 | 3,5 | 2,7 | 3,7 | 3,4 | 3,7 | 4,2 | 3,8 | 4,2 | INGRESOS CORRIENTES (I+II) |

1/ En Términos Reales

FUENTE: SUNAT

ELABORACIÓN: BCRP Sucursal Piura. Departamento de Estudios Económicos



ANEXO 7

AMAZONAS: GASTOS NO FINANCIEROS DEL GOBIERNO NACIONAL
(Millones de soles)

| | 2016 | | | | | | | | | | | | 2017 | |
|--|-------------|-------------|--------------|--------------|-------------|-------------|-------------|-------------|-------------|--------------|-------------|-------------|-------------|--|
| | ENE | FEB | MAR | ABR | MAY | JUN | JUL | AGO | SET | OCT | NOV | DIC | ENE | |
| GASTOS NO FINANCIEROS | 56,0 | 53,4 | 134,4 | 132,4 | 61,4 | 71,2 | 44,2 | 52,7 | 37,8 | 106,0 | 55,6 | 82,7 | 45,5 | GASTOS NO FINANCIEROS |
| a. GASTOS CORRIENTES | 48,2 | 41,4 | 116,3 | 51,6 | 47,3 | 56,8 | 30,9 | 40,2 | 25,0 | 33,4 | 32,4 | 53,9 | 44,2 | a. GASTOS CORRIENTES |
| 1. Personal y obligaciones sociales | 11,6 | 11,3 | 10,7 | 11,0 | 10,7 | 12,8 | 13,3 | 10,7 | 9,8 | 10,1 | 11,7 | 12,9 | 39,1 | 1. Personal y obligaciones sociales |
| 2. Pensiones y otras prestaciones sociales | 0,4 | 0,4 | 0,4 | 0,6 | 0,4 | 0,4 | 0,1 | 0,4 | 0,4 | 0,3 | 0,1 | 0,8 | 0,4 | 2. Pensiones y otras prestaciones sociales |
| 3. Bienes y servicios | 26,6 | 9,5 | 101,7 | 21,3 | 30,5 | 27,2 | 10,9 | 10,9 | 6,3 | 9,4 | 13,0 | 27,4 | 4,3 | 3. Bienes y servicios |
| 4. Donaciones y transferencias | 8,8 | 3,5 | 0,3 | 2,4 | 0,1 | 0,2 | 0,1 | 0,0 | 0,0 | 0,0 | 0,8 | 0,5 | 0,0 | 4. Donaciones y transferencias |
| 5. Otros gastos | 0,8 | 16,7 | 3,2 | 16,3 | 5,6 | 16,3 | 6,6 | 18,1 | 8,4 | 13,6 | 6,9 | 12,4 | 0,3 | 5. Otros gastos |
| b. GASTOS DE CAPITAL | 7,8 | 12,0 | 18,1 | 80,8 | 14,1 | 14,3 | 13,3 | 12,6 | 12,8 | 72,6 | 23,2 | 28,7 | 1,3 | b. GASTOS DE CAPITAL |
| 1. Adquisición de activos no financieros | 7,8 | 12,0 | 18,1 | 80,8 | 14,1 | 11,0 | 12,2 | 12,6 | 10,4 | 75,0 | 23,2 | 26,9 | 1,3 | 1. Adquisición de activos no financieros |
| 2. Otros gastos de capital | 0,0 | 0,0 | 0,0 | 0,0 | 0,0 | 3,3 | 1,1 | 0,0 | 2,4 | -2,3 | 0,0 | 1,8 | 0,0 | 2. Otros gastos de capital |

FUENTE: Ministerio de Economía y Finanzas.

ELABORACIÓN: BCRP Sucursal Piura. Departamento de Estudios Económicos



ANEXO 8

AMAZONAS: GASTOS NO FINANCIEROS DEL GOBIERNO REGIONAL
(Millones de soles)

| | 2016 | | | | | | | | | | | | 2017 | |
|--|-------------|-------------|-------------|-------------|-------------|-------------|-------------|-------------|-------------|-------------|-------------|--------------|-------------|--|
| | ENE | FEB | MAR | ABR | MAY | JUN | JUL | AGO | SET | OCT | NOV | DIC | ENE | |
| GASTOS NO FINANCIEROS | 31,3 | 37,8 | 52,6 | 55,8 | 56,8 | 62,1 | 70,8 | 59,0 | 50,5 | 51,8 | 58,3 | 130,6 | 39,0 | GASTOS NO FINANCIEROS |
| a. GASTOS CORRIENTES | 31,1 | 36,7 | 38,9 | 38,4 | 39,9 | 46,0 | 50,0 | 40,4 | 39,5 | 43,7 | 41,0 | 76,2 | 38,6 | a. GASTOS CORRIENTES |
| 1. Personal y obligaciones sociales | 26,2 | 27,1 | 26,4 | 27,8 | 27,4 | 32,7 | 34,8 | 28,8 | 25,8 | 30,1 | 28,5 | 37,9 | 30,1 | 1. Personal y obligaciones sociales |
| 2. Pensiones y otras prestaciones sociales | 2,3 | 1,8 | 1,7 | 1,7 | 1,7 | 1,8 | 2,1 | 2,0 | 1,9 | 2,4 | 1,1 | 3,6 | 4,2 | 2. Pensiones y otras prestaciones sociales |
| 3. Bienes y servicios | 2,5 | 7,8 | 10,8 | 8,8 | 10,8 | 11,5 | 13,1 | 9,6 | 9,1 | 10,9 | 11,2 | 30,8 | 4,2 | 3. Bienes y servicios |
| 4. Donaciones y transferencias | 0,0 | 0,0 | 0,0 | 0,0 | 0,0 | 0,0 | 0,0 | 0,0 | 0,0 | 0,0 | 0,0 | 0,0 | 0,0 | 4. Donaciones y transferencias |
| 5. Otros gastos | 0,1 | 0,0 | 0,0 | 0,1 | 0,0 | 0,0 | 0,1 | 0,1 | 2,7 | 0,3 | 0,1 | 3,9 | 0,0 | 5. Otros gastos |
| b. GASTOS DE CAPITAL | 0,2 | 1,1 | 13,7 | 17,4 | 16,9 | 16,0 | 20,8 | 18,6 | 10,9 | 8,2 | 17,3 | 54,4 | 0,5 | b. GASTOS DE CAPITAL |
| 1. Adquisición de activos no financieros | 0,2 | 1,1 | 13,7 | 17,4 | 16,9 | 16,0 | 20,8 | 18,6 | 10,9 | 8,2 | 14,2 | 54,4 | 0,5 | 1. Adquisición de activos no financieros |
| 2. Otros gastos de capital | 0,0 | 0,0 | 0,0 | 0,0 | 0,0 | 0,0 | 0,0 | 0,0 | 0,0 | 0,0 | 3,1 | 0,0 | 0,0 | 2. Otros gastos de capital |

FUENTE: Ministerio de Economía y Finanzas.

ELABORACIÓN: BCRP Sucursal Piura. Departamento de Estudios Económicos



ANEXO 9

AMAZONAS: GASTOS NO FINANCIEROS DE LOS GOBIERNOS LOCALES
(Millones de soles)

| | 2016 | | | | | | | | | | | | 2017 | |
|--|------------|-------------|-------------|-------------|-------------|-------------|-------------|-------------|-------------|-------------|-------------|--------------|-------------|--|
| | ENE | FEB | MAR | ABR | MAY | JUN | JUL | AGO | SET | OCT | NOV | DIC | ENE | |
| GASTOS NO FINANCIEROS | 8,9 | 15,0 | 25,4 | 20,4 | 26,6 | 20,8 | 31,0 | 23,3 | 26,1 | 21,7 | 30,3 | 101,4 | 12,9 | GASTOS NO FINANCIEROS |
| a. GASTOS CORRIENTES | 5,7 | 8,6 | 11,3 | 9,7 | 10,4 | 10,0 | 10,0 | 8,8 | 8,9 | 7,9 | 7,9 | 16,6 | 7,6 | a. GASTOS CORRIENTES |
| 1. Personal y obligaciones sociales | 2,1 | 2,2 | 2,5 | 2,1 | 2,1 | 2,0 | 2,6 | 2,1 | 2,1 | 2,0 | 2,0 | 3,0 | 2,4 | 1. Personal y obligaciones sociales |
| 2. Pensiones y otras prestaciones sociales | 0,1 | 0,1 | 0,6 | 0,5 | 0,6 | 0,9 | 0,7 | 0,9 | 0,7 | 0,8 | 0,9 | 2,0 | 0,1 | 2. Pensiones y otras prestaciones sociales |
| 3. Bienes y servicios | 3,5 | 6,2 | 7,3 | 6,5 | 7,9 | 6,8 | 6,4 | 5,6 | 6,0 | 5,1 | 5,1 | 10,7 | 4,6 | 3. Bienes y servicios |
| 4. Donaciones y transferencias | 0,0 | 0,0 | 0,8 | 0,2 | -0,4 | 0,2 | 0,2 | 0,1 | 0,0 | 0,0 | 0,0 | 0,9 | 0,0 | 4. Donaciones y transferencias |
| 5. Otros gastos | 0,1 | 0,1 | 0,1 | 0,4 | 0,2 | 0,0 | 0,0 | 0,1 | 0,1 | 0,1 | -0,1 | 0,1 | 0,5 | 5. Otros gastos |
| b. GASTOS DE CAPITAL | 3,2 | 6,4 | 14,1 | 10,7 | 16,2 | 10,8 | 21,0 | 14,5 | 17,2 | 13,8 | 22,3 | 84,8 | 5,3 | b. GASTOS DE CAPITAL |
| 1. Adquisición de activos no financieros | 3,1 | 6,2 | 13,5 | 10,5 | 15,7 | 9,5 | 21,0 | 14,5 | 17,2 | 13,8 | 22,3 | 84,8 | 5,3 | 1. Adquisición de activos no financieros |
| 2. Otros gastos de capital | 0,1 | 0,2 | 0,6 | 0,2 | 0,5 | 1,3 | 0,0 | 0,0 | 0,0 | 0,0 | 0,0 | 0,0 | 0,0 | 2. Otros gastos de capital |

FUENTE: Ministerio de Economía y Finanzas.

ELABORACIÓN: BCRP Sucursal Piura. Departamento de Estudios Económicos



ANEXO 10

AMAZONAS: CARTERA PESADA EN EL SISTEMA FINANCIERO 1/
(En porcentajes)

| ENTIDADES FINANCIERAS | 2015 | 2016 | | | | | | | | | | | | ENTIDADES FINANCIERAS |
|--|------------|------------|------------|------------|------------|------------|------------|------------|------------|------------|------------|------------|------------|--|
| | DIC | ENE | FEB | MAR | ABR | MAY | JUN | JUL | AGO | SEP | OCT | NOV | DIC | |
| A. BANCO DE LA NACIÓN | 1,3 | 1,2 | 1,2 | 1,3 | 1,3 | 1,4 | 1,5 | 1,6 | 1,6 | 1,6 | 1,6 | 1,6 | 1,5 | A. BANCO DE LA NACIÓN |
| B. EMPRESAS BANCARIAS | 9,2 | 9,4 | 9,5 | 9,7 | 9,9 | 10,3 | 11,0 | 9,6 | 11,0 | 11,4 | 11,2 | 11,4 | 11,8 | B. EMPRESAS BANCARIAS |
| Agrobanco | 2,6 | 3,4 | 3,6 | 3,5 | 3,3 | 4,9 | 3,9 | 4,2 | 4,6 | 4,8 | 6,7 | 6,6 | 7,4 | Agrobanco |
| C. INSTITUCIONES DE MICROFINANZAS | | | | | | | | | | | | | | C. INSTITUCIONES DE MICROFINANZAS |
| Cajas municipales | 7,0 | 7,5 | 7,7 | 7,6 | 7,6 | 7,5 | 6,3 | 6,4 | 6,3 | 6,6 | 6,6 | 6,6 | 5,6 | Cajas municipales |
| Edpymes | 5,6 | 5,8 | 5,8 | 5,7 | 6,0 | 5,7 | 5,8 | 6,3 | 6,9 | 8,2 | 8,4 | 7,9 | 8,3 | Edpymes |
| Empresas financieras | 1,5 | 1,5 | 2,0 | 1,9 | 2,2 | 2,0 | 2,0 | 2,5 | 2,3 | 1,6 | 1,3 | 2,1 | 2,0 | Empresas financieras |
| TOTAL | 5,8 | 6,1 | 6,5 | 6,5 | 6,5 | 6,9 | 6,5 | 6,1 | 6,7 | 6,9 | 7,1 | 7,2 | 7,0 | TOTAL |

1/ Cifras preliminares

FUENTE: SBS

ELABORACIÓN: BCRP Sucursal Piura. Departamento de Estudios Económicos

