



BANCO CENTRAL DE RESERVA DEL PERÚ

Tumbes: Síntesis de Actividad Económica - Julio 2017 -

**Departamento de Estudios Económicos
Sucursal Piura**

Viernes, 20 de Octubre del 2017

En julio, las actividades primarias mostraron un comportamiento mixto. Así, la actividad agropecuaria creció en 5,4 por ciento y la pesquera en 8,9 por ciento; mientras que la actividad petrolera se redujo en 40,9 por ciento.

Actividad Primaria

- En julio, la **actividad agropecuaria** creció en 5,4 por ciento respecto de análogo mes del año pasado, por la mayor producción pecuaria (11,4 por ciento) en carne de vacuno (10,1 por ciento); y agrícola (4,5 por ciento) en maíz amarillo (177,6 por ciento).
- En julio, la **actividad pesquera** creció 8,9 por ciento respecto a similar mes del año 2016, determinada por el mayor desembarque para congelado (24,2 por ciento). En enero-julio de 2017, el crecimiento del sector fue de 5,2 por ciento respecto de similar del año previo.

Crecimiento de la producción agropecuaria 1/

(Var.% real respecto a similar mes del año anterior)

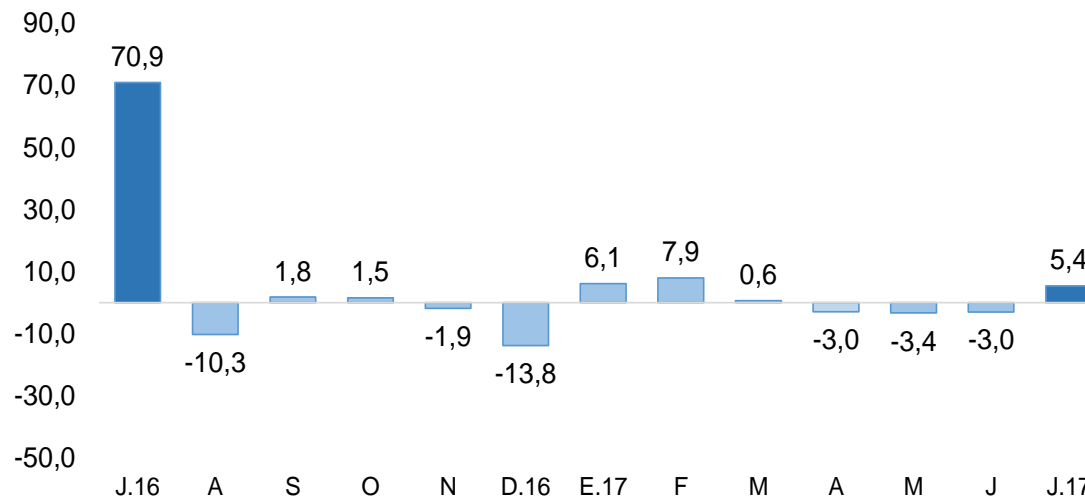

1/ A precios de 2007
Fuente: MINAGRI
Elaboración BCRP – Sucursal Piura

En cuanto a los otros indicadores de actividad económica en la región, se expandió la producción industrial (18,2 por ciento), las exportaciones (46,1 por ciento), el crédito (8,5 por ciento), los despachos de cemento (0,3 por ciento) y la inversión pública (33,4 por ciento).

- En julio, la **actividad manufacturera** creció en 18,2 por ciento respecto de análogo mes del año pasado, principalmente por la mayor producción de colas de langostinos (55,1 por ciento) y langostino enteros (14,8 por ciento).
- Por su parte, **las exportaciones** del mes registraron un crecimiento de 46,1 por ciento en relación a julio de 2016, básicamente por la mayor venta de productos pesqueros no tradicionales.
- En el mes bajo análisis, los **despachos de cemento** registraron un aumento de 0,3 por ciento en relación con julio del año pasado. Por su parte, la **inversión pública** resultó mayor en 33,4 por ciento interanual, debido al comportamiento positivo registrado en el Gobierno Nacional (163,9 por ciento).
- El **crédito** registró un aumento de 8,5 por ciento interanual, lo cual significó un crecimiento mayor al registrado en similar mes del año previo (4,9 por ciento).

Otros indicadores de actividad económica

(Variación % respecto a similar mes del año anterior)

	Ene.17	Feb.17	Mar.17	Abr.17	May.17	Jun.17	Jul.17
Producción industrial 1/	↓ -6,6	↑ 6,8	↑ 94,7	↑ 19,0	↑ 48,6	↑ 82,4	↑ 18,2
Despachos de cemento 1/	↑ 0,7	↓ -17,7	↓ -15,3	↓ -15,6	↑ 12,2	↓ -2,3	↑ 0,3
Exportaciones 2/	↓ -11,3	↓ -0,8	↑ 43,2	↑ 7,3	↑ 23,2	↑ 87,7	↑ 46,1
Crédito 2/	↑ 7,3	↑ 8,4	↑ 8,8	↑ 9,9	↑ 9,6	↑ 8,8	↑ 8,5
Inversión pública 1/	↑ 169,5	↑ 83,5	↓ -34,8	↑ 88,9	↑ 1,3	↑ 73,6	↑ 33,4

1/ En términos reales.

2/ En términos nominales.

Fuentes: PRODUCE, MINCETUR, Cementos Pacasmayo, SUNAT, SBS y MEF.

En julio 2017, la actividad agropecuaria creció 5,4 por ciento respecto a similar mes del año pasado, debido al incremento de la producción agrícola (4,5 por ciento) y pecuaria (11,4 por ciento). Se incrementó la producción de arroz (14,1 por ciento), maíz amarillo (177,6 por ciento) y carne de vacuno (10,1 por ciento).

Producción de principales productos agropecuarios 1/

(Toneladas)

Subsectores	Estructura Porcentual 2013 2/	Julio			Enero-Julio		
		2016	2017	Var.%	2016	2017	Var.%
AGRÍCOLA	69,6			4,5			-3,8
Orientada al mercado externo y agroindustria 2/	31,5			-15,3			-12,5
Plátano	28,9	9 529	6 376	-33,1	65 114	54 399	-16,5
Maíz Amarillo Duro	1,3	628	1 745	177,6	2 935	4 044	37,8
Cacao	1,2	60	53	-11,3	425	389	-8,5
Orientada al mercado interno 2/	38,1			12,3			1,8
Arroz	32,0	21 690	24 755	14,1	73 920	74 534	0,8
Limón	4,7	831	698	-15,9	19 693	21 611	9,7
Maíz Choclo	0,8	114	32	-71,8	713	661	-7,3
Yuca	0,4	36	65	80,3	778	216	-72,2
PECUARIO	30,4			11,4			27,2
Carne de Ave 3/	0,9	17	12	-31,4	69	79	13,1
Huevo	0,2	11	12	8,7	66	95	43,2
Carne de vacuno 3/	15,9	96	106	10,1	690	959	39,0
Carne de Porcino 3/	5,3	36	45	26,3	255	310	21,5
Carne de Caprino 3/	5,2	45	52	15,9	305	313	2,8
SECTOR AGROPECUARIO	100,0			5,4			1,4

1/ Cifras preliminares

2/ A precios de 2007

3/ En puntos porcentuales

3/ Peso neto

Fuente: Ministerio de Agricultura y Riego

Elaboración: BCRP, Sucursal Piura. Departamento de Estudios Económicos

- En el transcurso de la campaña agrícola 2016-2017 (agosto-julio) se han instalado 17,2 mil hectáreas de cultivos transitorios, lo que implicó una expansión del 4,5 por ciento respecto de la campaña pasada, atribuible a la mayor siembra de arroz (1,1 por ciento), maíz amarillo duro (41,5 por ciento) y maíz choclo (27,6 por ciento).

En julio de 2017, la actividad pesquera registró un crecimiento de 8,9 por ciento respecto a similar mes del año 2016, determinada por el mayor desembarque para congelado (24,2 por ciento). Durante el año, el crecimiento del sector fue de 5,2 por ciento respecto de similar periodo del año previo.

Producción pesquera 1/ (En TM)						
DESTINO	JULIO			ENERO - JULIO		
	2016	2017	Var % 1/	2016	2017	Var % 1/
Consumo Humano Directo						
Congelado	1 177	1 462	24,2	10 354	11 654	12,6
Curado	0	0	n.d.	0	0	n.d.
Fresco	1 327	1 200	-9,6	7 862	7 226	-8,1
TOTAL			8,9			5,2

1/ A precios de 2007. Cifras preliminares.

Fuente: Ministerio de la Producción; Gerencia Regional de la Producción - Tumbes

Elaboración: BCRP Sucursal Plura. Departamento de Estudios Económicos

En julio, la manufactura primaria creció en 18,2 por ciento respecto de análogo mes del año pasado. Este comportamiento se explica por el aumento en la producción de cola de langostino (55,1 por ciento) y langostinos enteros (14,8 por ciento). En lo que va del año, el sector avanzó en 34,8 puntos porcentuales respecto de similar período del año anterior.

Producción manufacturera 1/ (Variación % real respecto al mismo período del año anterior)			
Ramas de actividad	Estructura porcentual 2012 ^{2/}	Variación Anual (%)	
		Julio	Enero-Julio
MANUFACTURA PRIMARIA	100,0	18,2	34,8
Derivados pesqueros y acuícolas	100,0	18,2	34,8
SECTOR MANUFACTURA	100,0	18,2	34,8

^{1/} Cifras preliminares.

^{2/} A precios de 2007.

Fuente: PRODUCE, INEI

En julio de 2017, los despachos de cemento crecieron ligeramente en 0,3 por ciento respecto a similar mes del año anterior. En enero-julio de 2017, este indicador del sector construcción se contrajo en 5,1 por ciento respecto de similar período del año previo.

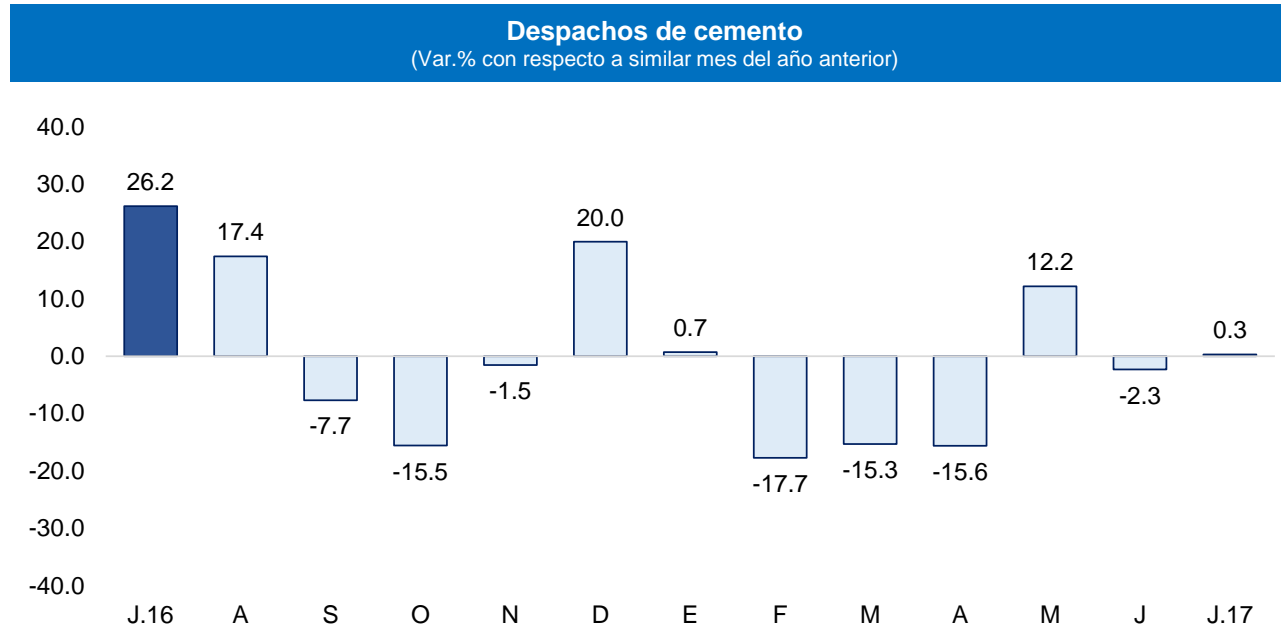

En julio, el empleo en la ciudad de Tumbes, en empresas privadas formales de 10 a más trabajadores, se redujo en 0,9 por ciento respecto de similar mes del año anterior. Este comportamiento se debió principalmente a la menor contratación de trabajadores en el sector transporte, almacenes y comunicaciones (-1,7 por ciento).

Ciudad de Tumbes: Índice mensual de empleo en empresas privadas formales de 10 a más trabajadores por rama de actividad económica

Sector	Julio			Enero-Julio		
	2016	2017	Var. %	2016	2017	Var. %
Extractiva 2/	117,7	116,9	-0,7	116,0	114,9	-0,9
Industria manufacturera	-	-	-	-	-	-
Comercio	103,7	103,0	-0,7	103,8	103,9	0,1
Transporte, almacenes y comunicaciones	110,6	108,7	-1,7	110,5	107,6	-2,6
Servicios 3/	96,0	94,7	-1,3	90,4	86,5	-4,3
Total	105,4	104,4	-0,9	102,2	100,0	-2,2

Nota: La información corresponde al primer día de cada mes.

1/ Cifras preliminares.

2/ Conformada por las subramas agricultura, pesca y minería.

3/ Comprende las subramas servicios a empresas, restaurantes y hoteles, instituciones financieras, etc.

Fuente: MITPE - Encuesta Nacional de Variación del Empleo (ENVME)

Elaboración: BCRP, Sucursal Piura. Departamento de Estudios Económicos.

Ciudad de Tumbes: Crecimiento del empleo formal urbano (Var. % con respecto a similar mes del año anterior)

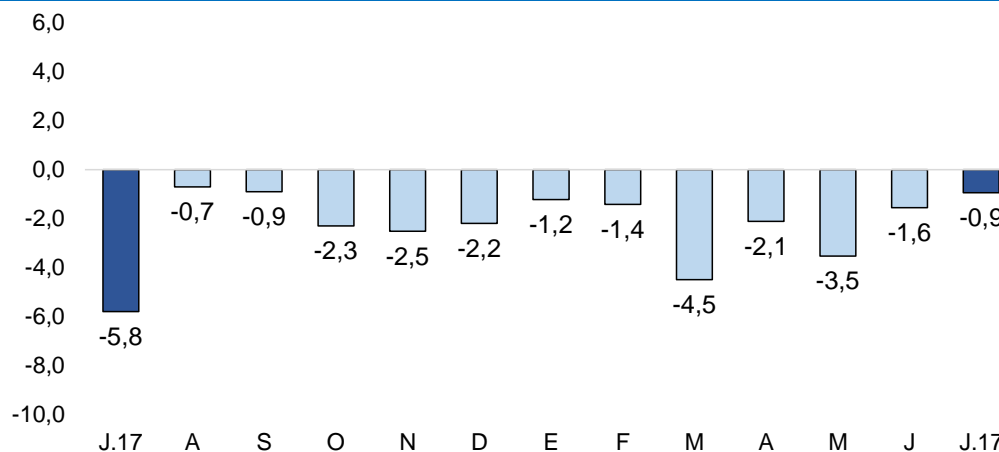

Fuente: Ministerio de Trabajo y Promoción del Empleo

En julio, el crédito aumentó en 8,5 por ciento interanual, lo cual significó un crecimiento mayor la tasa observada en similar mes del año previo (4,9 por ciento). Según tipo de moneda, el crédito en moneda nacional se incrementó en 10,8 por ciento interanual (92,8 de participación en el crédito total) y las colocaciones en moneda extranjera disminuyeron 14,8 (importancia relativa del 7,2 por ciento).

Crédito

(Saldos a fin de periodo en millones de soles)

	SalDOS en millones de soles con TCF 1/		Tasa de crecimiento (%)	
	Jun-17	Jul-17	Mes	12 Meses
Empresas	443	440	-0,6	3,9
Personas	352	356	0,9	14,7
Consumo	317	320	0,9	16,4
Hipotecario	35	35	0,9	1,4
TOTAL	795	795	0,1	8,5
MN	738	738	0,0	10,8
ME (Mill. US\$)	17	17	0,4	-14,8

1/ Calculado a partir de saldos con tipo de cambio fijo (S/ 3,31 por US\$)

Fuente: SBS y AFP.

Elaboración: BCRP - Sucursal Piura. Departamento de Estudios Económicos.

- La **tasa de morosidad** de junio fue de 6,4 por ciento, es decir, 0,6 puntos porcentuales menos respecto al mismo mes de 2016; asimismo, por encima del promedio nacional de 3,4 por ciento. La morosidad de las cajas municipales fue de 9,2 por ciento; de la banca múltiple fue de 5,6 por ciento; empresas financieras, 5,4 por ciento; Edpymes, 7,5 por ciento; Banco de la Nación, 1,6 por ciento y Agrobanco, 3,4 por ciento.

Crecimiento del crédito

(Var.% nominal con respecto a similar mes del año anterior)

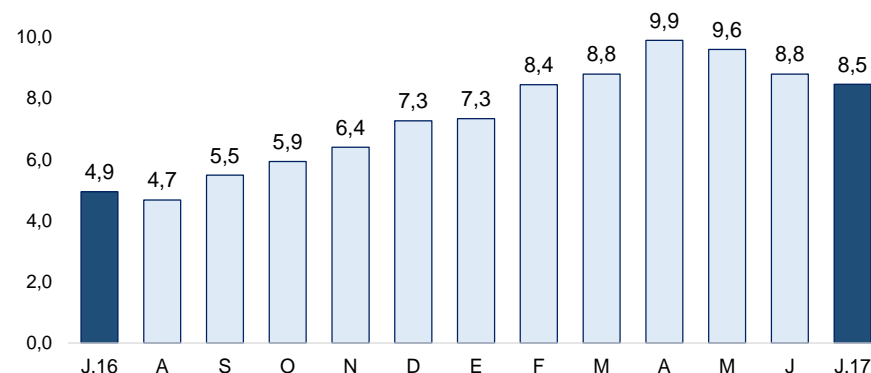

Tasa de morosidad 1/

(Porcentaje)

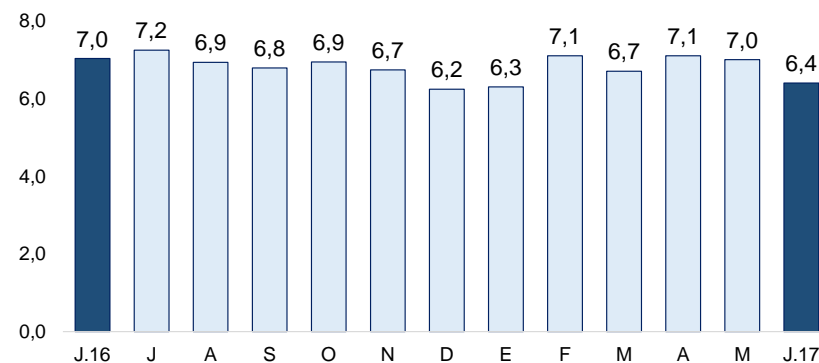

1/ Morosidad = (créditos vencidos + créditos en cobranza judicial) / colocaciones brutas.

En julio, los depósitos en las instituciones financieras se incrementaron en 13,8 por ciento, por encima de la tasa registrada en similar mes del año pasado (2,7 por ciento). Por tipo de moneda, los depósitos en moneda nacional representaron el 75,5 por ciento y crecieron en 12,1 por ciento interanual y las colocaciones en moneda extranjera aumentaron en 19,3 por ciento (importancia relativa del 24,5 por ciento).

Depósitos

(Saldos a fin de periodo en millones de soles)

	Saldos en millones de soles con TCF 1/		Tasa de crecimiento (%)	
	Jun-17	Jul-17	Mes	12 Meses
Vista	65	59	-8,3	11,0
Ahorro	171	174	1,4	11,8
Plazo	99	101	1,4	19,3
TOTAL	335	334	-0,5	13,8
MN	252	252	0,1	12,1
ME (Mill. US\$)	25	25	-2,1	19,3

1/ Calculado a partir de saldos con tipo de cambio fijo (S/ 3,31 por US\$)

Fuente: SBS y AFP.

Elaboración: BCRP - Sucursal Piura. Departamento de Estudios Económicos.

Crecimiento de los depósitos

(Var.% nominal con respecto a similar mes del año anterior)

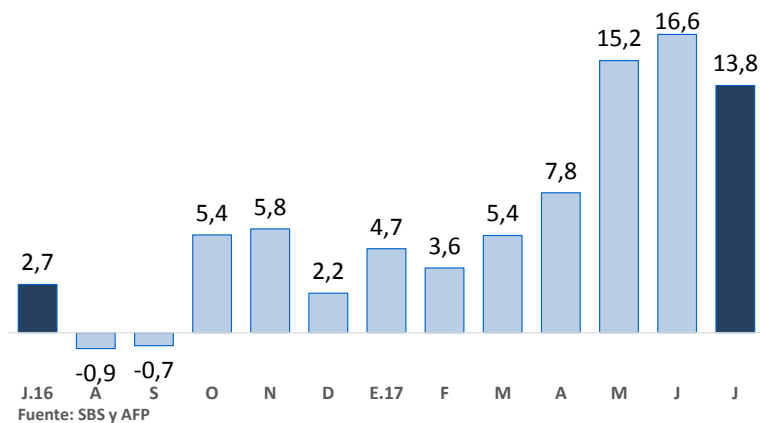

En el mes bajo análisis, la inversión pública totalizó S/ 20,0 millones, mayor en 33,4 por ciento respecto al similar mes del año pasado. En el mes, se registró principalmente una mayor inversión a nivel del Gobierno Nacional (163,9 por ciento).

Inversión pública 1/ (En millones de soles)

	JULIO			ENERO - JULIO		
	2016	2017	Var.% real	2016	2017	Var.% real
Gobierno Nacional	3	8	163,9	20	56	168,8
Gobierno Regional	5	5	4,3	35	27	-24,6
Gobiernos Locales	7	4	-3,5	40	42	3,3
Inversión Pública	14	20	33,4	95	125	27,7

1/ Información actualizada al 31 de julio 2017

2/ Comprende el gasto en remuneraciones, pensiones, bienes y servicios.

Fuente: MEF.

Elaboración: BCRP - Sucursal Piura. Departamento de Estudios Económicos.

Crecimiento de la inversión pública (Var.% real con respecto a similar mes del año anterior)

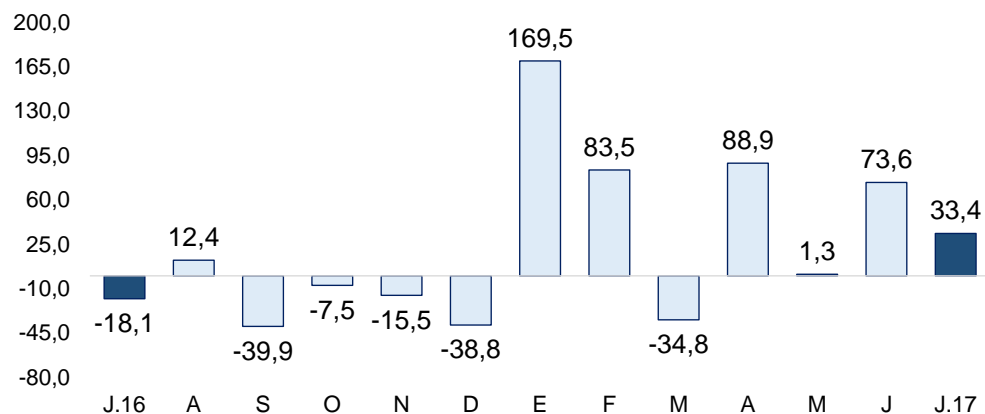

- En cuanto al avance de la **inversión pública**, al término del mes, representa el 30,7 por ciento del Presupuesto Institucional Modificado (PIM), ascendente a S/ 407 millones. El Gobierno Nacional muestra una ejecución del 35,2 por ciento, el Gobierno Regional del 28,9 por ciento y los Gobiernos Locales del 26,7 por ciento.
- De otro lado, la mayor inversión del **Gobierno Nacional** (de S/ 3,0 a S/ 8,0 millones) se dio en infraestructura vial (S/ 2,0 millones) principalmente por las obras relacionadas a los corredores viales nacionales Sullana - Aguas Verdes y Sullana – El Alamor (S/ 1,4 millones).
- La mayor inversión pública del **Gobierno Regional** (4,3 por ciento), refleja el Mejoramiento del servicio educativo de las I.E de la región Tumbes, con S/ 0,8 millones en julio (75,2 por ciento de su PIM 2017). Por otro lado, la inversión de los **Gobiernos locales** (S/ 7,0 millones) refleja en el mes el mejoramiento del servicio de saneamiento e infraestructura vial.