



Tumbes: Síntesis de Actividad Económica - Enero 2017 -

**Departamento de Estudios Económicos
Sucursal Piura**

Viernes, 31 de Marzo del 2017

En enero, las actividades primarias mostraron un comportamiento mixto. Por un lado, creció la actividad agropecuaria (2,0 por ciento); de otro lado se contrajo la actividad petrolera (-84,9 por ciento) y la producción pesquera (-5,7 por ciento).

Actividad Primaria

- En enero, la actividad agropecuaria creció en 2,0 por ciento respecto de análogo mes del año pasado, por el incremento del sub-sector agrícola (4,8 por ciento), principalmente en plátano (15,7 por ciento) y limón (26,4 por ciento). En tanto, el sector pecuario se contrajo debido a una menor producción de carne de vacuno (-10,1 por ciento).
- En enero, la actividad pesquera se contrajo en 5,7 por ciento respecto a igual mes del año previo, determinada por el menor desembarque para congelado (-5,0 por ciento). La producción de petróleo crudo se redujo en 84,9 por ciento respecto de enero 2016.

Crecimiento de la producción agropecuaria 1/

(Var.% real respecto a similar mes del año anterior)

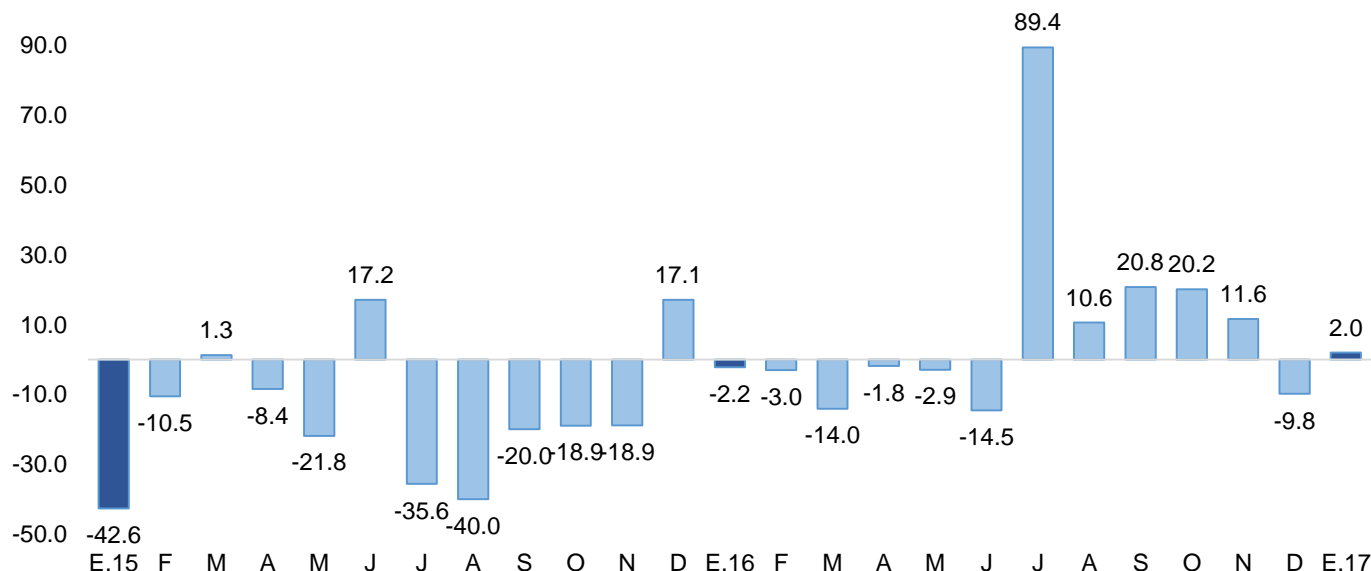

1/ A precios de 2007

Fuente: MINAGRI

Elaboración BCRP – Sucursal Piura

En cuanto a los otros indicadores de actividad económica en la región, decreció la producción industrial (-21,8 por ciento) y las exportaciones (-11,3 por ciento). En contraste, se expandieron los despachos de cemento (0,7 por ciento), el crédito (7,3 por ciento) y la inversión pública (169,5 por ciento).

- En enero, la **manufactura primaria** decreció en 21,8 por ciento respecto de análogo mes del año pasado, principalmente por la menor producción de colas de langostinos (-17,5 por ciento).
- En el mes bajo análisis, los **despachos de cemento** registraron un aumento de 0,7 por ciento en relación con enero del año pasado.
- Las **exportaciones** del mes registraron una reducción de 11,3 por ciento respecto a las de igual período del año pasado, principalmente por el crecimiento de las exportaciones no tradicionales. El crédito aumentó 7,3 por ciento interanual. El financiamiento a empresas se incrementó en 4,8 por ciento y a personas, en 10,8 por ciento.
- Por su parte, la **inversión pública** resultó mayor en 169,5 por ciento a la de enero del año previo por el comportamiento positivo registrado en el Gobierno Regional (de S/. 0,1 a S/ 3,4 millones).

Otros indicadores de actividad económica

(Variación % respecto a similar mes del año anterior)

	May.16	Jun.16	Jul.16	Ago.16	Set.16	Oct.16	Nov.16	Dic.16
Producción industrial 1/	↓ -2,0	↓ -40,5	↓ -39,0	↑ 84,8	↓ -1,2	↓ -53,3	↓ -8,8	↓ -10,8
Despachos de cemento 1/	↓ -3,8	↑ 30,9	↑ 26,2	↑ 17,4	↓ -7,7	↓ -15,5	↓ -1,5	↑ 20,0
Exportaciones 2/	↓ -4,2	↓ -35,5	↓ -39,8	↓ -9,1	↑ 26,6	↓ -7,9	↑ 38,9	↑ 13,7
Crédito 2/	↑ 3,9	↑ 4,4	↑ 4,9	↑ 4,6	↑ 5,4	↑ 5,9	↑ 6,3	↑ 7,2
Inversión pública 1/	↑ 35,2	↓ -32,2	↓ -18,1	↑ 12,4	↓ -39,9	↓ -7,5	↓ -15,5	↓ -38,8

1/ En términos reales.

2/ En términos nominales.

Fuentes: PRODUCE, MINCETUR, Cementos Pacasmayo, SUNAT, SBS y MEF.

En enero, la actividad agropecuaria creció en 2,0 por ciento respecto de análogo mes del año pasado, por el incremento del sub-sector agrícola (4,8 por ciento). Este crecimiento se debió a la mayor producción de plátano (15,7 por ciento) y limón (26,4 por ciento), que compensaron la menor producción de arroz (-10,0 por ciento). En tanto, el sector pecuario se contrajo debido a una menor producción de carne de vacuno (-10,1 por ciento).

Producción de principales productos agropecuarios 1/

(Toneladas)

Subsectores	Estructura Porcentual 2013 2/	Enero		
		2016	2017	Var. %
AGRÍCOLA	69,6			4,8
Orientada al mercado externo y agroindustria 2/	31,5			18,6
Plátano	28,9	9 464	10 951	15,7
Maíz Amarillo Duro	1,3	21	80	275,8
Cacao	1,2	68	66	-3,0
Mango	0,1	155	421	171,7
Orientada al mercado interno 2/	38,1			-2,8
Arroz	32,0	12 066	10 855	-10,0
Limón	4,7	3 286	4 155	26,4
Maíz Choclo	0,8	135	181	34,4
Yuca	0,4	158	91	-42,3
PECUARIO	30,4			-7,6
Carne de Ave 3/	0,9	10	8	-20,4
Huevo	0,2	7	8	17,9
Carne de vacuno 3/	15,9	180	162	-10,1
Leche	0,3	48	45	-6,4
Carne de Ovino 3/	2,6	16	15	-6,4
Carne de Porcino 3/	5,3	50	42	-14,3
Carne de Caprino 3/	5,2	44	46	5,5
SECTOR AGROPECUARIO	100,0			2,0

1/ Cifras preliminares

2/ A precios de 2007

3/ Peso neto

Fuente: Ministerio de Agricultura y Riego

Elaboración: BCRP, Sucursal Piura. Departamento de Estudios Económicos

- En el transcurso de la campaña agrícola 2016-2017 (agosto-enero) se han instalado 8,2 miles de hectáreas de cultivos transitorios, lo que implicó una expansión del 10,4 por ciento respecto de la campaña pasada, atribuible a la mayor siembra de arroz (4,0 por ciento) y maíz amarillo duro (508,7 por ciento).

En enero de 2017, la actividad pesquera registró una caída de 5,7 por ciento respecto a similar mes del año 2016, determinada por el menor desembarque para congelado (-5,0 por ciento) y fresco (-7,8 por ciento).

Producción pesquera 1/ (En TM)						
DESTINO	DICIEMBRE			ENERO - DICIEMBRE		
	2015	2016	Var %1/	2015	2016	Var %1/
Consumo Humano Directo						
Congelado	1 943	1 517	-21,9	22 252	20 019	-11,2
Curado	0	0	n.d.	0	0	n.d.
Fresco	1 016	918	-9,7	10 087	13 477	33,6
TOTAL			-18,6			-0,2

1/ A precios de 2007. Cifras preliminares.

Fuente: Ministerio de la Producción; Gerencia Regional de la Producción - Tumbes

Elaboración: BCRP Sucursal Piura. Departamento de Estudios Económicos

En enero, la manufactura primaria decreció en 21,8 por ciento respecto de análogo mes del año pasado, principalmente por la menor producción de colas de langostinos (-17,5 por ciento). La industria langostinera estuvo afectada por la baja siembra el año pasado por la amenaza del Fenómeno El Niño.

Producción manufacturera 1/
(Variación % real respecto al mismo periodo del año anterior)

Ramas de actividad	Estructura porcentual 2012 ^{2/}	Variación Anual (%)
		Enero
MANUFACTURA PRIMARIA	100,0	-21,8
Derivados pesqueros y acuícolas	100,0	-21,8
SECTOR MANUFACTURA	100,0	-21,8

^{1/} Cifras preliminares.

^{2/} A precios de 2007.

Fuente: PRODUCE, INEI

En el mes bajo análisis, los despachos de cemento registraron una leve variación de 0,7 por ciento en relación con enero de 2016.

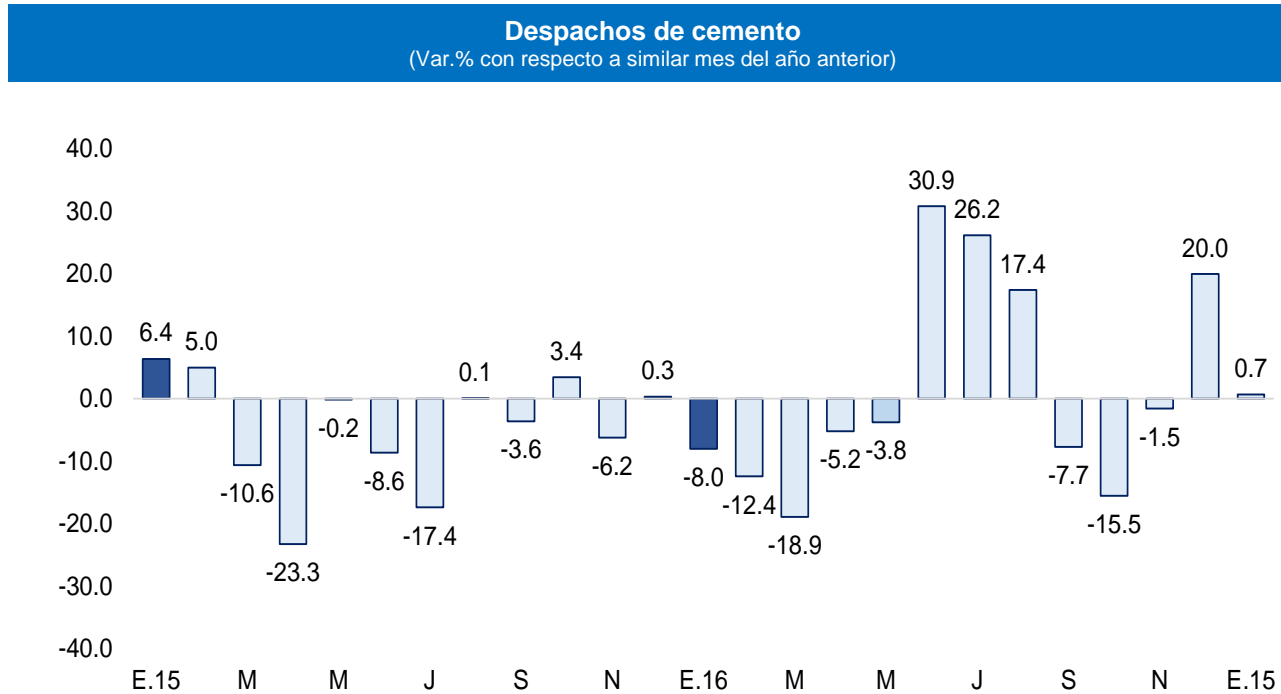

En enero, el empleo en la ciudad de Tumbes, en empresas privadas formales de 10 a más trabajadores, presentó una caída del 1,2 por ciento con relación a análogo mes del año anterior. Este comportamiento se debió principalmente a la menor contratación de trabajadores en los sectores de extractivo (-6,7 por ciento) y transporte, almacenes y comunicaciones (-2,3 por ciento)

Ciudad de Tumbes: Índice mensual de empleo en empresas privadas formales de 10 a más trabajadores por rama de actividad económica

Sectores	Enero		
	2016	2017	Var. %
Extractiva 2/	117,6	109,7	-6,7
Industria manufacturera	-	-	-
Comercio	106,4	106,2	-0,2
Transporte, almacenes y comunicaciones	109,3	106,8	-2,3
Servicios 3/	76,6	78,9	3,0
Total	96,4	95,2	-1,2

Nota: La información corresponde al primer día de cada mes.

1/ Cifras preliminares.

2/ Conformada por las subramas agricultura, pesca y minería.

3/ Comprende las subramas servicios a empresas, restaurantes y hoteles, instituciones financieras, etc.

Fuente: MTPE - Encuesta Nacional de Variación del Empleo (ENVME)

Elaboración: BCRP, Sucursal Piura. Departamento de Estudios Económicos.

Ciudad de Tumbes: Crecimiento del empleo formal urbano (Var. % con respecto a similar mes del año anterior)

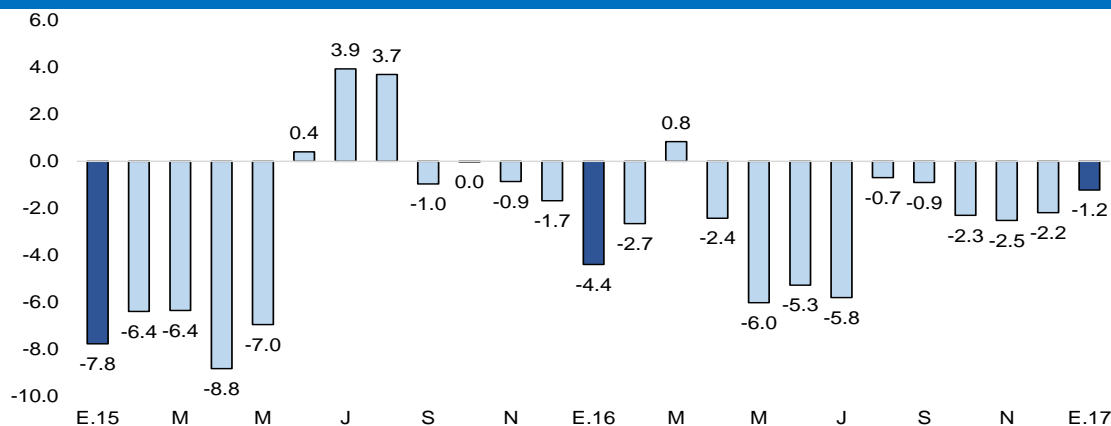

Fuente: Ministerio de Trabajo y Promoción del Empleo

En enero, el crédito registró un aumento de 7,3 por ciento interanual, lo cual significó un crecimiento mayor al registrado en similar mes del año previo (4,9 por ciento). Según tipo de moneda, el crédito en moneda nacional creció en 10,5 por ciento interanual y las colocaciones en moneda extranjera disminuyeron en 20,5 por ciento. El 93,0 por ciento del crédito fue otorgado en moneda nacional.

Crédito (Saldos a fin de periodo en millones de soles)

	Saldos en millones de soles con TCF 1/		Tasa de crecimiento (%)	
	Dic-16	Ene-17	Mes	12 Meses
POR TIPO DE CRÉDITO				
Empresas	445	437	-1,7	4,8
Personas	330	332	0,5	10,8
TOTAL	775	769	-0,8	7,3
POR TIPO DE MONEDA				
MN	715	711	-0,5	10,5
ME (Mill. US\$)	18	17	-4,0	-20,5

1/ TCF = Tipo de Cambio Fijo (S/ 3,31 por US\$)

Fuente: SBS y AFP.

Elaboración: BCRP - Sucursal Piura. Departamento de Estudios Económicos.

- La **tasa de morosidad** de diciembre fue de 6,2 por ciento, es decir, 0,2 puntos porcentuales más respecto al mismo mes de 2015 (3,1 por ciento, morosidad promedio nacional). La morosidad de las cajas municipales fue de 9,0 por ciento; de la banca múltiple, de 5,8 por ciento; empresas financieras, 5,7 por ciento; Edpymes, 8,8 por ciento; Banco de la Nación, 1,4 por ciento y Agrobanco, 0,7 por ciento.

Crecimiento del crédito

(Var.% nominal con respecto a similar mes del año anterior)

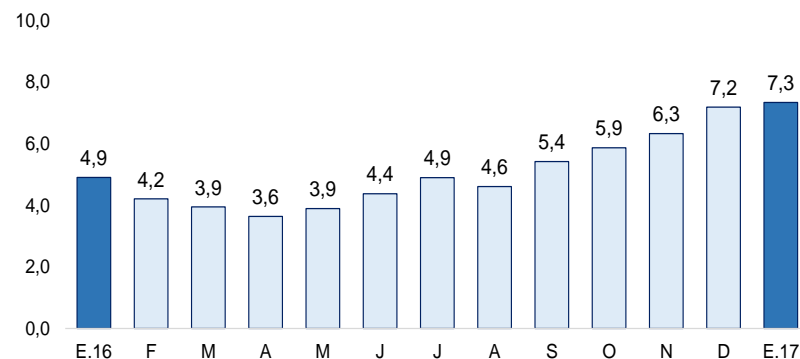

Tasa de morosidad 1/

(Porcentaje)

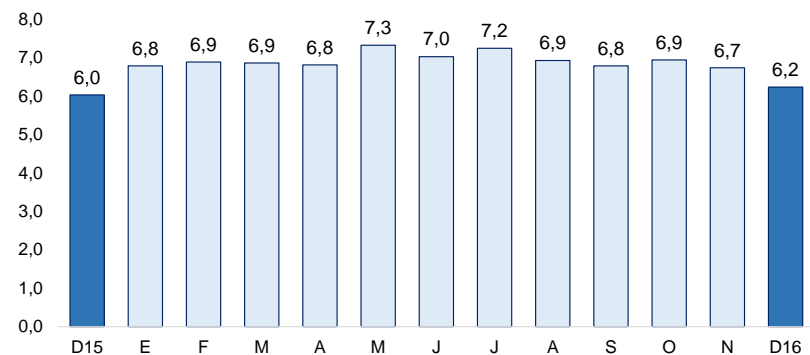

1/ Morosidad = (créditos vencidos + créditos en cobranza judicial) / colocaciones brutas.

En enero, los depósitos en las instituciones financieras crecieron en 4,7 por ciento, frente al crecimiento de 5,4 por ciento en análogo mes del año previo. Por tipo de moneda, los depósitos en moneda nacional crecieron 2,8 por ciento interanual y en moneda extranjera se incrementaron en 11,2 por ciento. La tasa de dolarización de los depósitos fue de 23,8 por ciento. Según tipo de depósito, los ahorros corrientes, que representan el 52,8 por ciento del total, mostraron un crecimiento interanual de 11,1 por ciento y los depósitos a plazos, del 18,1 por ciento. En cambio, los depósitos a la vista registraron una caída del 21,8 por ciento.

Depósitos (SalDOS a fin de periodo en millones de soles)

	SalDOS en millones de soles con TCF 1/		Tasa de crecimiento (%)	
	Dic-16	Ene-17	Mes	12 Meses
POR TIPO DE DEPÓSITO				
Vista	60	60	0,3	-21,8
Ahorro	175	171	-2,2	11,1
Plazo	90	93	3,2	18,1
TOTAL	325	324	-0,3	4,7
POR TIPO DE MONEDA				
MN	255	247	-3,3	2,8
ME (Mill. US\$)	21	23	10,9	11,2

1/ TCF = Tipo de Cambio Fijo (S/ 3,31 por US\$)

Fuente: SBS y AFP.

Elaboración: BCRP - Sucursal Piura. Departamento de Estudios Económicos.

Crecimiento de los depósitos

(Var.% nominal con respecto a similar mes del año anterior)

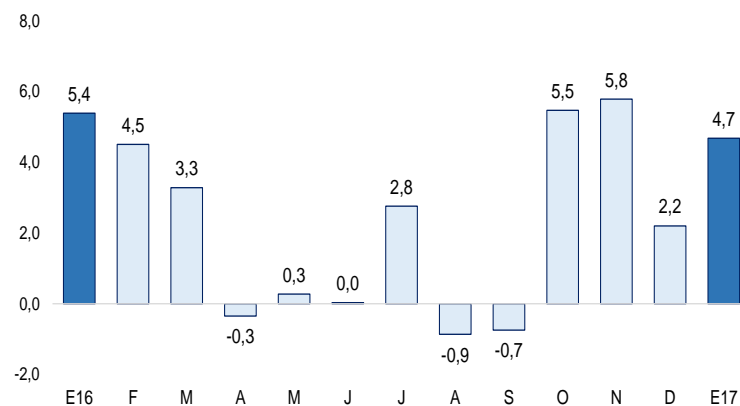

En el mes bajo análisis, la inversión pública totalizó S/ 6,5 millones y resultó mayor en 169,5 por ciento a la de similar mes del año pasado por la evolución registrada en el Gobierno Nacional (92,0 por ciento) y Regional (De S/ 0,1 a S/ 3,4 millones) destinado a las instalaciones educativas e infraestructura vial.

Inversión pública 1/ (En millones de soles)

	ENERO		
	2016	2017	Var.% real
Gobierno Nacional	1	2	92,0
Gobierno Regional	0	3	6 182,9
Gobiernos Locales	1	1	-11,6
Inversión Pública	2	7	169,5

1/ Información actualizada al 31 de enero 2017

2/ Comprende el gasto en remuneraciones, pensiones, bienes y servicios.

Fuente: MEF.

Elaboración: BCRP - Sucursal Piura. Departamento de Estudios Económicos.

Crecimiento de la inversión pública (Var.% real con respecto a similar mes del año anterior)

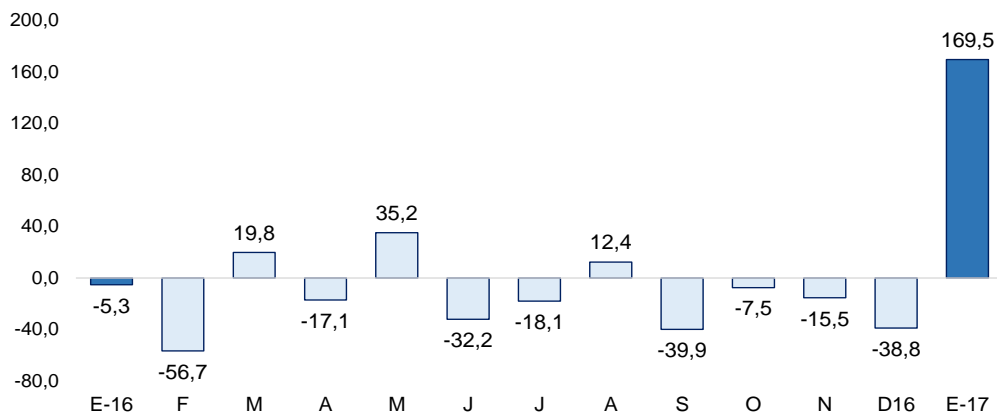

- En cuanto al avance de la inversión pública, al término del mes, representa el 1,8 por ciento del Presupuesto Institucional Modificado (PIM), ascendente a S/ 359,4 millones. El Gobierno Nacional muestra una ejecución del 1,0 por ciento, el Gobierno Regional del 4,9 por ciento y los Gobiernos Locales del 1,2 por ciento.
- La inversión del **Gobierno Nacional** (92,0 por ciento) en el mes de enero se refiere básicamente al mayor gasto de capital de infraestructura vial (De cero a S/ 0,8 millones) en la rehabilitación del eje vial N° 01 Piura – Guayaquil. Además, el aumento de gasto en agua y saneamiento (De cero a S/ 0,2 millones).
- El gasto de capital del **Gobierno Regional** aumentó principalmente de la mayor inversión en instalaciones educativas (De cero a S/ 1,4 millones) de los distritos de Zarumilla y San Jacinto; así como por el mayor devengado en infraestructura vial (De cero a S/ 0,6 millones).
- De otro lado, la menor inversión de los **Gobiernos Locales** (-11,6 por ciento) se origina principalmente por la menor inversión en infraestructura vial (De S/ 0,7 a S/ 0,2 millones), por los menores gastos en obras de agua y saneamiento (De S/ 0,3 millones a cero).