



BANCO CENTRAL DE RESERVA DEL PERÚ

Piura: Síntesis de Actividad Económica - Noviembre 2017 -

**Departamento de Estudios Económicos
Sucursal Piura**

Jueves, 8 de Febrero del 2018

En noviembre, las actividades primarias mostraron un comportamiento negativo. Así, la actividad agropecuaria se redujo en 50,6 por ciento, la pesquera en 49,7 por ciento y la de hidrocarburos en 0,8 por ciento.

Actividad Primaria

- En noviembre, el sector **agropecuario** se contrajo 50,6 por ciento respecto a similar mes del año anterior, principalmente en la producción de uva (-61,8 por ciento) y arroz (-98,4 por ciento). La menor producción de uva refleja los efectos negativos del Niño Costero sobre los rendimientos de dicho cultivo, que generaron proliferación de plagas como Mildiu. En tanto, la menor producción de arroz obedece al retraso en el inicio de su cosecha a consecuencia de temperaturas ambientales con valores por debajo de sus promedios históricos.
- En el mes bajo análisis, la **actividad pesquera** se redujo 49,7 por ciento respecto a similar mes del año 2016, debido al menor desembarque para congelados (-50,4 por ciento), ante la menor disponibilidad de pota en Paita.
- La producción de **hidrocarburos** disminuyó en 0,8 por ciento interanual, debido a la menor extracción de gas (-14,0 por ciento).

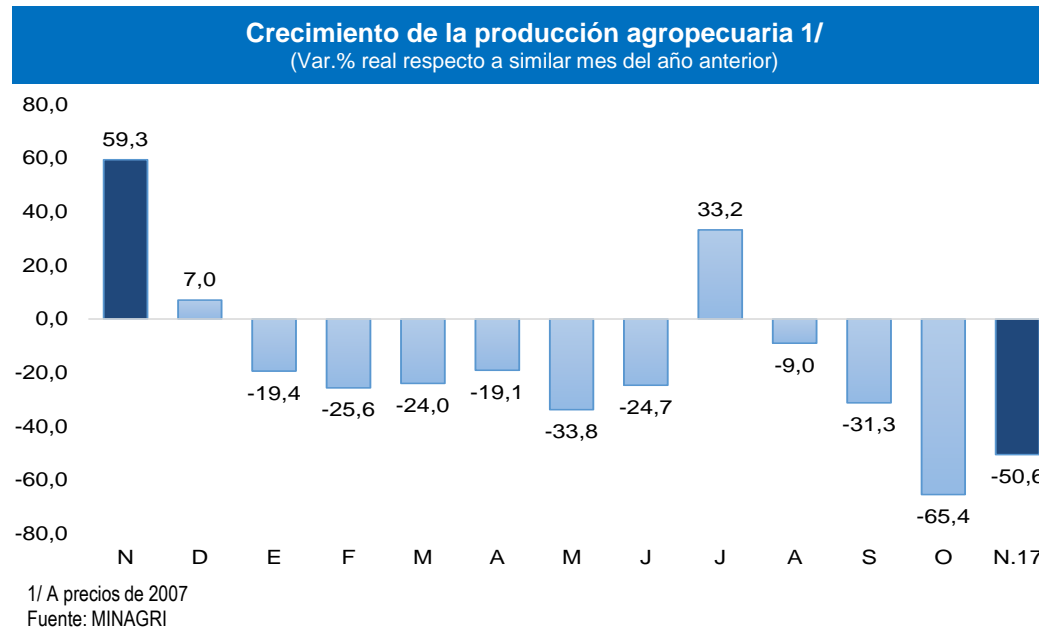

En los otros indicadores de la actividad económica de la región, destaca el crecimiento del crédito (8,4 por ciento), los despachos de cemento (4,3 por ciento) y la inversión pública (13,7 por ciento). En tanto, se redujo la producción industrial (-20,0 por ciento) y las exportaciones (-15,1 por ciento).

- En noviembre, la **actividad industrial** se redujo 20,0 por ciento, principalmente por la menor producción en las ramas primarias (-22,7 por ciento).
- En el mes bajo análisis, los **despachos de cemento** crecieron en 4,3 por ciento interanual; en línea con la mayor inversión pública (13,7 por ciento).
- En noviembre, las **exportaciones** se redujeron en 15,1 por ciento respecto de igual mes del año pasado, debido a las menores ventas de productos no tradicionales (-24,4 por ciento), principalmente en los rubros pesquero (-31,6 por ciento) y agropecuario (-28,8 por ciento).
- En el mes bajo análisis, el **crédito** aumentó 8,4 por ciento interanual, principalmente por el mayor financiamiento a personas (10,4 por ciento).

Otros indicadores de actividad económica

(Variación % respecto a similar mes del año anterior)

	Mar.17	Abr.17	May.17	Jun.17	Jul.17	Ago.17	Set.17	Oct.17	Nov.17
Producción industrial 1/	↓ -26,5	↑ 6,1	↓ -17,7	↑ 50,1	↓ -20,1	↓ -13,9	↓ -32,0	↓ -17,4	↓ -20,0
Despachos de cemento 1/	↓ -38,8	↓ -38,9	↓ -12,9	↓ -9,9	↓ -2,0	↑ 2,8	↑ 5,0	↓ -3,9	↑ 4,3
Exportaciones 2/	↑ 23,5	↑ 0,7	↓ -4,9	↑ 64,7	↑ 31,4	↑ 32,5	↓ -22,6	↓ -4,6	↓ -15,1
Crédito total 2/	↑ 9,0	↑ 9,4	↑ 8,9	↑ 8,5	↑ 8,2	↑ 7,6	↑ 8,3	↑ 7,9	↑ 8,4
Inversión pública 1/	↓ -17,9	↓ -8,7	↓ -32,5	↑ 9,9	↓ -8,5	↑ 34,7	↑ 42,8	↑ 15,1	↑ 13,7

1/ En términos reales.

2/ En términos nominales.

Fuentes: BCRP-Sucursales, PRODUCE, PETROPERU, Cementos Pacasmayo, SBS, SUNAT y MEF.

En noviembre, el sector agropecuario se contrajo 50,6 por ciento respecto a similar mes del año anterior, debido a la menor producción del subsector agrícola (-60,5 por ciento). Por el contrario, la producción pecuaria aumentó ligeramente (0,9 por ciento).

Producción de principales productos agropecuarios 1/ (Toneladas)

Subsectores	Estructura Porcentual 2013 2/	Noviembre			Enero - Noviembre		
		2016	2017	Var.%	2016	2017	Var.%
AGRÍCOLA	69,7			-60,5			-39,9
Orientada al mercado externo y agroindustria 2/	40,5			-57,4			-38,2
Mango	14,4	22 350	14 905	-33,3	168 066	173 733	3,4
Vid	12,8	139 857	53 372	-61,8	263 620	107 537	-59,2
Plátano	8,0	25 779	18 311	-29,0	249 193	179 973	-27,8
Maíz Amarillo Duro	3,0	16 449	11 689	-28,9	56 705	51 775	-8,7
Frijol Cauquí	0,2	1 501	35	-97,7	10 774	8 041	-25,4
Palta	0,1	178	188	5,6	6 874	7 900	14,9
Orientada al mercado interno 2/	29,2			-80,7			-42,5
Arroz	20,5	47 288	765	-98,4	514 422	277 544	-46,0
Limón	4,0	12 587	4 333	-65,6	141 202	49 796	-64,7
Maíz Amiláceo	1,2	0	0	n.d.	15 080	15 887	5,4
Frijol G/S	0,5	57	35	-38,6	4 235	5 019	18,5
Trigo	0,5	0	0	n.d.	14 490	11 332	-21,8
Yuca	0,4	602	1 818	202,0	6 003	6 350	5,8
PECUARIO	30,3			0,9			-9,6
Carne de Ave 3/	11,2	2 843	2 986	5,0	32 925	31 763	-3,5
Carne de vacuno 3/	8,4	1 425	1 417	-0,5	15 159	13 087	-13,7
Leche	2,5	2 682	2 510	-6,4	39 667	34 766	-12,4
Huevo	1,1	379	297	-21,7	4 420	3 924	-11,2
Carne de Ovino 3/	2,4	186	171	-8,2	2 806	2 433	-13,3
Carne de Porcino 3/	2,9	445	454	1,9	5 471	5 713	4,4
Carne de Caprino 3/	1,9	269	276	2,7	3 868	2 863	-26,0
SECTOR AGROPECUARIO	100,00			-50,6			-28,6

1/ Cifras preliminares

2/ A precios de 2007

3/ Peso neto

Fuente: Ministerio de Agricultura y Riego

Elaboración: BCRP, Sucursal Pura. Departamento de Estudios Económicos

En noviembre, la actividad pesquera se contrajo en 49,7 por ciento respecto a similar mes del año anterior, básicamente por el menor desembarque para congelado (-50,4 por ciento), debido al alejamiento de la pota, el perico y la merluza que se observa desde agosto pasado por el enfriamiento de las aguas del mar.

Producción pesquera 1/ (En TM)						
	NOVIEMBRE			ENERO - NOVIEMBRE		
	2016	2017	Var %	2016	2017	Var %
Consumo Humano Directo			-47,2			-16,7
Congelado	27 723	13 740	-50,4	214 537	269 149	25,5
Enlatado	643	670	4,2	12 812	10 582	-17,4
Fresco 2/	6 000	4 000	-33,3	55 969	44 000	-21,4
Curado 2/	100	100	0,0	1 100	1 100	0,0
Consumo Humano Indirecto			-99,3			205,6
Harina	13 305	91	-99,3	58 618	179 111	205,6
TOTAL			-49,7			21,6

1/ A precios de 2007. Cifras preliminares

2/ Información estimada en base a la proporcionada por la Gerencia Regional de la Producción - Piura

Fuente: Ministerio de la Producción

Elaboración: BCRP Sucursal Piura. Departamento de Estudios Económicos.

La producción de hidrocarburos presentó una ligera disminución de 0,8 por ciento, ante la menor extracción de gas natural (-14,0 por ciento). En términos acumulados, la producción descendió, tanto en gas natural (-6,7 por ciento) como en petróleo crudo (-6,9 por ciento), registrando una caída del sector de 6,9 por ciento.

Producción de Hidrocarburos 1/

(Var. % real respecto al mismo periodo del año anterior)

	Noviembre			Enero - Noviembre		
	2016	2017	Var. %	2016	2017	Var. %
GAS NATURAL						
(millones de p3)	1 464	1 259	-14,0	15 449	14 409	-6,7
GMP	253	208	-17,8	2 771	2 429	-12,3
P. Monterrico	82	81	-0,2	780	756	-3,1
Sapet	98	92	-7,0	1 057	957	-9,5
Petrobras	467	447	-4,3	4 868	4 704	-3,4
Olympic	327	164	-49,9	3 400	3 266	-3,9
Savia	238	268	12,7	2 572	2 298	-10,7
PETROLEO CRUDO						
(miles de barriles)	833	833	0,0	9 297	8 654	-6,9
CNPC Perú	330	387	17,3	3 613	3 662	1,4
P. Monterrico	12	11	-5,0	127	111	-12,6
Sapet	98	102	4,3	1 069	1 020	-4,6
Olympic	93	68	-26,6	1 227	904	-26,3
GMP	34	26	-22,7	395	314	-20,5
Savia (ex Petrotech)	261	234	-10,6	2 802	2 587	-7,7
TOTAL 1/			-0,8			-6,9

1/ Variación porcentual en terminos reales a precios de 2007

FUENTE: PERUPETRO

Elaboración: BCRP Sucursal Piura.

En noviembre, la producción industrial se redujo 20,0 por ciento, principalmente por la menor producción primaria (-22,7 por ciento), en derivados pesqueros (-58,9 por ciento). Por el contrario, la manufactura no primaria mostró un crecimiento de 6,4 por ciento, debido al aumento en la producción de cemento (8,5 por ciento) y harina de trigo (3,0 por ciento).

Producción manufacturera 1/ (Variación % real respecto al mismo periodo del año anterior)

Ramas de actividad	Estructura % 2014 ^{2/}	Variación Anual (%)	
		Noviembre	Enero - Noviembre
MANUFACTURA PRIMARIA	96,4	-22,7	-9,2
Derivados pesqueros	51,9	-58,9	14,4
Derivados de petróleo	38,2	-4,1	-17,1
Arroz pilado	5,8	49,3	-31,9
MANUFACTURA NO PRIMARIA	3,6	6,4	-1,1
Jugos de fruta	0,2	n.d.	417,1
Harina de trigo	1,6	3,0	7,9
Hilados de algodón	1,6	-100,0	-100,0
Aceite esencial de limón	0,0	n.d.	-0,5
Cáscara deshidratada de limón	0,2	-100,0	-19,8
Cemento	0,0	8,5	7,6
SECTOR MANUFACTURA	100,0	-20,0	-10,1

1/Cifras preliminares

2/A precios de 2007

Fuente: Empresas Industriales, PRODUCE y Petroperú.

Crecimiento de la manufactura (Variación % real respecto al mismo mes del año anterior)

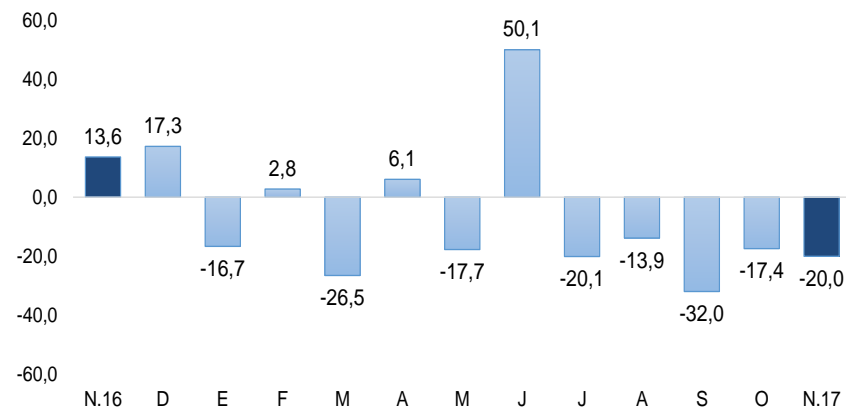

Fuente: Empresas Industriales, PRODUCE y Petroperú.

En el mes bajo análisis, los despachos de cemento crecieron en 4,3 por ciento, en relación a noviembre de 2016, en línea con la mayor inversión pública (13,7 por ciento). En enero-noviembre de 2017, los despachos de cemento disminuyeron 11,8 por ciento interanual.

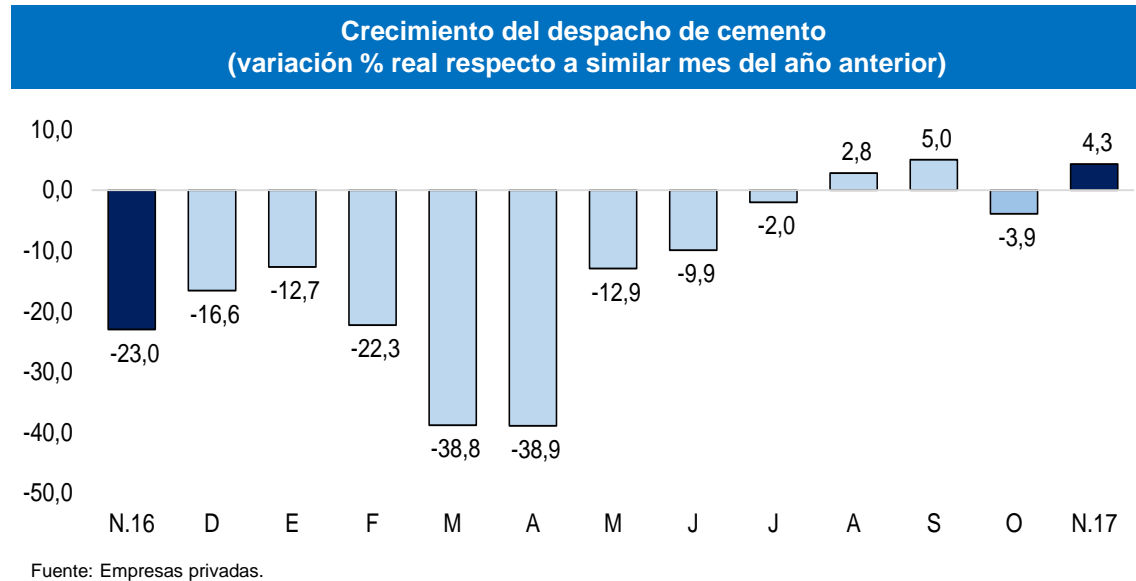

En noviembre, los créditos en Piura se incrementaron en 8,4 por ciento interanual, tasa superior a la registrada en similar mes del año previo (5,3 por ciento). Por moneda, los créditos estuvieron conformados en un 83,9 por ciento en soles (incremento interanual de 9,0 por ciento) y en 16,1 por ciento en moneda extranjera (incremento de 5,1 por ciento).

Crédito

(Saldos a fin de periodo en millones de soles)

	Saldos en millones de soles con TCF 1/		Tasa de crecimiento (%)	
	Oct-17	Nov-17	Mes	12 Meses
POR TIPO DE CRÉDITO				
Empresas	4 017	4 104	2,1	6,9
Personas	3 039	3 068	0,9	10,4
Consumo	2 281	2 306	1,1	12,3
Hipotecario	758	762	0,6	5,2
TOTAL	7 057	7 172	1,6	8,4
POR TIPO DE MONEDA				
MN	5 951	6 019	1,1	9,0
ME (Mill. US\$)	334	348	4,2	5,1

1/ TCF = Tipo de Cambio Fijo (S/ 3,31 por US\$)

Fuente: SBS y AFP.

Elaboración: BCRP, Sucursal Piura. Departamento de Estudios Económicos.

- En octubre, la tasa de **morosidad** fue de 5,8 por ciento, 0,9 puntos porcentuales menos que igual mes de 2016 y por encima de la mora promedio a nivel nacional (3,6 por ciento). La morosidad de las cajas municipales fue 7,6 por ciento; empresas financieras, 5,3 por ciento; banca múltiple, 5,4 por ciento; Edpymes, 6,5 por ciento y Banco de la Nación, 1,8 por ciento.

Crecimiento del crédito

(Var.% nominal con respecto a similar mes del año anterior)

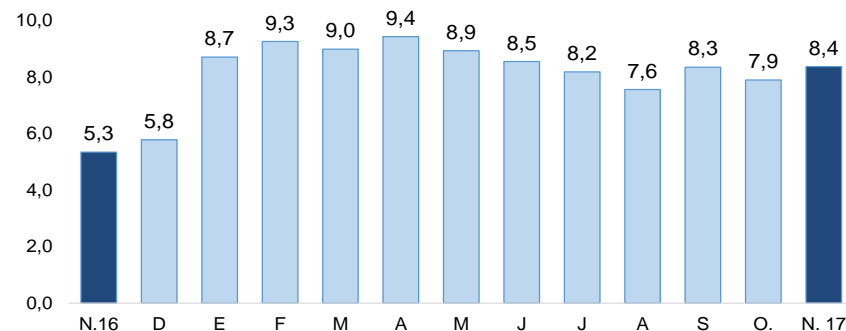

Fuente: SBS y AFP.

Tasa de morosidad 1/

(Porcentaje)

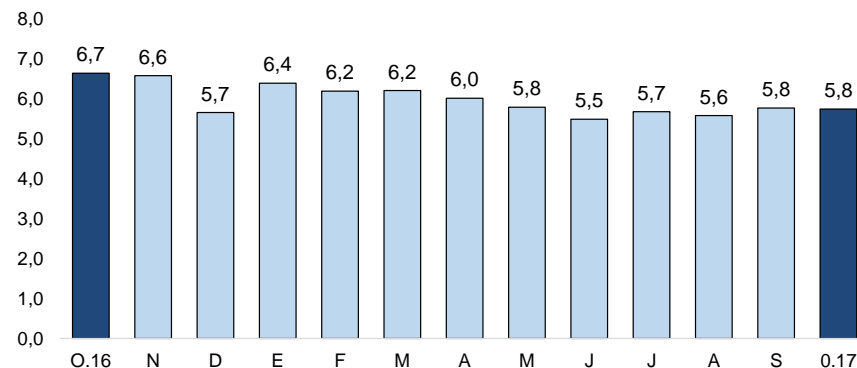

1/ Morosidad = (créditos vencidos + créditos en cobranza judicial) / colocaciones brutas.

Fuente: SBS y AFP.

En noviembre, los depósitos mostraron una expansión interanual de 7,5 por ciento, frente a un crecimiento de 4,3 por ciento registrado en noviembre del año previo. Por tipo de moneda, los depósitos estuvieron conformados en un 77,2 por ciento en soles (con una expansión interanual de 12,1 por ciento) y en un 22,8 por ciento en moneda extranjera (que se redujeron en 5,7 ciento interanual).

Depósitos (SalDOS a fin de periodo en millones de soles)

	SalDOS en millones de soles con TCF 1/		Tasa de crecimiento (%)	
	Oct-17	Nov-17	Mes	12 Meses
POR TIPO DE DEPÓSITO				
Vista	794	814	2,5	-2,2
Ahorro	1 325	1 326	0,1	5,5
Plazo	2 255	2 229	-1,2	12,8
TOTAL	4 374	4 368	-0,1	7,5
POR TIPO DE MONEDA				
MN	3 350	3 371	0,6	12,1
ME (Mill. US\$)	309	301	-2,6	-5,7

1/ TCF = Tipo de Cambio Fijo (S/ 3,31 por US\$)

Fuente: SBS y AFP.

Elaboración: BCRP, Sucursal Plura. Departamento de Estudios Económicos.

Crecimiento de los depósitos (Var.% nominal con respecto a similar mes del año anterior)

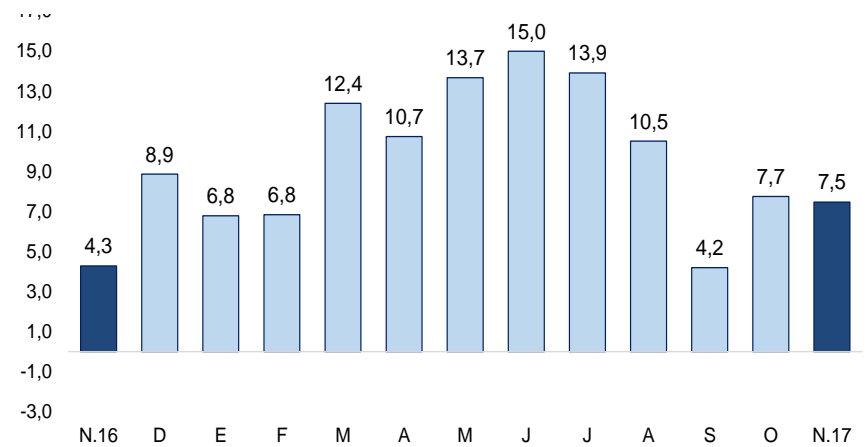

Fuente: SBS y AFP.

En noviembre, la inversión pública fue S/ 132 millones, lo que representa un aumento interanual de 13,7 por ciento en términos reales. Ello obedeció al mayor crecimiento de la inversión del Gobierno Regional (215,5 por ciento) en obras de agua y saneamiento (S/ 14,8 millones en noviembre).

Inversión pública 1/ (En millones de soles)

	NOVIEMBRE			ENERO - NOVIEMBRE		
	2016	2017	Var.% real	2016	2017	Var.% real
Gobierno Nacional	47	36	-24,2	320	328	-0,2
Gobierno Regional	11	36	215,5	188	190	-1,9
Gobiernos Locales	56	59	4,4	477	526	7,0
Inversión Pública	114	132	13,7	985	1 044	3,0

1/ Información actualizada al 30 de noviembre de 2017

2/ Comprende el gasto en remuneraciones, pensiones, bienes y servicios.

Fuente: MEF

Elaboración: BCRP - Sucursal Piura. Departamento de Estudios Económicos.

- A noviembre, en el avance de la **inversión pública**, se ejecutó el 45,5 por ciento del Presupuesto Institucional Modificado (PIM), ascendente a S/ 2 294 millones. El Gobierno Nacional registró un avance del 59,7 por ciento; el Regional, del 26,0 por ciento y las municipalidades del 51,9 por ciento.
- En noviembre, la inversión pública del **Gobierno Nacional** disminuyó 24,2 por ciento, debido a la menor inversión en obras de infraestructura agrícola (de S/ 3,1 millones en noviembre de 2016 a S/ 0,7 millones en noviembre de 2017). En el mes destacó el mejoramiento de la carretera Sondor – Sochabamba, con un devengado de S/ 17,6 millones en enero-noviembre (40,8 por ciento de su PIM); y el mejoramiento de los residuos sólidos municipales de Piura, con S/ 3,9 millones en lo que va del año (93,9 por ciento de su PIM).
- En el mes, la inversión pública del **Gobierno Regional** creció 215,5 por ciento interanual, principalmente en obras de agua y saneamiento (de S/ 0,1 millones a S/ 14,8 millones en noviembre). Destacó el proyecto de mejoramiento y ampliación del sistema de agua potable y construcción del sistema alcantarillado del centro poblado Laynas - La Matanza con S/ 14,8 millones; y el mejoramiento de riego y generación hidroenergética del Alto Piura con S/ 21,8 millones en enero-noviembre (15,0 por ciento de su PIM).

Crecimiento de la inversión pública (Var.% real con respecto a similar mes del año anterior)

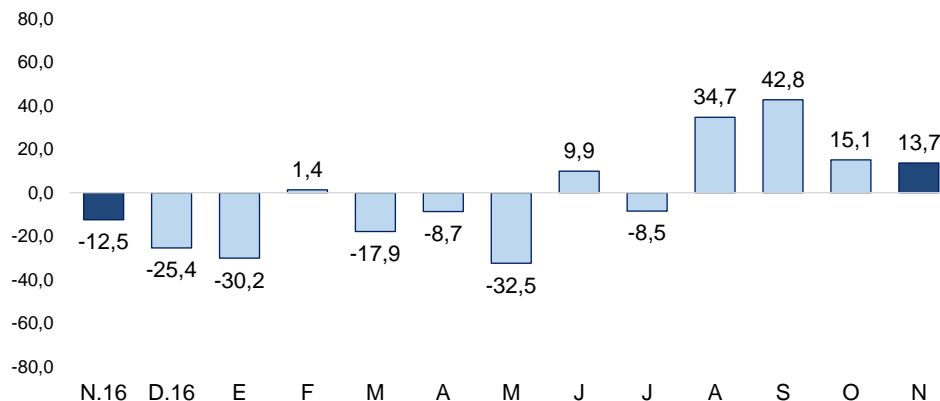

Fuente: MEF.