



**BANCO CENTRAL DE RESERVA DEL PERÚ**

# **Amazonas: Síntesis de Actividad Económica - Mayo 2017 -**

**Departamento de Estudios Económicos  
Sucursal Piura**

Lunes, 31 de Julio del 2017

En mayo, la actividad agropecuaria creció en 0,4 por ciento respecto de análogo mes del año previo.

## Actividad Primaria

En mayo, la **actividad agropecuaria** creció en 0,4 por ciento respecto de similar mes del año anterior, debido principalmente a la mayor producción pecuaria (11,6 por ciento) y la producción agrícola orientada al mercado interno (3,5 por ciento)

## Otros Indicadores de Actividad Económica

- En mayo, se mantuvo paralizada la actividad de procesamiento de **derivados del petróleo** en la Refinería El Milagro.
- En el mes bajo análisis, los **despachos de cemento** presentaron un incremento interanual de 50,2 por ciento.
- En mayo, **las exportaciones** registraron un crecimiento de 473,7 por ciento respecto de mayo de 2016, que se explica por las mayores ventas de café
- El **crédito** aumentó en 14,6 por ciento respecto de mayo de 2016. El financiamiento a empresas se expandió en 11,1 por ciento y el financiamiento a personas en 23,9 por ciento.
- Por su parte, la **inversión pública** se contrajo en 10,3 por ciento, en términos reales, respecto de mayo 2016.

### Crecimiento de la producción agropecuaria 1/

(Var.% real respecto a similar mes del año anterior)

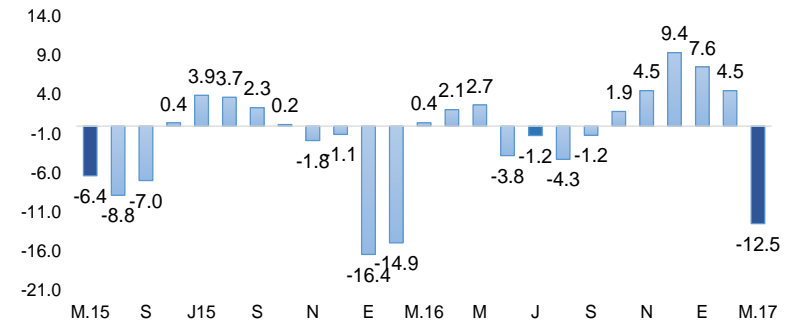

Fuente: Ministerio de Trabajo y Promoción del Empleo  
1/ A precios de 2007

Fuente: MINAGRI

Elaboración BCRP – Sucursal Piura

### Otros indicadores de actividad económica

(Variación % respecto a similar mes del año anterior)

	Nov.16	Dic.16	Ene.17	Feb.17	Mar.17	Abr.17	May.17
Despachos de cemento 1/	↓ -41,7	↓ -34,7	↑ 5,9	↑ 10,4	↑ 34,2	↓ -36,0	↑ 50,2
Exportaciones 2/	↑ 285,5	↑ 456,9	↑ 164,5	↑ 16,3	n.d.	↑ 14,1	↑ 473,7
Crédito 2/	↑ 13,9	↑ 14,3	↑ 13,8	↑ 14,1	↑ 15,6	↑ 14,4	↑ 14,6
Inversión pública 1/	↓ -9,0	↑ 22,2	↓ -38,2	↑ 38,4	↓ -4,9	↓ -5,7	↓ -10,3

1/ En términos reales.

2/ En términos nominales.

Fuentes: Petroperu, Cementos Selva, Ministerio de Trabajo, SBS y MEF.

En mayo, la actividad agropecuaria presentó un incremento interanual de 0,4 por ciento, debido a la mayor producción en el subsector pecuario (11,6 por ciento). Ello es explicado principalmente por la mayor producción de leche (6,9 por ciento) y de carne de ave (160,0 por ciento). El subsector agrícola, decreció en 1,2 por ciento, ello se debió principalmente a la mayor producción de arroz (53,6 por ciento).

## Producción de principales productos agropecuarios 1/

(Toneladas)

Subsectores	Estructura Porcentual 2013 2/	Mayo			Enero-Mayo		
		2016	2017	Var. %	2016	2017	Var. %
<b>AGRÍCOLA</b>	<b>90,2</b>			<b>-1,2</b>			<b>-9,0</b>
<b>Orientada al mercado externo y agroindustria 2/</b>	<b>24,8</b>			<b>-6,3</b>			<b>-9,4</b>
Café	19,0	7 474	7 157	-4,2	12 599	12 194	-3,2
Cacao	2,6	457	526	15,0	1 579	1 715	8,7
Maíz Amarillo Duro	2,1	4 246	2 074	-51,2	13 156	3 711	-71,8
Caña de Azúcar	1,1	10 088	9 926	-1,6	51 493	50 990	-1,0
<b>Orientada al mercado interno 2/</b>	<b>65,4</b>			<b>3,5</b>			<b>-8,9</b>
Arroz	31,3	21 346	32 792	53,6	131 242	131 015	-0,2
Pastos	15,3	325 569	158 591	-51,3	1 613 875	1 206 553	-25,2
Plátano	5,8	11 198	11 454	2,3	57 415	56 707	-1,2
Yuca	5,4	13 631	15 595	14,4	63 513	68 062	7,2
Papa	3,7	4 960	3 528	-28,9	19 698	14 887	-24,4
Frijol G/S	1,5	323	307	-4,8	1 211	973	-19,7
Maíz Choclo	0,5	1 963	1 458	-25,7	5 675	3 195	-43,7
Piña	0,5	714	508	-28,9	3 795	2 881	-24,1
Limón	0,3	568	553	-2,7	2 725	2 655	-2,6
Naranja	0,3	907	776	-14,5	2 452	2 513	2,5
<b>PECUARIO</b>	<b>9,8</b>			<b>11,6</b>			<b>6,8</b>
Carne de Ave 3/	0,2	176	458	160,0	891	1 618	81,7
Huevo	0,4	74	63	-15,0	348	249	-28,5
Carne de vacuno 3/	4,0	1 371	1 388	1,2	6 890	7 178	4,2
Leche	4,8	7 411	7 926	6,9	35 677	36 659	2,8
Carne de Ovino 3/	0,1	12	11	-10,3	57	54	-6,3
Carne de Porcino 3/	0,5	181	168	-7,0	867	847	-2,4
Carne de Caprino 3/	0,0	13	11	-12,8	58	54	-6,7
<b>SECTOR AGROPECUARIO</b>	<b>100,0</b>			<b>0,4</b>			<b>-6,4</b>

1/ Cifras preliminares

2/ A precios de 2007

3/ Peso neto

Fuente: Ministerio de Agricultura y Riego

Elaboración: BCRP, Sucursal Plura. Departamento de Estudios Económicos

- En el transcurso de la campaña agrícola 2016-2017 (agosto-mayo) se han instalado 72,6 mil hectáreas de cultivos transitorios, lo que implicó una disminución de 11,3 por ciento respecto de la campaña anterior. Este comportamiento obedeció principalmente a la caída en las siembras de arroz (-8,3 por ciento) y papa (-5,2 por ciento). Por el lado de los cultivos permanentes, se observó una reducción de áreas sembradas en café (-47,9 por ciento) y plátano (-12,6 por ciento).



En mayo, se mantuvo paralizada la actividad de procesamiento de derivados del petróleo en la Refinería El Milagro.

Producción manufacturera 1/ (Variación % real respecto al mismo periodo del año anterior)		
Ramas de actividad	Variación Anual (%)	
	Mayo	Enero-Mayo
<b>MANUFACTURA PRIMARIA</b>	n.d.	-100,0
Derivados de petróleo	n.d.	-100,0
<b>SECTOR MANUFACTURA</b>	<b>0,0</b>	<b>-100,0</b>

En el mes bajo análisis, los despachos de cemento tuvieron una variación de 50,2 por ciento en relación con mayo de 2016. En los cinco primeros meses del año el sector creció en 78,4 por ciento respecto de similar período del año previo.

## Despachos de cemento

(Var.% con respecto a similar mes del año anterior)

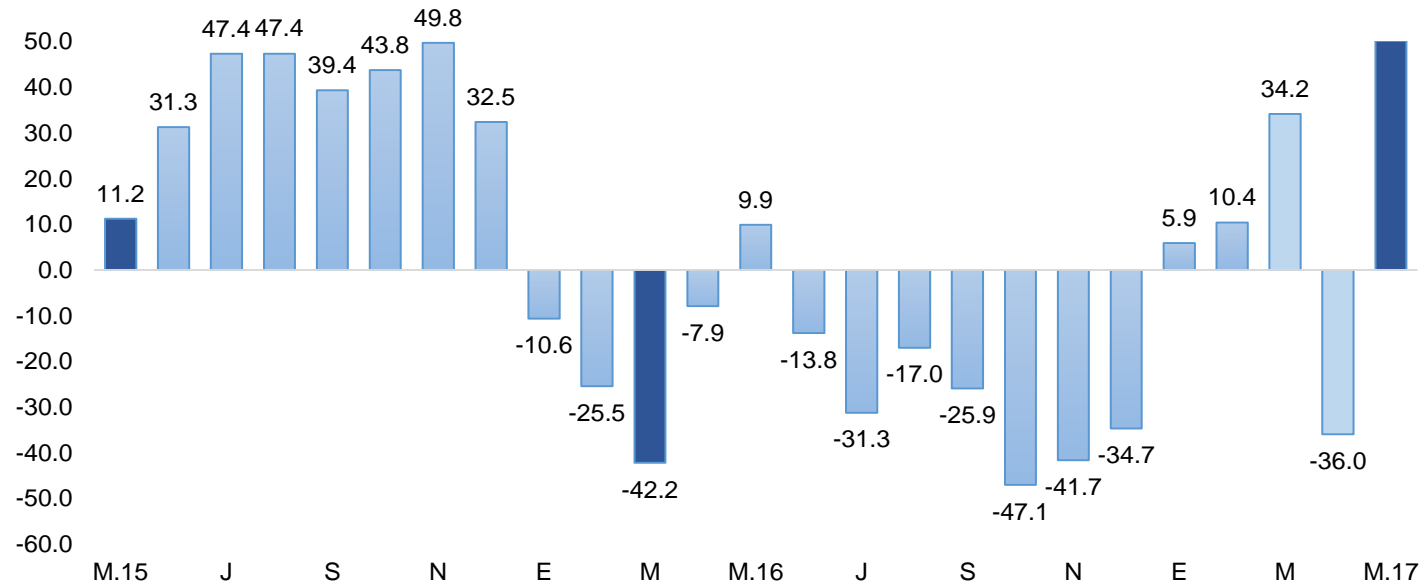

En mayo, el empleo en la ciudad de Chachapoyas, en empresas privadas formales de 10 a más trabajadores, presentó una variación interanual de 10,8 por ciento. Este comportamiento se debió a la mayor contratación de trabajadores en el sector Servicios (8,3 por ciento) y en el de Transporte, almacenes y comunicaciones (11,7 por ciento).

## Ciudad de Chachapoyas: Índice mensual de empleo en empresas privadas formales de 10 a más trabajadores por rama de actividad económica

Sectores	Mayo			Enero-Mayo		
	2016	2017	Var.%	2016	2017	Var.%
Extractiva 2/	-	-	-	-	-	-
Industria manufacturera	72,7	72,7	0,00	72,7	72,7	0,0
Comercio	-	-	-	-	-	-
Transporte, almacenes y comunicaciones	115,7	125,4	8,33	115,7	121,5	5,0
Servicios 3/	99,9	111,6	11,72	92,5	95,6	3,4
<b>Total</b>	<b>98,11</b>	<b>108,71</b>	<b>10,80</b>	<b>92,04</b>	<b>95,29</b>	<b>3,52</b>

Nota: La información corresponde al primer día de cada mes.

1/ Cifras preliminares.

2/ Conformada por las subramas agricultura, pesca y minería.

3/ Comprende las subramas servicios a empresas, restaurantes y hoteles, instituciones financieras, enseñanza, servicios sociales; electricidad, gas y agua.

Fuente: MTPE - Encuesta Nacional de Variación del Empleo (ENVME)

Elaboración: BCRP, Sucursal Piura. Departamento de Estudios Económicos.

## Ciudad de Chachapoyas : Crecimiento del empleo formal urbano (Var.% con respecto a similar mes del año anterior)

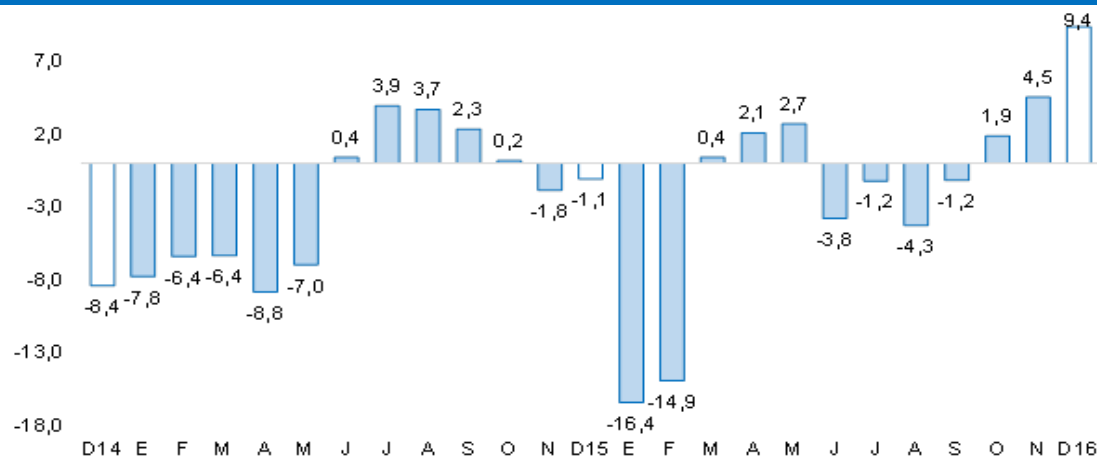

Fuente: Ministerio de Trabajo y Promoción del Empleo

En mayo, el crédito registró un aumento de 14,6 por ciento interanual, y mostró la misma tendencia respecto al mes anterior (1,9 por ciento). Según tipo de moneda, el crédito en moneda nacional se expandió en 15,2 por ciento interanual, mientras que las colocaciones en moneda extranjera disminuyeron en 32,9 por ciento, muy por encima de la variación interanual del mes precedente (-12,4 por ciento). En cuanto al tipo de crédito, el financiamiento a personas creció 23,9 por ciento interanual. Mientras que el financiamiento a empresas registró un crecimiento de 11,1 por ciento.

## Crédito

(Saldos a fin de periodo en millones de soles)

	Saldos en millones de soles con TCF 1/		Tasa de crecimiento (%)	
	abr-17	may-17	Mes	12 Meses
<b>POR TIPO DE CRÉDITO</b>				
<b>Empresas</b>	<b>404</b>	<b>412</b>	<b>1,9</b>	<b>11,1</b>
<b>Personas</b>	<b>171</b>	<b>174</b>	<b>1,8</b>	<b>23,9</b>
Consumo	139	142	2,1	26,6
Hipotecario	32	32	0,4	13,1
<b>TOTAL</b>	<b>576</b>	<b>586</b>	<b>1,9</b>	<b>14,6</b>
<b>POR TIPO DE MONEDA</b>				
MN	572	583	1,9	15,2
ME (Mill. US\$)	1	1	-4,8	-32,9

1/ TCF = Tipo de Cambio Fijo (S/ 3,41 por US\$)

Fuente: SBS y AFP.

Elaboración: BCRP, Sucursal Piura. Departamento de Estudios Económicos.

- La **tasa de morosidad** de abril fue de 6,7 por ciento, superior en 0,2 por ciento a la registrada en el mismo mes de 2016. Las cajas municipales registraron un nivel de morosidad de 5,6 por ciento; empresas financieras 1,7 por ciento; banca múltiple, 9,9 por ciento; Edpymes, 5,9 por ciento; Banco de la Nación, 1,5 por ciento y Agrobanco, 10,7 por ciento.

## Crecimiento del crédito

(Var.% nominal con respecto a similar mes del año anterior)

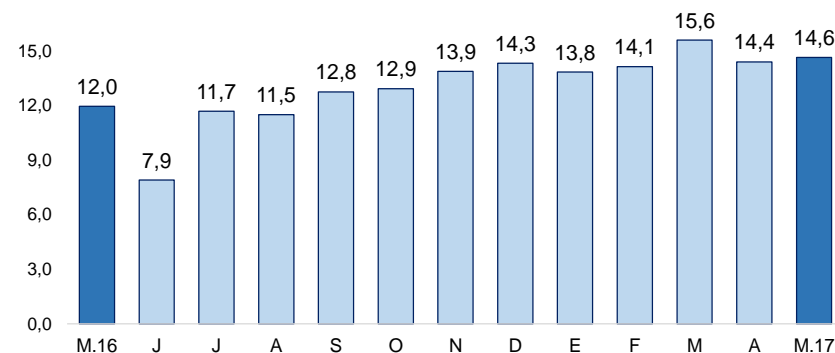

## Tasa de morosidad 1/

(Porcentaje)

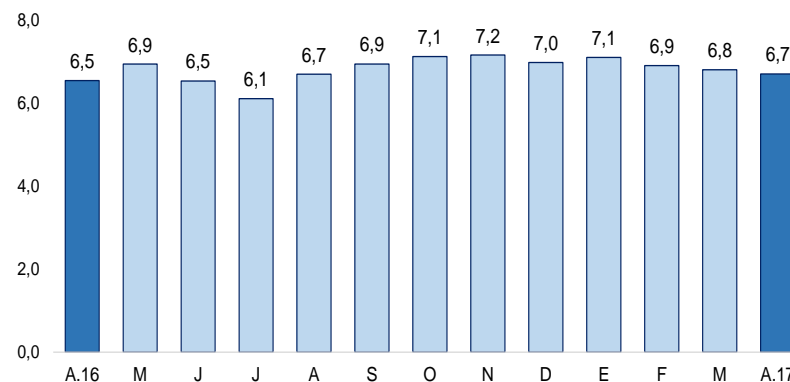

1/ Morosidad = (créditos vencidos + créditos en cobranza judicial) / colocaciones brutas.

En mayo, los depósitos en las instituciones financieras disminuyeron en 1,1 por ciento interanual; ello, en contraste con el crecimiento de 11,0 por ciento registrado en análogo mes del año anterior. Por tipo de moneda, los depósitos en soles se redujeron en 1,2 por ciento respecto al mes similar del año anterior, mientras que los depósitos en moneda extranjera se contrajeron 0,3 por ciento. Los depósitos en moneda nacional representaron el 96,6 por ciento del total. Según tipo de depósito, los ahorros corrientes mostraron una expansión interanual de 2,0 por ciento, mientras que los depósitos a plazo crecieron en 27,0 por ciento y los depósitos a la vista se redujeron en 13,1 por ciento.

### Depósitos

(Saldos a fin de periodo en millones de soles)

	Saldos en millones de soles con TCF 1/		Tasa de crecimiento (%)	
	abr-17	may-17	Mes	12 Meses
<b>POR TIPO DE DEPÓSITO</b>				
Vista	102	106	3,7	-13,1
Ahorro	198	187	-5,3	2,0
Plazo	38	40	7,4	27,0
<b>TOTAL</b>	<b>338</b>	<b>334</b>	<b>-1,2</b>	<b>-1,1</b>
<b>POR TIPO DE MONEDA</b>				
MN	326	322	-1,2	-1,2
ME (Mill. US\$)	3	3	0,5	-0,3

1/ TCF = Tipo de Cambio Fijo (S/ 3,41 por US\$)

Fuente: SBS y AFP.

Elaboración: BCRP, Sucursal Piura. Departamento de Estudios Económicos.

### Crecimiento de los depósitos

(Var. % nominal con respecto a similar mes del año anterior)

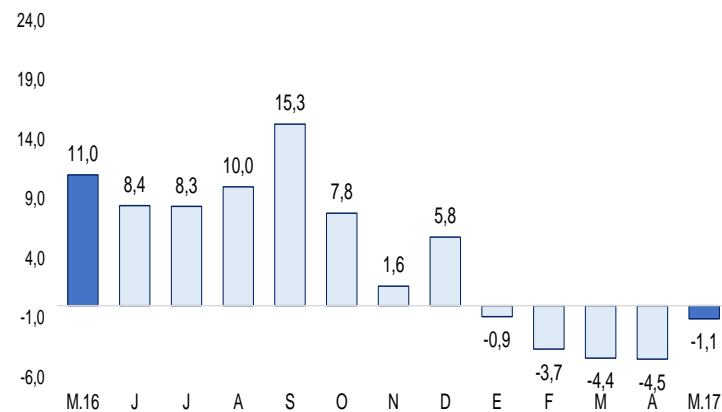



En mayo, la inversión pública total alcanzó los S/ 40,1 millones, mostrando una reducción del 10,3 por ciento, en términos reales, respecto de análogo mes del año pasado.

## Inversión pública 1/ (En millones de soles)

	MAYO			ENERO - MAYO		
	2016	2017	Var.% real	2016	2017	Var.% real
Gobierno Nacional	11	7	-39,5	117	93	-23,5
Gobierno Regional	17	19	9,1	49	60	16,8
Gobiernos Locales	16	14	-11,1	49	61	20,8
<b>Inversión Pública</b>	<b>43</b>	<b>40</b>	<b>-10,3</b>	<b>216</b>	<b>214</b>	<b>-4,2</b>

1/ Información actualizada al 31 de diciembre 2016

2/ Comprende el gasto en remuneraciones, pensiones, bienes y servicios.

Fuente: MEF.

Elaboración: BCRP - Sucursal Piura. Departamento de Estudios Económicos.

## Crecimiento de la inversión pública (Var.% real con respecto a similar mes del año anterior)

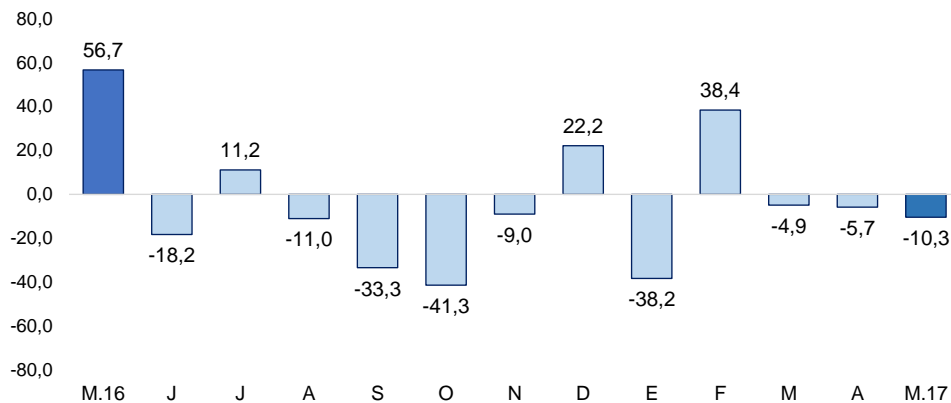

- En cuanto al avance de la inversión pública, al término del mes bajo análisis, representa el 20,9 por ciento del Presupuesto Institucional Modificado (PIM), ascendente a S/ 1 022,5 millones. El Gobierno Nacional registra una ejecución del 22,8 por ciento, el Gobierno Regional del 12,8 por ciento y los Gobiernos Locales del 20,6 por ciento.
- La inversión pública del **Gobierno Nacional** se redujo en 39,5 por ciento interanual. Respecto a la ejecución de los principales proyectos, cabe mencionar la Ampliación y Mejoramiento de la Gestión de Residuos Sólidos en las ciudades de Bagua, La Peca y Copallín (S/ 1,1 millones).
- Con relación al **Gobierno Regional**, el gasto de capital en el mes de mayo presentó un incremento interanual de 9,1 por ciento debido principalmente a la Construcción de la carretera La Jalca - Nueva Esperanza - Chachapoyas con S/ 1,1 millones en abril y S/ 8,8 millones en el año (31,2 por ciento de su PIM).
- Por su parte, la inversión de los **Gobiernos Locales** se contrajo en 11,1 por ciento interanual. Entre los proyectos ejecutados, destaca el Mejoramiento y ampliación de los servicios de agua potable y alcantarillado del Distrito de San Francisco del Yeso, Luya (S/. 2,0 millones)