

BANCO CENTRAL DE RESERVA DEL PERÚ
SUCURSAL PIURA



AMAZONAS: Síntesis de Actividad Económica
Agosto 2016¹

Departamento de Estudios Económicos

El Banco Central de Reserva del Perú (BCRP) considera importante presentar un conjunto de indicadores sectoriales de la actividad económica regional, cuya base estadística es recopilada de diversas fuentes que se consideran confiables. La responsabilidad sobre las estadísticas cuya fuente es externa al BCRP recae en la entidad que provee el dato original. Este documento puede reproducirse total o parcialmente, sin autorización expresa, siempre y cuando se cite la fuente.

¹ En el presente informe participaron Mario Alvarado Tabacchi, María Alama Salazar y José Lupú Figallo

ÍNDICE

	<i>Página</i>
RESUMEN EJECUTIVO.....	3
I. ACTIVIDAD PRODUCTIVA.....	4
1. Actividad primaria.....	4
1.1 Sector agropecuario.....	4
2. Otros indicadores sectoriales.....	6
2.1 Sector manufactura.....	6
2.2 Sector construcción.....	6
2.3 Arribos a establecimientos de hospedaje.....	6
II. SECTOR EXTERNO.....	7
1. Exportaciones.....	7
III. CRÉDITO Y DEPÓSITOS.....	7
1. Créditos.....	7
2. Depósitos.....	9
IV. EJECUCIÓN DEL PRESUPUESTO DE GASTOS DEL GOBIERNO GENERAL.....	10
1. Gasto corrientes no financiero.....	10
2. Gasto de capital.....	10
V. ANEXOS.....	12



RESUMEN EJECUTIVO

Principales hechos de importancia

- En agosto, la **actividad agropecuaria** decreció en 0,8 por ciento respecto de análogo mes del año previo.
- En cuanto a los **otros indicadores** de actividad económica en la región, se mantuvo paralizada la actividad de refinación de petróleo, mientras que se expandieron los arribos a establecimientos de hospedaje (6,4 por ciento), exportaciones (440,8 por ciento) y crédito (11,5 por ciento); en contraste, se contrajeron los despachos de cemento (-17,0 por ciento) y la inversión pública (-11,0 por ciento).

Actividad primaria

- En agosto, la **actividad agropecuaria** decreció ligeramente en 0,8 por ciento respecto de similar mes del año pasado debido a la contracción de la producción agrícola (-1,4 por ciento). Este desempeño negativo obedeció principalmente a la menor producción de papa (-40,9 por ciento) y yuca (-18,5 por ciento).

Otros indicadores de actividad económica

- En julio, se mantuvo paralizada la actividad de procesamiento de **derivados del petróleo** en la Refinería El Milagro.
- En el mes bajo análisis, los **despachos de cemento** decrecieron en 17,0 por ciento con relación agosto de 2015 en línea con la caída de la inversión pública.
- Los **arribos a establecimientos de hospedaje** aumentaron en 6,4 por ciento interanual. Este resultado obedeció a la mayor llegada de visitantes nacionales (5,1 por ciento de incremento) y extranjeros (5,0 por ciento).
- En agosto, las **exportaciones** mostraron un incremento de 440,8 por ciento en relación con igual mes del año anterior. Las exportaciones tradicionales se expandieron en 523,4 por ciento, lo que se explica por la mayor venta de café.
- El **crédito** aumentó en 11,5 por ciento respecto a agosto del año pasado. El financiamiento a empresas se expandió en 7,8 por ciento y el financiamiento a personas, en 22,0 por ciento.
- Por su parte, la **inversión pública** disminuyó 11,0 por ciento, en términos reales, respecto a similar mes del año anterior, por el menor gasto de capital del Gobierno Nacional (-33,6 por ciento) y las municipalidades (-14,0 por ciento).

CUADRO N° 1
AMAZONAS
OTROS INDICADORES DE ACTIVIDAD ECONÓMICA
(Variación % respecto a similar mes del año anterior)

	Mar.16	Abr.16	May.16	Jun.16	Jul.16	Ago.16
Producción industrial 1/	↑ 205.7	n.d.	n.d.	n.d.	n.d.	n.d.
Despachos de cemento 1/	↓ -42.2	↓ -7.9	↑ 9.9	↓ -13.8	↓ -31.3	↓ -17.0
Arribos a establecimientos de hospedaje 1/	↑ 21.5	↑ 30.3	↑ 11.3	↑ 4.7	↑ 19.3	↑ 6.4
Exportaciones 2/	n.d.	n.d.	↑ 42.7	↑ 372.4	↑ 170.2	↑ 440.8
Crédito 2/	↑ 10.9	↑ 11.3	↑ 11.9	↓ 7.9	↑ 11.7	↑ 11.5
Inversión pública 1/	↓ -1.9	↑ 6.8	↑ 68.6	↓ -18.2	↑ 11.2	↓ -11.0

1/ En términos reales.

2/ En términos nominales.

Fuentes: Petroperu, Cementos Selva, Ministerio de Trabajo, SBS y MEF.

I. ACTIVIDAD PRODUCTIVA

1. Actividad primaria

1.1 Sector agropecuario

- En agosto, la actividad agropecuaria decreció ligeramente en 0,8 por ciento respecto de similar mes del año pasado debido a la contracción de la producción agrícola (-1,4 por ciento). Este desempeño negativo obedeció principalmente a la menor producción de papa (-40,9 por ciento) y yuca (-18,5 por ciento). No obstante, es destacable el desempeño positivo del arroz (14,7 por ciento), que en los meses previos estuvo afectado por déficit hídrico y por la presencia del añublo bacteriano.

CUADRO N° 2
AMAZONAS
SECTOR AGROPECUARIO 1/
 (Toneladas)

Subsectores	Estructura Porcentual 2013 2/	AGOSTO			ENERO-AGOSTO		
		2015	2016	Var.%	2015	2016	Var.%
AGRÍCOLA	90.17			-1.4			-7.9
Orientada al mercado externo y agroindustria 2/	24.80			-2.6			-1.1
Café	18.98	4 471	4 523	1.2	33 313	33 830	1.6
Cacao	2.60	578	467	-19.3	3 739	3 216	-14.0
Caña de azúcar	1.14	9 742	10 182	4.5	78 490	82 308	4.9
Maíz amarillo duro	2.08	3 695	3 055	-17.3	25 263	21 691	-14.1
Orientada al mercado interno 2/	65.37			-0.6			-11.1
Arroz	31.25	22 344	25 618	14.7	265 610	228 406	-14.0
Frijol grano seco	1.55	222	129	-41.8	7 041	5 923	-15.9
Limón	0.34	593	540	-8.9	4 606	4 390	-4.7
Maíz amiláceo	0.84	227	79	-65.2	8 409	6 835	-18.7
Maíz choclo	0.50	0	0	n.d.	7 079	6 858	-3.1
Naranja	0.31	495	386	-22.0	4 888	4 133	-15.5
Papa	3.66	8 496	5 020	-40.9	45 106	30 536	-32.3
Pastos	15.29	216 661	213 778	-1.3	1768 937	1748 976	-1.1
Piña	0.48	676	700	3.6	5 908	5 936	0.5
Plátano	5.76	11 410	11 785	3.3	91 087	92 047	1.1
Yuca	5.39	14 808	12 074	-18.5	112 260	99 175	-11.7
PECUARIO	9.83			3.0			5.7
Carne de Ave 3/	0.16	45	71	56.6	427	1 184	177.3
Huevo	0.36	32	37	18.9	254	308	21.6
Carne de vacuno 3/	4.00	1 392	1 375	-1.2	11 003	11 061	0.5
Leche	4.78	6 339	6 611	4.3	53 585	55 856	4.2
Carne de Ovino 3/	0.05	15	13	-11.0	125	104	-17.1
Carne de Porcino 3/	0.45	169	188	10.9	1 326	1 369	3.2
Carne de Caprino 3/	0.03	12	13	2.2	201	202	0.1
SECTOR AGROPECUARIO	100.00			-0.8			-6.3

1/ Cifras preliminares

2/ A precios de 2007

3/ Peso neto

Fuente: Ministerio de Agricultura y Riego

Elaboración: BCRP, Sucursal Piura. Departamento de Estudios Económicos

- En lo que va del año, el sector agropecuario decreció en 6,3 por ciento debido básicamente a la menor producción de arroz (-14,0 por ciento) y papa (-32,3 por ciento).
- En el inicio de la campaña agrícola 2016-2017 se instalaron 5,2 miles de hectáreas de cultivos transitorios, lo que implicó una disminución de 8,0 por ciento respecto de la campaña anterior. Este comportamiento obedeció básicamente a la caída en las siembras de arroz (-8,6 por ciento) y maíz amarillo duro (-14,5 por ciento).

CUADRO N° 3
AMAZONAS
SUPERFICIE SEMBRADA 1/
(Hectáreas)



CULTIVO	CAMPAÑA AGRÍCOLA 2/		Variación	
	2015-2016	2016-2017	Absoluta	Porcentual
CULTIVOS TRANSITORIOS	5 684	5 229	- 455	-8.0
Arroz	2 690	2 460	- 230	-8.6
Frijol G/S	679	606	- 73	-10.7
Maíz Amarillo Duro	585	500	- 85	-14.5
Maíz Amiláceo	466	436	- 30	-6.4
Maíz Choclo	69	39	- 31	-44.4
Olluco	5	0	- 5	-100.0
Papa	132	87	- 45	-34.2
Yuca	997	1 088	91	9.1
Otros	62	14	- 48	-77.6
CULTIVOS PERMANENTES	46	59	13	28.3
Café	0	0	0	n.d.
Cacao	0	10	10	n.d.
Plátano	46	49	3	6.5
Total	5 730	5 288	- 442	20

1/ Cifras preliminares

2/ Agosto es el mes de inicio de campaña.

FUENTE: MINAGRI

2. Otros indicadores sectoriales

2.1 Sector manufactura

- En agosto, se mantuvo paralizada la actividad de procesamiento de derivados del petróleo en la Refinería El Milagro. En lo que va del año, la caída de la producción de esta rama industrial fue de 40,5 por ciento.

CUADRO N° 4
AMAZONAS
SECTOR MANUFACTURA 1/
(Variación % real respecto a similar periodo del año anterior)

Ramas de actividad	Estructura porcentual 2013 2/	AGOSTO	ENERO-AGOSTO
		Var. %	Var. %
MANUFACTURA PRIMARIA	100.0	n.d	-40.5
Derivados de petróleo	100.0	n.d	-40.5
SECTOR MANUFACTURA	100.0	n.d	-40.5

1/ Cifras preliminares.

2/ A precios de 2007.

Fuente: PETROPERÚ

2.2 Sector construcción

- En el mes bajo análisis, los despachos de cemento decrecieron en 17,0 por ciento con relación a agosto de 2015 en línea con la caída de la inversión pública. Durante los ocho primeros meses del año, tales despachos se contrajeron en 18,6 por ciento respecto de similar periodo del año previo.



GRÁFICO N° 1
AMAZONAS
CRECIMIENTO DE LOS DESPACHOS DE CEMENTO
(Variación % real respecto a similar mes del año anterior)

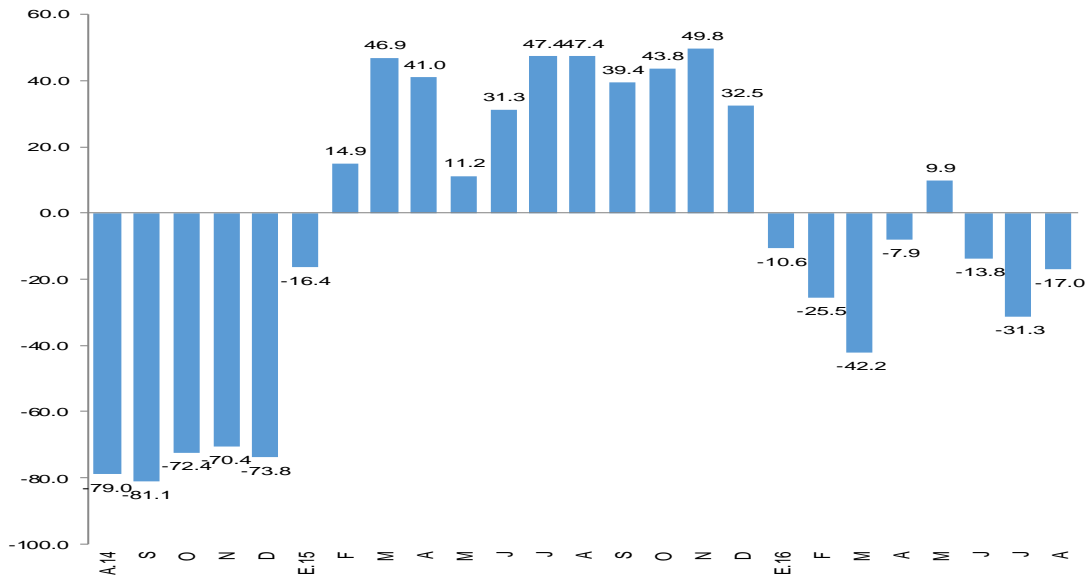

FUENTE: BCRP Sucursal Piura en base a información de Cementos Pacasmayo S.A.A y Cementos Selva S.A.

2.3 Arribos a los establecimientos de hospedaje

- En agosto, el número de arribos a establecimientos de hospedaje aumentó en 6,4 por ciento respecto de similar mes del año anterior. Este resultado obedeció a la mayor llegada de visitantes nacionales (5,1 por ciento de incremento interanual) y extranjeros (5,0 por ciento). En lo que va del año, el flujo de visitantes se expandió en 17,0 por ciento.

GRÁFICO N° 3
AMAZONAS
CRECIMIENTO DE ARRIBOS A ESTABLECIMIENTOS DE HOSPEDAJE
(Variación %)

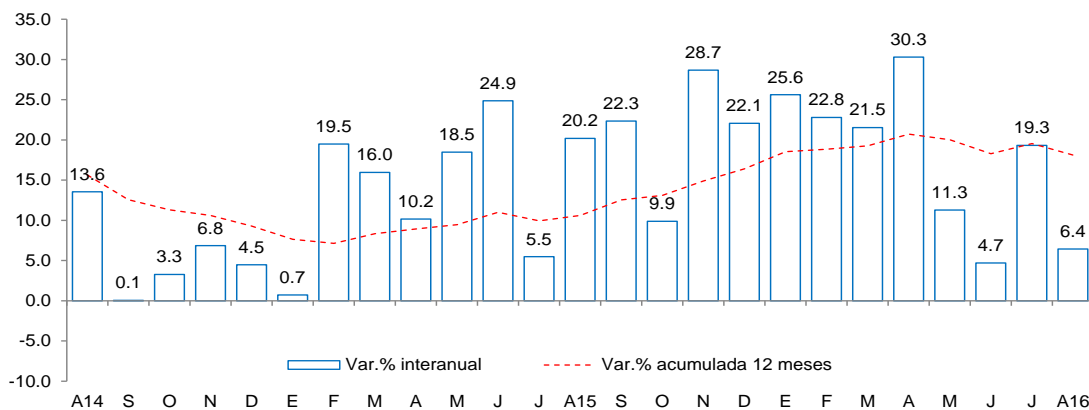

Fuente: Encuesta Mensual a Establecimientos de Hospedaje Temporal- MINCETUR

II. SECTOR EXTERNO

1. Exportaciones

- En agosto, las exportaciones en Amazonas llegaron a US\$ 4,2 millones, lo que significó un incremento de 440,8 por ciento en relación con igual mes del año anterior. Las exportaciones



tradicionales se expandieron en 523,4 por ciento, lo que se explica por la mayor venta de café.

- Durante los ocho primeros meses del año, las exportaciones fueron de US\$ 10,0 millones, siendo superiores a las de similar período del año previo en 213,7 por ciento. Los principales destinos fueron Estados Unidos (34,4 por ciento), Alemania (20,8 por ciento), Suecia (9,0 por ciento), Bélgica (8,7 por ciento) y Canadá (7,2 por ciento).

CUADRO Nº 5
AMAZONAS
EXPORTACIONES POR GRUPO DE PRODUCTOS 1/
(Valor FOB en millones de US\$)

	Estructura % 2013	AGOSTO			ENERO - AGOSTO		
		2015	2016	Var %	2015	2016	Var %
PRODUCTOS TRADICIONALES	80.8%	0.7	4.2	523.4	2.8	9.4	235.8
Agropecuario	80.8%	0.7	4.2	523.4	2.8	9.4	235.8
PRODUCTOS NO TRADICIONALES	19.2%	0.1	0.0	-100.0	0.4	0.5	40.6
Agropecuario	18.3%	0.1	0.0	-100.0	0.4	0.5	33.6
Otros	0.9%	0.0	0.0	n.d.	0.0	0.0	550.1
TOTAL EXPORTACIONES	100.0%	0.8	4.2	440.8	3.2	10.0	213.7

1/ Cifras preliminares

FUENTE : SUNAT.

ELABORACIÓN: BCRP Sucursal Piura. Departamento de Estudios Económicos

III. CRÉDITO Y DEPÓSITOS

1. Crédito

- En agosto, el crédito registró un aumento de 11,5 por ciento interanual, el cual significó un ritmo de crecimiento mayor al observado en similar mes del año pasado (7,5 por ciento).
- Según tipo de moneda, el crédito en moneda nacional se expandió en 12,3 por ciento interanual, representando el 98,8 por ciento del total; por otra parte, las colocaciones en moneda extranjera se contrajeron en 30,9 por ciento desde una base reducida.

CUADRO Nº 6
AMAZONAS
CRÉDITO
(Saldos en millones de soles)

	Saldos en millones de soles con TCF 1/		Tasa de crecimiento (%)	
	Jul-16	Ago-16	Mes	12 Meses
POR TIPO DE CRÉDITO				
Empresas	374	370	-0,9	7,8
Personas	136	146	6,8	22,0
TOTAL	510	516	1,1	11,5
POR TIPO DE MONEDA				
MN	504	510	1,1	12,3
ME (Mill. US\$)	2	2	5,1	-30,9

1/ TCF = Tipo de Cambio Fijo (S/ 3,41 por US\$)

Fuente: SBS y AFP.

Elaboración: BCRP - Sucursal Piura. Departamento de Estudios Económicos.

GRÁFICO Nº 3
AMAZONAS
EVOLUCIÓN DEL CRÉDITO 1/
(Variación % respecto a similar mes del año anterior)

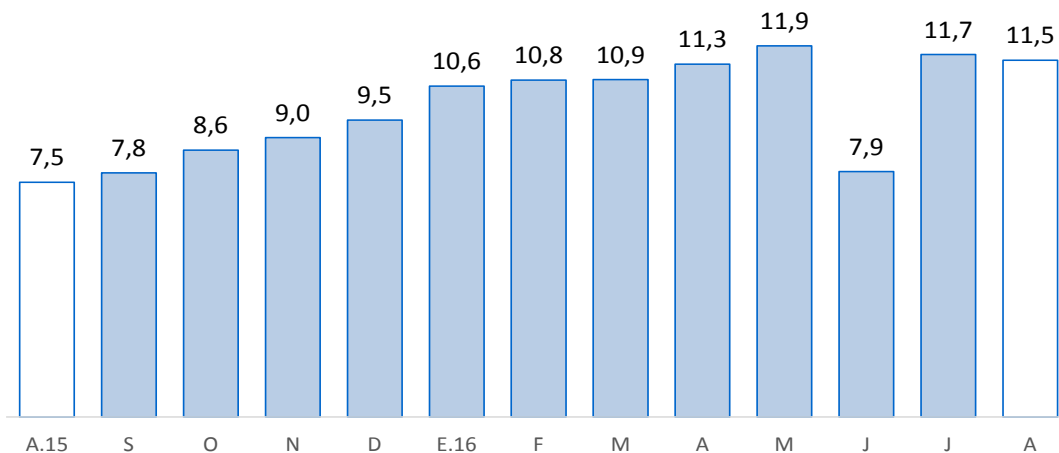

Fuente: SBS y AFP

- En cuanto al tipo de crédito, el financiamiento a personas creció 22,0 por ciento interanual y el financiamiento a empresas, 7,8 por ciento.

**GRÁFICO Nº 4
AMAZONAS
EVOLUCIÓN DEL TIPO DE CRÉDITO 1/
(Variación % respecto a similar mes del año anterior)**

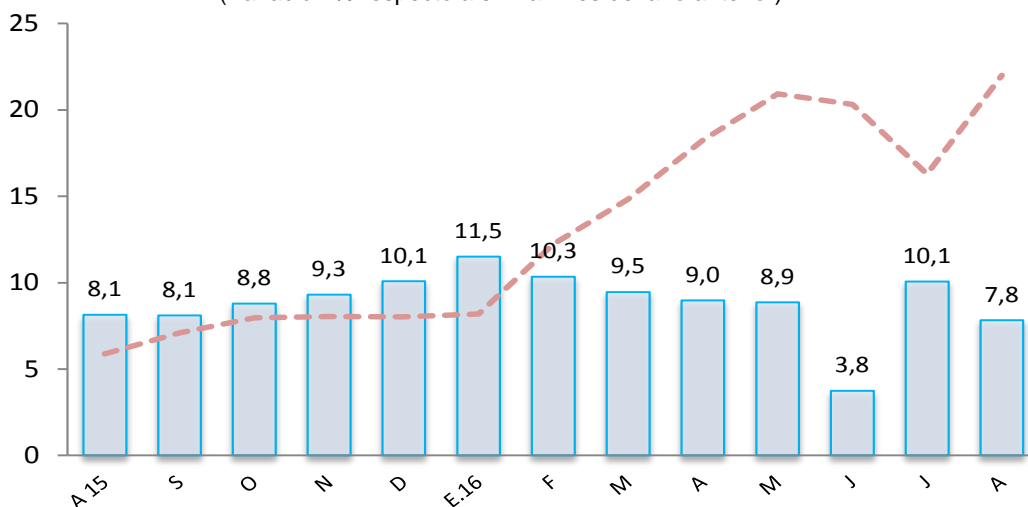

Fuente: SBS

- La tasa de morosidad registrada en julio último fue de 6,1 por ciento, igual a la registrada en el mismo mes de 2015 y encima de la mora promedio nacional (3,2 por ciento). La morosidad de la banca múltiple fue de 9,6 por ciento; cajas municipales, 6,4 por ciento; Edpymes, 6,3 por ciento; Agrobanco, 4,2 por ciento; empresas financieras, 2,5 por ciento y Banco de la Nación, 1,6 por ciento.

**GRÁFICO Nº 5
AMAZONAS
TASA DE MOROSIDAD**



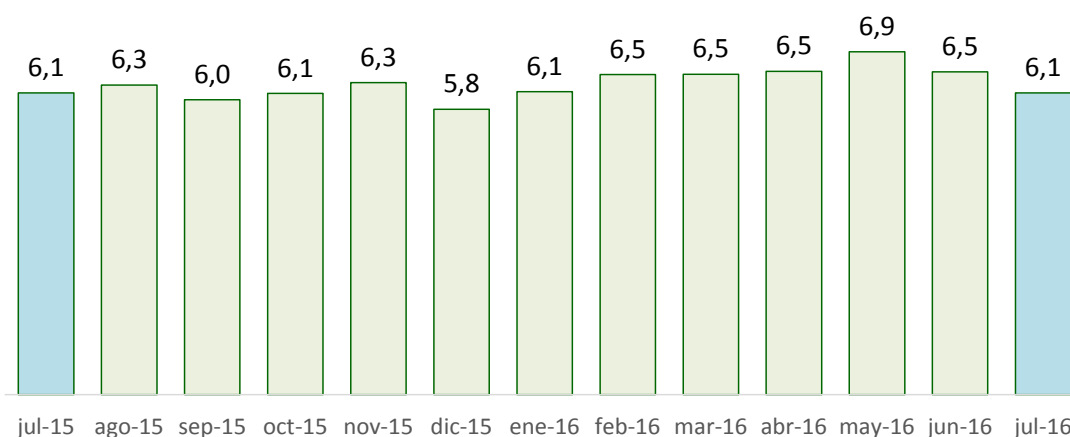

Fuente: SBS y AFP

2. Depósitos

- En agosto, los depósitos en las instituciones financieras aumentaron 10,0 por ciento interanual, mostrando un crecimiento mucho menor que el registrado en análogo mes del año anterior (33,8 por ciento).
- Por tipo de moneda, los depósitos en soles crecieron 8,5 por ciento interanual, mientras que las captaciones en moneda extranjera lo hicieron en 51,6 por ciento. La tasa de dolarización de los depósitos en el mes bajo análisis fue de 4,8 por ciento.

CUADRO Nº 7
AMAZONAS
DEPÓSITOS 1/
(Saldos en millones de soles)

	Saldos en millones de soles con TCF 1/		Tasa de crecimiento (%)	
	Jul-16	Ago-16	Mes	12 Meses
POR TIPO DE DEPÓSITO				
Vista	117	117	0,1	8,9
Ahorro	187	197	5,2	8,9
Plazo	33	34	0,7	21,4
TOTAL	338	348	3,0	10,0
POR TIPO DE MONEDA				
MN	326	331	1,4	8,5
ME (Mill. US\$)	3	5	49,4	51,6

1/ TCF = Tipo de Cambio Fijo (S/ 3,41 por US\$)

Fuente: SBS y AFP.

Elaboración: BCRP - Sucursal Piura. Departamento de Estudios Económicos.

- Según tipo de depósito, los ahorros corrientes, que representan el 56,7 por ciento del total, mostraron una expansión interanual de 8,9 por ciento, mientras que los depósitos a plazo crecieron en 21,4 por ciento y los depósitos a la vista, en 8,9 por ciento.

GRÁFICO Nº 6
AMAZONAS
CRECIMIENTO DE LOS DEPÓSITOS 1/

(Variación % nominal respecto a similar mes del año anterior)

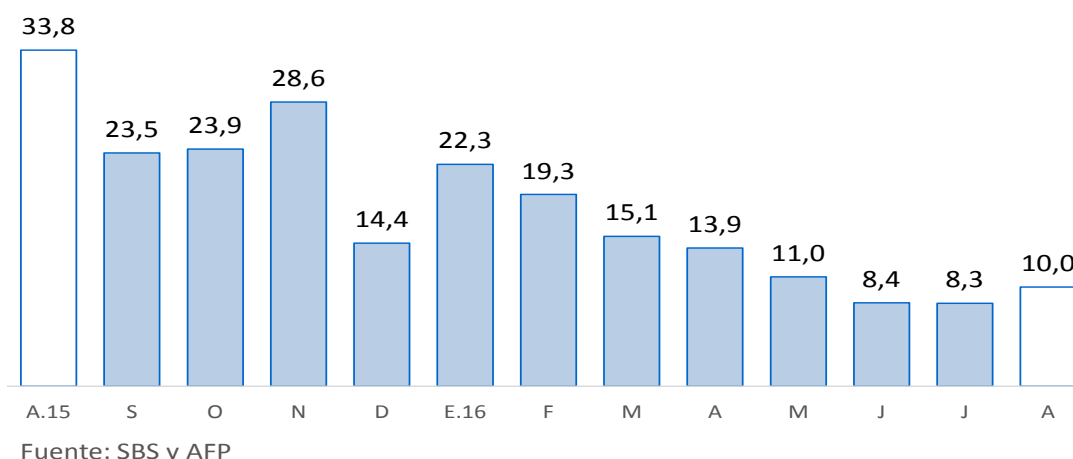

IV. EJECUCIÓN DEL PRESUPUESTO DE GASTOS DEL GOBIERNO GENERAL

1. Gasto corriente no financiero

- En agosto, el gasto público corriente no financiero alcanzó los S/ 90 millones y aumentó en 3,4 por ciento, en términos reales, respecto de análogo mes del año pasado. Este comportamiento obedeció al mayor gasto en el Gobierno Regional (11,8 por ciento). En lo que va del año, dicho gasto se contrajo en 8,0 por ciento con relación a similar período del año pasado.

**CUADRO Nº 8
AMAZONAS
GASTO PÚBLICO 1/2**
(Millones de soles)

	AGOSTO			ENERO - AGOSTO		
	2015	2016	Var.% real	2015	2016	Var.% real
Gobierno Nacional	40	40	-2,1	380	279	-29,2
Gobierno Regional	36	41	11,8	259	322	19,8
Gobiernos locales	9	9	-5,4	70	75	4,3
TOTAL	85	90	3,4	709	677	-8,0

1/ Información actualizada al 31 de agosto 2016.

2/ Comprende el gasto en remuneraciones, pensiones, bienes y servicios.

Fuente: MEF (Consulta Query)

Elaboración: BCRP - Sucursal Piura. Departamento de Estudios Económicos

2. Gasto de capital

- En agosto, la inversión pública total alcanzó los S/ 46 millones, mostrando una disminución de 11,0 por ciento, en términos reales, respecto a similar mes del año anterior, por el menor gasto de capital del Gobierno Nacional (-33,6 por ciento) y las municipalidades (-14,0 por ciento). Asimismo, en los primeros ocho meses del año, dicha inversión se contrajo en 2,5 por ciento con relación a análogo período del año pasado.

**CUADRO Nº 9
AMAZONAS
INVERSIÓN PÚBLICA 1/ 2/**



(Millones de soles)

	AGOSTO			ENERO - AGOSTO		
	2015	2016	Var.% real	2015	2016	Var.% real
Gobierno Nacional	18	13	-33,6	166	153	-11,1
Gobierno Regional	15	19	20,1	75	105	35,3
Gobiernos locales	16	15	-14,0	107	94	-15,4
Inversión Pública	50	46	-11,0	348	352	-2,5

1/ Información actualizada al 31 de agosto 2016.

2/ Comprende la adquisición de activos no financieros.

Fuente: MEF (Consulta Query)

Elaboración: BCRP - Sucursal Piura. Departamento de Estudios Económicos

- En cuanto al avance de la inversión pública, al término del mes bajo análisis, representa el 39,0 por ciento del Presupuesto Institucional Modificado (PIM), ascendente a S/ 901 millones. El Gobierno Nacional registra una ejecución del 42,4 por ciento; el Gobierno Regional, del 41,5 por ciento y los Gobiernos Locales, del 32,6 por ciento.

GRÁFICO Nº 7
AMAZONAS
CRECIMIENTO DE LA INVERSIÓN PÚBLICA 1/
(Variación % real)

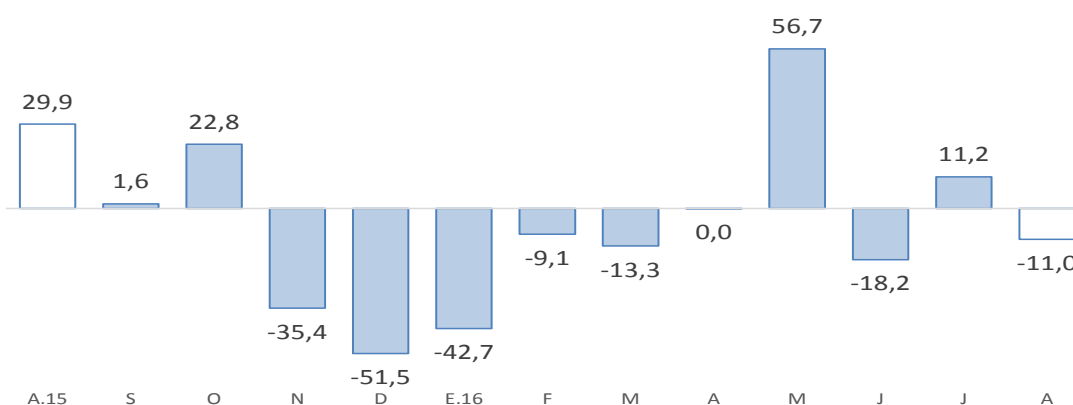

Fuente: MEF (Consulta Query)

Fuente: MEF

- La inversión mensual del Gobierno Nacional disminuyó a raíz del menor gasto devengado en instalaciones educativas diversas (pasó de S/ 5,8 a S/ 1,9 millones) y en infraestructura agrícola (de S/ 1,5 a S/ 0,2 millones). En agosto, destacó el gasto asignado al mejoramiento de los servicios turísticos públicos de la Zona Arqueológica de Kuelap (S/ 4,2 millones).
- Con relación al Gobierno Regional, el gasto de capital en agosto aumentó en términos interanuales debido a mayores devengados en infraestructura vial (de S/ 2,8 millones a S/ 10,7 millones), compensando la menor inversión en agua y saneamiento (de S/ 3,1 a S/ 0,2 millones).
- Por su parte, la inversión de los Gobiernos Locales se redujo por el menor gasto en instalaciones médicas (de S/ 2,5 a S/ 1,1 millones). No obstante, en el mes bajo análisis, destacó la inversión en agua y saneamiento (S/ 6,9 millones) e infraestructura vial (S/ 2,7 millones).

V. ANEXOS

ANEXO 1

**AMAZONAS: PRODUCCIÓN AGROPECUARIA 1/
(TM)**

	2015					2016								
	AGO	SET	OCT	NOV	DIC	ENE	FEB	MAR	ABR	MAY	JUN	JUL	AGO	
AGRÍCOLA														AGRÍCOLA
Arroz	22 344	36 902	17 543	10 546	21 019	21 354	22 925	37 112	34 482	25 448	30 309	31 159	25 618	Arroz
Cacao	578	414	245	184	136	196	219	313	442	507	623	581	467	Cacao
Café	4 471	1 737	32	0	0	0	0	163	5 176	8 224	8 056	7 516	4 523	Café
Caña de azúcar	9 742	9 818	9 814	9 814	9 977	10 129	9 542	9 885	9 780	9 826	9 873	9 928	10 182	Caña de azúcar
Frijol g/s	222	76	47	1	155	186	153	176	127	318	2 821	1 710	129	Frijol g/s
Limón Sutil	593	593	541	558	642	500	531	555	556	568	573	551	540	Limón Sutil
Maíz Amiláceo	227	80	82	51	199	0	485	211	22	281	3 086	2 674	79	Maíz Amiláceo
Maíz Amarillo Duro	3 695	1 381	469	173	559	1 006	1 157	3 487	3 049	4 691	3 077	2 312	3 055	Maíz Amarillo Duro
Maíz choclo	0	0	10	13	112	186	362	1 541	2 674	1 765	330	0	0	Maíz choclo
Naranja	495	374	296	250	267	314	374	415	439	895	844	466	386	Naranja
Olluco	71	46	114	64	59	62	52	18	40	254	354	348	31	Olluco
Papa	8 496	7 196	7 518	3 982	2 214	3 229	4 297	3 900	3 103	4 989	7 630	6 725	5 020	Papa
Pastos	216 661	227 104	204 044	293 622	309 774	213 845	209 464	218 252	227 967	221 764	218 849	212 908	213 778	Pastos
Piña	676	618	580	672	630	621	740	836	776	714	672	769	700	Piña
Plátano	11 410	11 744	11 491	11 418	11 498	11 293	11 390	11 985	11 477	11 221	11 388	11 296	11 785	Plátano
Yuca	14 808	11 642	10 479	12 228	13 856	11 272	12 867	12 403	12 734	13 631	11 466	12 650	12 074	Yuca
PECUARIO														PECUARIO
Carne de ave ^{2/}	45	48	48	50	47	57	64	71	72	152	169	58	71	Carne de ave ^{2/}
Carne de caprino ^{2/}	12	12	12	12	13	12	12	11	12	13	13	12	13	Carne de caprino ^{2/}
Carne de ovino ^{2/}	15	15	16	15	22	16	18	15	12	13	13	13	13	Carne de ovino ^{2/}
Carne de porcino ^{2/}	169	188	170	169	196	167	173	176	161	180	164	174	188	Carne de porcino ^{2/}
Carne de vacuno ^{2/}	1 392	1 406	1 340	1 374	1 517	1 364	1 444	1 361	1 344	1 374	1 425	1 375	1 375	Carne de vacuno ^{2/}
Huevos	32	49	64	66	34	53	42	34	37	34	33	38	37	Huevos
Leche	6 339	6 042	6 373	6 359	6 849	7 012	6 595	7 336	7 252	7 414	6 765	6 780	6 611	Leche

1/ Cifras preliminares

2/ Peso neto

FUENTE: Dirección Regional de Agricultura

ELABORACIÓN: BCRP Sucursal Piura. Departamento de Estudios Económicos



ANEXO 2

AMAZONAS: PRODUCCIÓN MANUFACTURERA 1/
(Índice de volumen físico : 1998 = 100)

DESCRIPCIÓN	2015					2016								DESCRIPCIÓN
	AGO	SET	OCT	NOV	DIC	ENE	FEB	MAR	ABR	MAY	JUN	JUL	AGO	
Manufactura Primaria														Manufactura Primaria
Diesel y Fuel Oil	0.0	0.0	0.0	0.0	0.0	0.0	0.0	22.6	0.0	0.0	0.0	0.0	0.0	Diesel y Fuel Oil
Gasolinas	0.0	0.0	0.0	0.0	0.0	0.0	0.0	0.0	0.0	0.0	0.0	0.0	0.0	Gasolinas
Turbo y Kerosene	0.0	0.0	0.0	0.0	0.0	0.0	0.0	0.0	0.0	0.0	0.0	0.0	0.0	Turbo y Kerosene
TOTAL	0.0	0.0	0.0	0.0	0.0	0.0	0.0	12.8	0.0	0.0	0.0	0.0	0.0	TOTAL

1/ Cifras Preliminares

FUENTE: PETROPERU

ELABORACIÓN: BCRP Sucursal Piura. Departamento de Estudios Económicos



ANEXO 3

**AMAZONAS: PRODUCCIÓN MANUFACTURERA 1/
(Variación Porcentual)**

DESCRIPCIÓN	2015						2016								DESCRIPCIÓN
	JUL	AGO	SET	OCT	NOV	DIC	ENE	FEB	MAR	ABR	MAY	JUN	JUL	AGO	
Manufactura Primaria															Manufactura Primaria
Diesel y Fuel Oil	n.d.	n.d.	n.d.	n.d.	n.d.	-100.0	-100.0	n.d.	205.7	n.d.	n.d.	n.d.	n.d.	n.d.	Diesel y Fuel Oil
Gasolinas	n.d.	n.d.	n.d.	n.d.	n.d.	-100.0	-100.0	-100.0	n.d.	n.d.	n.d.	n.d.	n.d.	n.d.	Gasolinas
Turbo y Kerosene	n.d.	n.d.	n.d.	n.d.	n.d.	n.d.	n.d.	n.d.	n.d.	n.d.	n.d.	n.d.	n.d.	n.d.	Turbo y Kerosene
TOTAL	n.d.	n.d.	n.d.	n.d.	n.d.	-100.0	-100.0	-100.0	205.7	n.d.	n.d.	n.d.	n.d.	n.d.	TOTAL

1/ Variación mayor a 1000 por ciento.

FUENTE: PETROPERU

ELABORACION: BCRP. Sucursal Piura. Departamento de Estudios Económicos.

ANEXO 4

AMAZONAS: EXPORTACIONES FOB POR GRUPOS DE PRODUCTO 1/
Millones de US\$

TIPO	2015					2016								TIPO
	AGO	SET	OCT	NOV	DIC	ENE	FEB	MAR	ABR	MAY	JUN	JUL	AGO	
I. Productos Tradicionales	0.7	1.3	1.0	1.3	0.8	0.3	0.7	0.0	0.2	0.2	1.0	2.5	4.2	I. Productos Tradicionales
Agropecuario	0.7	1.3	1.0	1.3	0.8	0.3	0.7	0.0	0.2	0.2	1.0	2.5	4.2	Agropecuario
II. Productos No Tradicionales	0.1	0.0	0.2	0.0	0.1	0.0	0.0	0.0	0.0	0.1	0.1	0.3	0.0	II. Productos No Tradicionales
Agropecuario	0.1	0.0	0.1	0.0	0.1	0.0	0.0	0.0	0.0	0.1	0.1	0.3	0.0	Agropecuario
Maderas y Papeles	0.0	0.0	0.0	0.0	0.0	0.0	0.0	0.0	0.0	0.0	0.0	0.0	0.0	Maderas y Papeles
Metal-Mecánico	0.0	0.0	0.1	0.0	0.0	0.0	0.0	0.0	0.0	0.0	0.0	0.0	0.0	Metal-Mecánico
Minería No Metálica	0.0	0.0	0.0	0.0	0.0	0.0	0.0	0.0	0.0	0.0	0.0	0.0	0.0	Minería No Metálica
Químico	0.0	0.0	0.0	0.0	0.0	0.0	0.0	0.0	0.0	0.0	0.0	0.0	0.0	Químico
Resto de No Tradicionales	0.0	0.0	0.0	0.0	0.0	0.0	0.0	0.0	0.0	0.0	0.0	0.0	0.0	Resto de No Tradicionales
Sidero-Metalúrgico y Joyería	0.0	0.0	0.0	0.0	0.0	0.0	0.0	0.0	0.0	0.0	0.0	0.0	0.0	Sidero-Metalúrgico y Joyería
Textil	0.0	0.0	0.0	0.0	0.0	0.0	0.0	0.0	0.0	0.0	0.0	0.0	0.0	Textil
TOTAL EXPORTACIONES	0.8	1.3	1.2	1.3	0.9	0.4	0.7	0.0	0.2	0.3	1.1	2.8	4.2	TOTAL EXPORTACIONES

1/ Cifras preliminares

FUENTE: SUNAT

ELABORACIÓN: BCRP Sucursal Piura. Departamento de Estudios Económicos



ANEXO 5

**AMAZONAS: EXPORTACIONES DE PRODUCTOS NO TRADICIONALES 1/
(Millones de US\$)**

TIPO	2015					2016								TIPO
	AGO	SET	OCT	NOV	DIC	ENE	FEB	MAR	ABR	MAY	JUN	JUL	AGO	
Cacao	0.10	0.00	0.10	0.00	0.11	0.00	0.00	0.00	0.00	0.10	0.10	0.27	0.00	Cacao
Otros prod.agropec. no tradicionales	0.00	0.00	0.00	0.00	0.00	0.00	0.00	0.00	0.00	0.00	0.00	0.00	0.00	Otros prod.agropec. no tradicionales
AGROPECUARIO	0.10	0.00	0.10	0.00	0.11	0.00	0.00	0.00	0.01	0.10	0.10	0.27	0.00	AGROPECUARIO
OTROS NO TRADICIONALES	0.00	0.00	0.11	0.00	0.00	0.03	0.00	0.00	0.00	0.00	0.00	0.00	0.00	OTROS NO TRADICIONALES
TOTAL EXPORTACIONES NO TRADICIONALES	0.10	0.00	0.20	0.00	0.11	0.03	0.00	0.00	0.01	0.10	0.10	0.27	0.00	TOTAL EXPORTACIONES NO TRADICIONALES

1/ Cifras preliminares

FUENTE: SUNAT www.sunat.gob.pe

ELABORACIÓN: BCRP Sucursal Piura. Departamento de Estudios Económicos



ANEXO 6

AMAZONAS: INGRESOS CORRIENTES DEL GOBIERNO CENTRAL 1/
(Millones de soles)

	2015					2016								
	AGO	SET	OCT	NOV	DIC	ENE	FEB	MAR	ABR	MAY	JUN	JUL	AGO	
I. Ingresos Tributarios	2.6	2.2	2.8	2.7	3.4	3.8	3.1	4.1	4.1	3.5	3.5	2.7	3.7	I. Ingresos Tributarios
1. Impuestos a los ingresos	1.8	1.7	2.2	2.1	2.6	3.1	2.5	3.2	3.2	2.5	2.5	2.2	2.5	1. Impuestos a los ingresos
-Personas Naturales	0.4	0.5	0.5	0.5	0.6	0.8	0.6	0.6	0.6	0.7	0.7	0.7	0.6	-Personas Naturales
-Personas Jurídicas	1.3	1.3	1.7	1.6	2.0	2.2	1.9	1.8	1.6	1.6	1.6	1.4	1.9	-Personas Jurídicas
-Regularización	0.1	0.0	0.0	0.0	0.0	0.1	0.0	0.8	1.0	0.2	0.2	0.0	0.0	-Regularización
2. Impuestos a la Importación	0.0	0.0	0.0	0.0	0.0	0.0	0.0	0.0	0.0	0.0	0.0	0.0	0.0	2. Impuestos a la Importación
3. Impuestos General a las Ventas	0.3	0.2	0.2	0.2	0.4	0.3	0.2	0.4	0.3	0.4	0.4	0.2	0.8	3. Impuestos General a las Ventas
-Operaciones Internas	0.3	0.2	0.2	0.2	0.4	0.3	0.2	0.4	0.3	0.4	0.4	0.2	0.8	-Operaciones Internas
-Operaciones Externas	0.0	0.0	0.0	0.0	0.0	0.0	0.0	0.0	0.0	0.0	0.0	0.0	0.0	-Operaciones Externas
4. Impuestos Selectivo al Consumo	0.0	0.0	0.0	0.0	0.0	0.0	0.0	0.0	0.0	0.0	0.0	0.0	0.0	4. Impuestos Selectivo al Consumo
5. Otros ingresos tributarios	0.5	0.3	0.3	0.3	0.5	0.3	0.5	0.5	0.6	0.5	0.5	0.4	0.4	5. Otros ingresos tributarios
II. Ingresos No Tributarios	0.0	0.0	0.0	0.0	0.0	0.0	0.0	0.0	0.0	0.0	0.0	0.0	0.0	II. Ingresos No Tributarios
INGRESOS CORRIENTES (I+II)	2.6	2.2	2.8	2.7	3.4	3.8	3.1	4.1	4.1	3.5	3.5	2.7	3.7	INGRESOS CORRIENTES (I+II)

1/ En Términos Reales

FUENTE: SUNAT

ELABORACIÓN: BCRP Sucursal Piura. Departamento de Estudios Económicos



ANEXO 7

AMAZONAS: GASTOS NO FINANCIEROS DEL GOBIERNO NACIONAL
(Millones de soles)

	2015					2016								
	AGO	SET	OCT	NOV	DIC	ENE	FEB	MAR	ABR	MAY	JUN	JUL	AGO	
GASTOS NO FINANCIEROS	59.4	49.6	180.0	54.3	141.3	56.0	53.4	134.4	132.4	61.4	71.2	44.2	52.7	GASTOS NO FINANCIEROS
a. GASTOS CORRIENTES	39.9	37.2	55.2	41.6	87.5	48.2	41.4	116.3	51.6	47.3	56.8	30.9	40.2	a. GASTOS CORRIENTES
1. Personal y obligaciones sociales	6.0	6.8	9.5	7.4	11.6	11.6	11.3	10.7	11.0	10.7	12.8	13.3	10.7	1. Personal y obligaciones sociales
2. Pensiones y otras prestaciones sociales	0.4	0.4	0.6	0.4	0.7	0.4	0.4	0.4	0.6	0.4	0.4	0.1	0.4	2. Pensiones y otras prestaciones sociales
3. Bienes y servicios	19.9	18.1	21.0	19.3	57.2	26.6	9.5	101.7	21.3	30.5	27.2	10.9	10.9	3. Bienes y servicios
4. Donaciones y transferencias	0.3	0.5	6.8	4.4	0.0	8.8	3.5	0.3	2.4	0.1	0.2	0.1	0.0	4. Donaciones y transferencias
5. Otros gastos	13.3	11.4	17.3	10.1	18.0	0.8	16.7	3.2	16.3	5.6	16.3	6.6	18.1	5. Otros gastos
b. GASTOS DE CAPITAL	19.5	12.4	124.8	12.7	53.8	7.8	12.0	18.1	80.8	14.1	14.3	13.3	12.6	b. GASTOS DE CAPITAL
1. Adquisición de activos no financieros	18.4	8.5	119.7	9.7	40.2	7.8	12.0	18.1	80.8	14.1	11.0	12.2	12.6	1. Adquisición de activos no financieros
2. Otros gastos de capital	1.1	3.9	5.1	3.0	13.6	0.0	0.0	0.0	0.0	0.0	3.3	1.1	0.0	2. Otros gastos de capital

FUENTE: Ministerio de Economía y Finanzas.

ELABORACIÓN: BCRP Sucursal Piura. Departamento de Estudios Económicos



ANEXO 8

AMAZONAS: GASTOS NO FINANCIEROS DEL GOBIERNO REGIONAL
(Millones de soles)

	2015					2016								
	AGO	SET	OCT	NOV	DIC	ENE	FEB	MAR	ABR	MAY	JUN	JUL	AGO	
GASTOS NO FINANCIEROS	50.6	59.5	55.7	63.1	112.7	31.3	37.8	52.6	55.8	56.8	62.1	70.8	59.0	GASTOS NO FINANCIEROS
a. GASTOS CORRIENTES	35.6	37.2	41.0	35.7	72.0	31.1	36.7	38.9	38.4	39.9	46.0	50.0	40.4	a. GASTOS CORRIENTES
1. Personal y obligaciones sociales	24.4	25.7	30.5	23.8	35.1	26.2	27.1	26.4	27.8	27.4	32.7	34.8	28.8	1. Personal y obligaciones sociales
2. Pensiones y otras prestaciones sociales	1.9	1.6	1.7	2.1	2.6	2.3	1.8	1.7	1.7	1.7	1.8	2.1	2.0	2. Pensiones y otras prestaciones sociales
3. Bienes y servicios	9.3	9.8	8.7	9.8	29.7	2.5	7.8	10.8	8.8	10.8	11.5	13.1	9.6	3. Bienes y servicios
4. Donaciones y transferencias	0.0	0.0	0.0	0.0	0.0	0.0	0.0	0.0	0.0	0.0	0.0	0.0	0.0	4. Donaciones y transferencias
5. Otros gastos	0.0	0.1	0.1	0	5	0	0	0	0	0	0	0	0	5. Otros gastos
b. GASTOS DE CAPITAL	15.0	22.3	14.7	27.4	40.7	0.2	1.1	13.7	17.4	16.9	16.0	20.8	18.6	b. GASTOS DE CAPITAL
1. Adquisición de activos no financieros	15.0	22.3	14.7	27.4	40.7	0.2	1.1	13.7	17.4	16.9	16.0	20.8	18.6	1. Adquisición de activos no financieros
2. Otros gastos de capital	0.0	0.0	0.0	0.0	0.0	0.0	0.0	0.0	0.0	0.0	0.0	0.0	0.0	2. Otros gastos de capital

FUENTE: Ministerio de Economía y Finanzas.

ELABORACIÓN: BCRP Sucursal Piura. Departamento de Estudios Económicos



ANEXO 9

AMAZONAS: GASTOS NO FINANCIEROS DE LOS GOBIERNOS LOCALES
(Millones de soles)

	2015					2016								
	AGO	SET	OCT	NOV	DIC	ENE	FEB	MAR	ABR	MAY	JUN	JUL	AGO	
GASTOS NO FINANCIEROS	25.5	35.1	34.0	35.9	68.1	8.9	15.0	25.4	20.4	26.6	20.8	31.0	23.3	GASTOS NO FINANCIEROS
a. GASTOS CORRIENTES	9.1	9.8	8.7	9.4	17.0	5.7	8.6	11.3	9.7	10.4	10.0	10.0	8.8	a. GASTOS CORRIENTES
1. Personal y obligaciones sociales	2.0	2.0	2.0	2.0	2.9	2.1	2.2	2.5	2.1	2.1	2.0	2.6	2.1	1. Personal y obligaciones sociales
2. Pensiones y otras prestaciones sociales	0.6	1.0	0.9	0.8	1.9	0.1	0.1	0.6	0.5	0.6	0.9	0.7	0.9	2. Pensiones y otras prestaciones sociales
3. Bienes y servicios	6.3	5.8	5.3	5.3	12.1	3.5	6.2	7.3	6.5	7.9	6.8	6.4	5.6	3. Bienes y servicios
4. Donaciones y transferencias	0.1	0.9	0.3	1.1	0.0	0.0	0.0	0.8	0.2	-0.4	0.2	0.2	0.1	4. Donaciones y transferencias
5. Otros gastos	0.1	0.1	0.2	0.2	0.1	0.1	0.1	0.1	0.4	0.2	0.0	0.0	0.1	5. Otros gastos
b. GASTOS DE CAPITAL	16.4	25.3	25.3	26.5	51.1	3.2	6.4	14.1	10.7	16.2	10.8	21.0	14.5	b. GASTOS DE CAPITAL
1. Adquisición de activos no financieros	16.4	25.2	25.2	26.3	50.9	3.1	6.2	13.5	10.5	15.7	9.5	21.0	14.5	1. Adquisición de activos no financieros
2. Otros gastos de capital	0.0	0.1	0.1	0.2	0.2	0.1	0.2	0.6	0.2	0.5	1.3	0.0	0.0	2. Otros gastos de capital

FUENTE: Ministerio de Economía y Finanzas.

ELABORACIÓN: BCRP Sucursal Piura. Departamento de Estudios Económicos



ANEXO 10

AMAZONAS: CARTERA PESADA EN EL SISTEMA FINANCIERO 1/
(En porcentajes)

ENTIDADES FINANCIERAS	2015						2016							ENTIDADES FINANCIERAS
	JUL	AGO	SEP	OCT	NOV	DIC	ENE	FEB	MAR	ABR	MAY	JUN	JUL	
A. BANCO DE LA NACIÓN	1.6	1.6	1.6	1.4	1.3	1.3	1.2	1.2	1.3	1.3	1.4	1.5	1.6	A. BANCO DE LA NACIÓN
B. EMPRESAS BANCARIAS	11.4	11.3	10.0	9.2	9.8	9.2	9.4	9.5	9.7	9.9	10.3	11.0	9.6	B. EMPRESAS BANCARIAS
Agrobanco	2.4	2.3	2.3	3.0	3.0	2.6	3.4	3.6	3.5	3.3	4.9	3.9	4.2	Agrobanco
C. INSTITUCIONES DE MICROFINANZAS														C. INSTITUCIONES DE MICROFINANZAS
Cajas municipales	6.6	7.1	7.1	7.7	7.9	7.0	7.5	7.7	7.6	7.6	7.5	6.3	6.4	Cajas municipales
Edpymes	4.8	4.9	5.0	5.1	5.6	5.6	5.8	5.8	5.7	6.0	5.7	5.8	6.3	Edpymes
Empresas financieras	2.0	1.7	1.8	1.8	1.5	1.5	1.5	2.0	1.9	2.2	2.0	2.0	2.5	Empresas financieras
TOTAL	6.1	6.3	6.0	6.1	6.3	5.8	6.1	6.5	6.5	6.5	6.9	6.5	6.1	TOTAL

1/ Cifras preliminares

FUENTE: SBS

ELABORACIÓN: BCRP Sucursal Piura. Departamento de Estudios Económicos