

BANCO CENTRAL DE RESERVA DEL PERÚ
SUCURSAL PIURA



AMAZONAS: Síntesis de Actividad Económica
Noviembre 2015¹

Departamento de Estudios Económicos

El Banco Central de Reserva del Perú (BCRP) ha considerado presentar un conjunto de indicadores sectoriales de actividad económica con la finalidad de poder realizar el seguimiento del desempeño de la economía departamental. Para el sector real, se ha utilizado el Valor Bruto de Producción a precios del año 2007 para los sectores disponibles. Cabe señalar que a partir de enero 2014, el Instituto Nacional de Estadística (INEI) ha realizado el cambio de año base (de 1994 a 2007) para la construcción del Producto Bruto Interno (PBI) nacional, estando en elaboración la desagregación departamental. En la medida que se publique la referida información, el BCRP volvería a elaborar para cada departamento un indicador agregado de actividad económica.

¹ En el presente informe participaron Mario Alvarado Tabacchi, María Alama Salazar y Bersabeth Palacios Patrón

ÍNDICE

	<i>Página</i>
RESUMEN EJECUTIVO.....	3
I. ACTIVIDAD PRODUCTIVA.....	4
1. Actividad primaria.....	4
1.1 Sector agropecuario.....	4
2. Otros indicadores sectoriales.....	5
2.1 Sector manufactura.....	5
2.2 Sector construcción.....	5
2.3 Arribos a los establecimientos de hospedaje.....	6
II. SECTOR EXTERNO.....	7
1. Exportaciones.....	7
III. ASPECTO LABORAL.....	7
1. Empleo.....	7
IV. CRÉDITO Y DEPÓSITOS.....	8
1. Créditos.....	8
2. Depósitos.....	10
V. GASTO PÚBLICO NO FINANCIERO.....	11
1. Gasto corriente no financiero.....	11
2. Gasto de capital.....	11
VI. ANEXOS.....	13



RESUMEN EJECUTIVO

Principales hechos de importancia

- En noviembre, la **actividad agropecuaria** decreció en 0,5 por ciento respecto de análogo mes del año previo.
- En cuanto a los **otros indicadores** de actividad económica en la región, se expandieron los despachos de cemento (46,0 por ciento), arribos a establecimientos de hospedaje (24,6 por ciento) y el crédito (9,1 por ciento). De otro lado, la actividad de refinación de petróleo se mantuvo paralizada y la inversión pública se contrajo en 35,4 por ciento.

Actividad primaria

- En noviembre, la **actividad agropecuaria** decreció en 0,5 por ciento respecto de similar mes del año pasado debido a la caída de la producción agrícola (-1,3 por ciento). Este desempeño negativo obedeció principalmente a la menor producción de pastos (-1,5 por ciento), cacao (-25,8 por ciento) y yuca (-7,1 por ciento), lo que contrarrestó la recuperación en arroz (14,1 por ciento).

Otros indicadores de actividad económica

- En noviembre, la actividad de **refinación de petróleo** siguió paralizada.
- En el mes bajo análisis, los **despachos de cemento** crecieron en 46,0 por ciento en relación con noviembre de 2014.
- El número de **arribos a establecimientos de hospedaje** se expandió en 24,6 por ciento interanual. Este resultado obedeció a la mayor llegada de visitantes nacionales (26,4 por ciento interanual) que contrarrestó la caída en el flujo de extranjeros (-13,1 por ciento).
- El **crédito** aumentó en 9,1 por ciento respecto a noviembre del año pasado. El financiamiento a empresas se expandió en 9,4 por ciento y el financiamiento a personas, en 8,1 por ciento. En este último caso incidió el incremento del crédito de consumo (5,8 por ciento) e hipotecario (19,8 por ciento).
- Por su parte, la **inversión pública** disminuyó 35,4 por ciento, en términos reales, respecto a similar período del año anterior, por el menor gasto de capital del Gobierno Nacional (-39,5 por ciento interanual), Gobierno Regional (-35,0 por ciento) y Gobiernos Locales (-34,1 por ciento).

CUADRO N° 1
OTROS INDICADORES DE ACTIVIDAD ECONÓMICA
(Variación % respecto a similar mes del año anterior)

	Jun.15	Jul.15	Ago.15	Sep.15	Oct.15	Nov.15
Producción industrial 1/	↓ -100.0	→ 0.0	→ 0.0	→ 0.0	→ 0.0	→ 0.0
Despachos de cemento 1/	↑ 31.3	↑ 47.4	↑ 47.4	↑ 39.4	↑ 43.8	↑ 46.0
Arribos a establecimientos de hospedaje 1/	↑ 36.9	↑ 19.4	↑ 35.6	↑ 33.2	↑ 16.8	↑ 24.6
Crédito 2/	↑ 10.1	↑ 6.9	↑ 7.6	↑ 7.9	↑ 8.7	↑ 9.1
Crédito de consumo 2/	↑ 2.7	↑ 2.6	↑ 3.5	↑ 4.8	↑ 5.7	↑ 5.8
Crédito hipotecario 2/	↑ 16.1	↑ 21.9	↑ 18.8	↑ 19.6	↑ 20.4	↑ 19.8
Inversión pública 1/	↑ 38.9	↓ -3.8	↑ 29.9	↑ 1.6	↑ 22.8	↓ -35.4

1/ En términos reales.

2/ En términos nominales.

Fuentes: Petroperu, Cementos Selva, Ministerio de Trabajo, SBS y MEF.

I. ACTIVIDAD PRODUCTIVA

1. Actividad primaria

1.1 Sector agropecuario

- En noviembre, la actividad agropecuaria decreció en 0,5 por ciento respecto de similar mes del año pasado debido a la caída de la producción agrícola (-1,3 por ciento). Este desempeño negativo obedeció principalmente a la menor producción de pastos (-5,0 por ciento), cacao (-25,8 por ciento) y yuca (-7,1 por ciento), lo que contrarrestó la recuperación en arroz (14,1 por ciento).

CUADRO N° 2
SECTOR AGROPECUARIO 1/
(Toneladas)

Subsectores	Estructura Porcentual 2013 2/	NOVIEMBRE			ENERO-NOVIEMBRE		
		2014	2015	Var. %	2014	2015	Var. %
AGRÍCOLA	90.17			-1.3			4.2
Orientada al mercado externo y agroindustria 2/	24.80			-20.8			1.9
Café	18.98	0	0	n.d.	34 063	35 082	3.0
Cacao	2.60	248	184	-25.8	4 583	4 582	0.0
Caña de azúcar	1.14	10 689	9 814	-8.2	116 628	107 936	-7.5
Maíz amarillo duro	2.08	250	173	-30.7	27 698	27 285	-1.5
Orientada al mercado interno 2/	65.37			0.0			5.1
Arroz	31.25	9 246	10 546	14.1	318 657	330 601	3.7
Frijol grano seco	1.55	8	1	-91.0	5 788	7 164	23.8
Limón	0.34	577	558	-3.3	6 147	6 298	2.5
Maíz amiláceo	0.84	0	51	n.d.	6 249	8 622	38.0
Maíz choclo	0.50	55	13	-77.1	6 270	7 101	13.3
Naranja	0.31	285	250	-12.3	5 829	5 808	-0.4
Papa	3.66	3 748	3 982	6.3	57 847	63 802	10.3
Pastos	15.29	309 052	293 622	-5.0	2 443 358	2 493 706	2.1
Piña	0.48	755	672	-11.0	8 951	7 777	-13.1
Plátano	5.76	11 694	11 418	-2.4	118 517	125 740	6.1
Yuca	5.39	13 155	12 228	-7.1	136 598	146 608	7.3
PECUARIO	9.83			1.8			2.0
Carne de Ave 3/	0.16	46	50	9.3	522	573	9.8
Huevo	0.36	32	37	15.0	505	360	-28.8
Carne de vacuno 3/	4.00	1 374	1 372	-0.1	15 021	15 110	0.6
Leche	4.78	6 099	6 342	4.0	69 478	72 342	4.1
Carne de Ovino 3/	0.05	18	16	-12.6	179	178	-0.6
Carne de Porcino 3/	0.45	174	167	-3.9	1 864	1 851	-0.7
Carne de Caprino 3/	0.03	11	12	2.9	214	236	10.6
SECTOR AGROPECUARIO	100.00			-0.5			4.0

1/ Cifras preliminares

2/ A precios de 2007

3/ Peso neto

Fuente: Ministerio de Agricultura y Riego

Elaboración: BCRP, Sucursal Piura. Departamento de Estudios Económicos

- En lo que va del año, el sector creció en 4,0 por ciento respecto de similar período del año previo. Este desempeño respondió principalmente a la mayor producción de arroz (3,7 por ciento), café (3,0 por ciento) y yuca (7,3 por ciento).
- En lo que va de la campaña agrícola 2015-2016 (agosto-noviembre de 2015), ésta mostró un avance de 34,3 miles de hectáreas de cultivos transitorios, lo que implicó una disminución de 12,6 por ciento respecto de similar período de la campaña anterior. Este comportamiento respondió básicamente a la caída en las siembras de maíz amarillo duro (-33,3 por ciento) y maíz amiláceo (-32,3 por ciento).



CUADRO N° 3
SUPERFICIE SEMBRADA 1/
(Hectáreas)

CULTIVO	CAMPANA AGRÍCOLA 2/		Variación	
	2014-2015	2015-2016	Absoluta	Porcentual
CULTIVOS TRANSITORIOS	39 313	34 343	-4 970	- 12.6
Arroz	14 125	14 197	72	0.5
Frijol G/S	7 006	4 672	-2 334	- 33.3
Maíz Amarillo Duro	4 958	4 444	- 514	- 10.4
Maíz Amiláceo	6 775	4 586	-2 189	- 32.3
Maíz Choclo	683	1 058	375	55.0
Olluco	134	109	- 25	- 18.4
Papa	1 050	928	- 122	- 11.6
Yuca	3 861	3 733	- 128	- 3.3
Otros	723	618	- 105	- 14.5
CULTIVOS PERMANENTES	689	593	- 96	- 13.9
Café	507	360	- 147	0.0
Cacao	1	50	50	9 900.0
Plátano	181	183	2	1.1
Total	40 002	34 936	-5 066	- 26.5

1/ Cifras preliminares

2/ De agosto a noviembre.

FUENTE: MINAGRI

2. Otros indicadores sectoriales

2.1 Sector manufactura

- En noviembre, la actividad de procesamiento de derivados del petróleo estuvo paralizada en la Refinería El Milagro. De este modo, en lo que va del año, la caída sectorial fue de 34,2 por ciento con relación a igual período del año previo.

CUADRO N° 4
SECTOR MANUFACTURA 1/
(Variación % real respecto a similar periodo del año anterior)

Ramas de actividad	Estructura porcentual 2013 2/	NOVIEMBRE	ENERO-NOVIEMBRE
		Var. %	Var. %
MANUFACTURA PRIMARIA	100.0	0.0	-34.2
Derivados de petróleo	100.0	0.0	-34.2
SECTOR MANUFACTURA	100.0	0.0	-34.2

1/ Cifras preliminares.

2/ A precios de 2007.

Fuente: PETROPERÚ

2.2 Sector construcción

- En el mes bajo análisis, los despachos de cemento crecieron en 46,0 por ciento en relación con noviembre de 2014. En lo que va del año, dichos despachos se incrementaron en 32,0 por ciento respecto de igual período del año anterior.

GRÁFICO N° 1
CRECIMIENTO DE LOS DESPACHOS DE CEMENTO
 (Variación % real respecto a similar mes del año anterior)

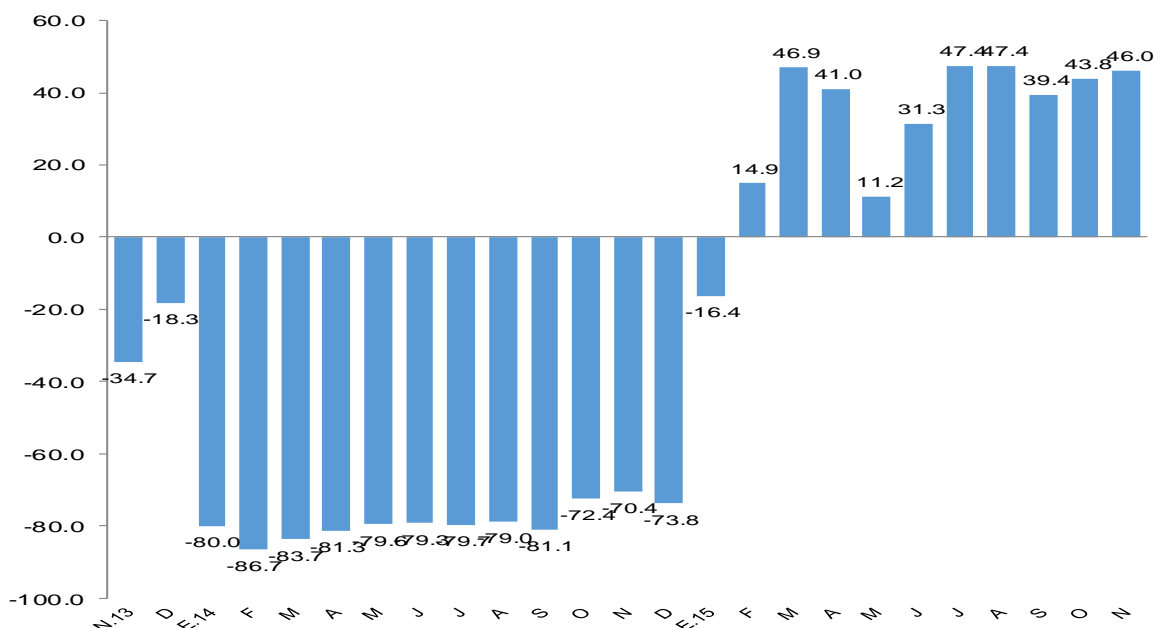

FUENTE: BCRP Sucursal Piura en base a información de Cementos Pacasmayo S.A.A y Cementos Selva S.A.

2.3 Arribos a los establecimientos de hospedaje

- En noviembre, el número de arribos a establecimientos de hospedaje se expandió en 24,6 por ciento respecto de similar mes del año anterior. Este resultado obedeció a la mayor llegada de visitantes nacionales (26,4 por ciento interanual) que contrarrestó la caída en el flujo de extranjeros (-13,1 por ciento). En lo que va del año, los arribos se incrementaron en 25,5 por ciento con relación a análogo período del año previo.

GRÁFICO N° 2
CRECIMIENTO DE ARRIBOS A ESTABLECIMIENTOS DE HOSPEDAJE
 (Variación %)

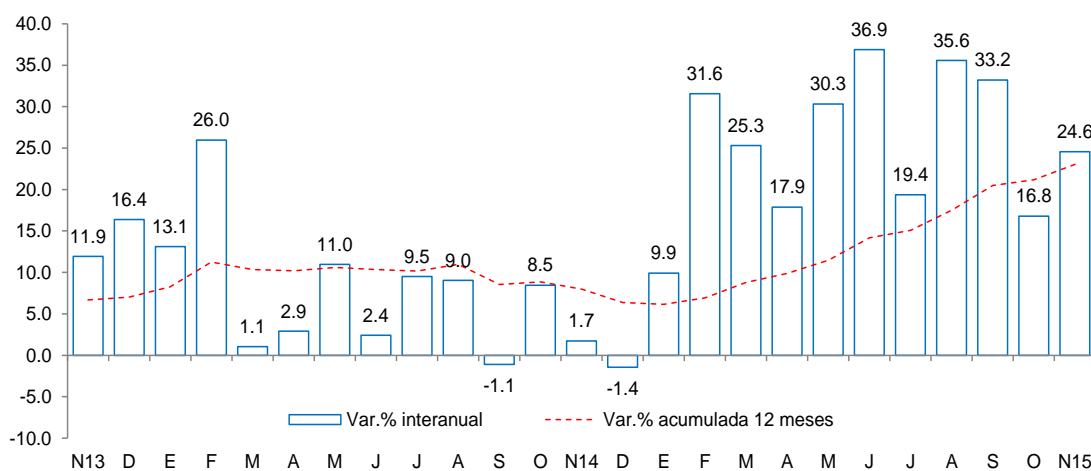

Fuente: Encuesta Mensual a Establecimientos de Hospedaje Temporal- MINCETUR

II. SECTOR EXTERNO

1. Exportaciones

- En noviembre, las exportaciones de Amazonas ascendieron a US\$ 1,3 millones, frente a US\$ 0,5 millones registrados en igual mes del año anterior, básicamente por la mayor venta de café.
- En lo que va del año, las exportaciones fueron de US\$6,9 millones, mostrando un incremento del 162,7 por ciento respecto a similar período del año previo debido al comportamiento positivo de los envíos de café. Los principales destinos fueron Estados Unidos (38,3 por ciento), Alemania (29,5 por ciento), Bélgica (10,4 por ciento), Suecia (7,5 por ciento), Italia (5,7 por ciento) y Países Bajos (4,8 por ciento).

CUADRO N° 5
EXPORTACIONES POR GRUPO DE PRODUCTOS 1/
(Valor FOB en millones de US\$)

	Estructura % 2013	NOVIEMBRE			ENERO - NOVIEMBRE		
		2014	2015	Var %	2014	2015	Var %
PRODUCTOS TRADICIONALES	80.8%	0.3	1.3	310.2	1.5	6.3	309.5
Agropecuario	80.8%	0.3	1.3	310.2	1.5	6.3	309.5
PRODUCTOS NO TRADICIONALES	19.2%	0.2	0.0	-100.0	1.1	0.6	-47.7
Agropecuario	18.3%	0.2	0.0	-100.0	0.6	0.5	-29.1
Otros	0.9%	0.0	0.0	n.d.	0.4	0.1	-74.5
TOTAL EXPORTACIONES	100.0%	0.5	1.3	151.5	2.6	6.9	162.7

1/ Cifras preliminares

FUENTE : SUNAT.

ELABORACIÓN: BCRP Sucursal Piura. Departamento de Estudios Económicos

III. ASPECTO LABORAL

1. Empleo

- En noviembre, el empleo en la ciudad de Chachapoyas, en empresas privadas formales de 10 a más trabajadores, disminuyó en 1,8 por ciento con relación análogo al mes del año anterior. Este comportamiento se debió a la menor contratación de personal en el sector de servicios (-3,6 por ciento).

CUADRO N° 6
CIUDAD DE CHACHAPOYAS: ÍNDICE MENSUAL DE EMPLEO EN EMPRESAS PRIVADAS
FORMALES DE 10 Y MÁS TRABAJADORES POR RAMA DE ACTIVIDAD ECONÓMICA 1/
(Octubre 2010 = 100)

Sectores	Noviembre			Enero - Noviembre		
	2014	2015	Var.%	2014	2015	Var.%
Extractiva 2/	-	-	-	-	-	-
Industria manufacturera	72.7	72.7	0.0	73.5	72.7	-1.1
Comercio	-	-	-	-	-	-
Transporte, almacenes y comunicaciones	106.1	115.7	9.1	106.1	114.8	8.3
Servicios 3/	110.1	106.1	-3.6	107.5	103.9	-3.3
Total	105.0	103.1	-1.8	103.9	101.2	-2.6

Nota: La información corresponde al primer día de cada mes.

1/ Cifras preliminares.

2/ Conformada por las subramas agricultura, pesca y minería.

3/ Conformada por las subramas servicios prestados a empresas, restaurantes y hoteles, establecimientos financieros, enseñanza, servicios sociales y comunales; y electricidad, gas y agua.

Fuente: MTPE - Encuesta Nacional de Variación del Empleo (ENVME)

Elaboración: BCRP, Sucursal Piura. Departamento de Estudios Económicos.

GRÁFICO N° 3
CIUDAD DE CHACHAPOYAS: EMPLEO FORMAL URBANO EN EMPRESAS DE 10 Y MÁS
TRABAJADORES
 (Variación % respecto de similar mes del año anterior)

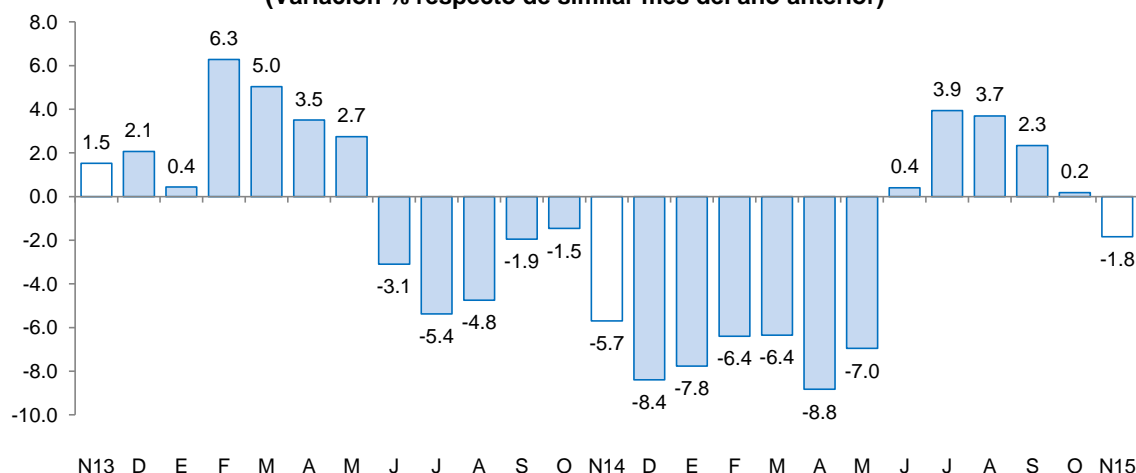

Fuente: Ministerio de Trabajo y Promoción del Empleo

IV. CRÉDITO Y DEPÓSITOS

1. Crédito

- En noviembre, el crédito registró un aumento de 9,1 por ciento interanual, el cual significó un ritmo de crecimiento menor al observado en similar mes del año pasado (11,8 por ciento).

CUADRO N° 6
CRÉDITO
 (Saldos en millones de nuevos soles)

	Saldos en millones de nuevos soles		Tasa de crecimiento (%)	
	Oct-15	Nov-15	Mes	12 Meses
POR TIPO DE CRÉDITO				
Empresas	344	349	1.5	9.4
Personas	122	122	-0.2	8.1
Consumo	100	100	-0.4	5.8
Hipotecario	22	22	0.9	19.8
TOTAL	466	471	1.1	9.1
POR TIPO DE MONEDA				
MN	459	464	1.1	9.6
ME (Mill. US\$)	2	2	-4.3	-19.0

Fuente: SBS y AFP.

Elaboración: BCRP, Sucursal Piura. Departamento de Estudios Económicos.

- Según tipo de moneda, el crédito en moneda nacional se expandió en 9,6 por ciento interanual, representando el 98,5 por ciento del total; por otra parte, las colocaciones en moneda extranjera se contrajeron en 19,0 por ciento desde una base reducida.

GRÁFICO Nº 3
EVOLUCIÓN DEL CRÉDITO 1/
(Variación % respecto a similar mes del año anterior)

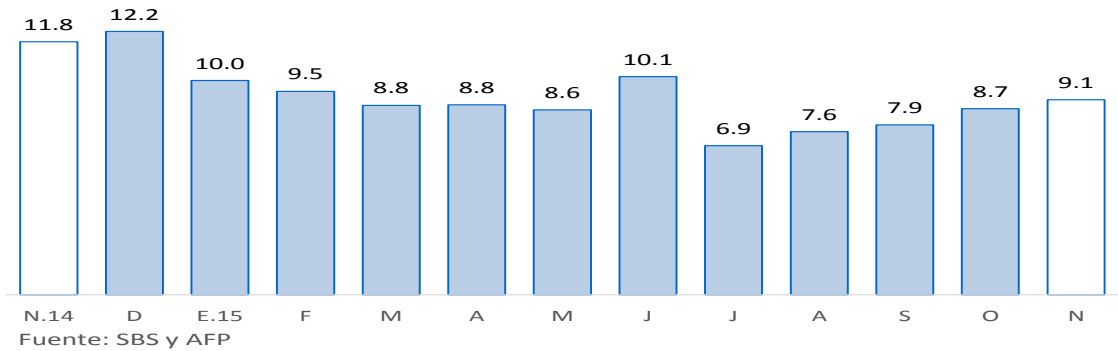

- En cuanto al tipo de crédito, el financiamiento a personas creció 8,1 por ciento, impulsado por la expansión del crédito de consumo e hipotecario (5,8 y 19,8 por ciento, respectivamente). Por otra parte, el financiamiento a empresas registró un crecimiento de 9,4 por ciento interanual, siendo notable la expansión del dirigido a medianas empresas (30,1 por ciento).

GRÁFICO Nº 4
EVOLUCIÓN DEL TIPO DE CRÉDITO 1/
(Variación % respecto a similar mes del año anterior)

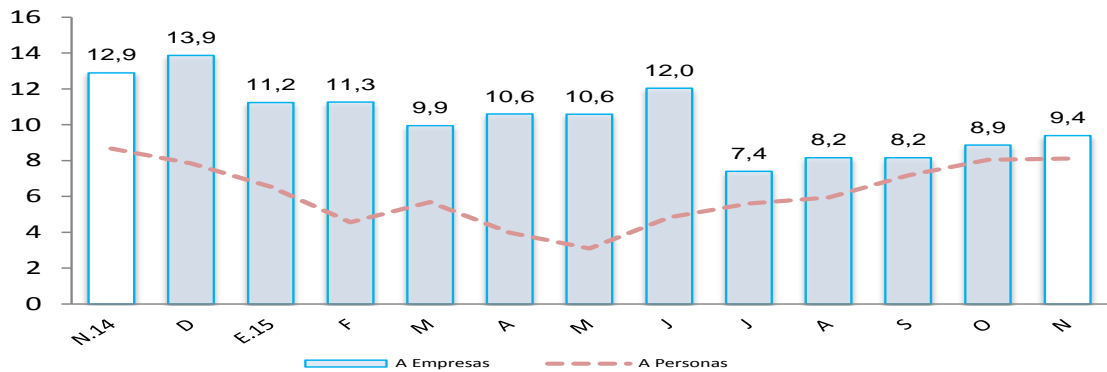

- La tasa de morosidad registrada en octubre fue de 6,1 por ciento; 0,1 por ciento por debajo del mismo mes de 2014 y por encima de la mora promedio nacional (3,0 por ciento). La morosidad de la banca múltiple fue de 9,2 por ciento; cajas municipales, 7,7 por ciento; Edpymes, 5,1 por ciento; Agrobanco, 3,0 por ciento; empresas financieras, 1,8 por ciento y Banco de la Nación, 1,4 por ciento.

GRÁFICO Nº 5
TASA DE MOROSIDAD

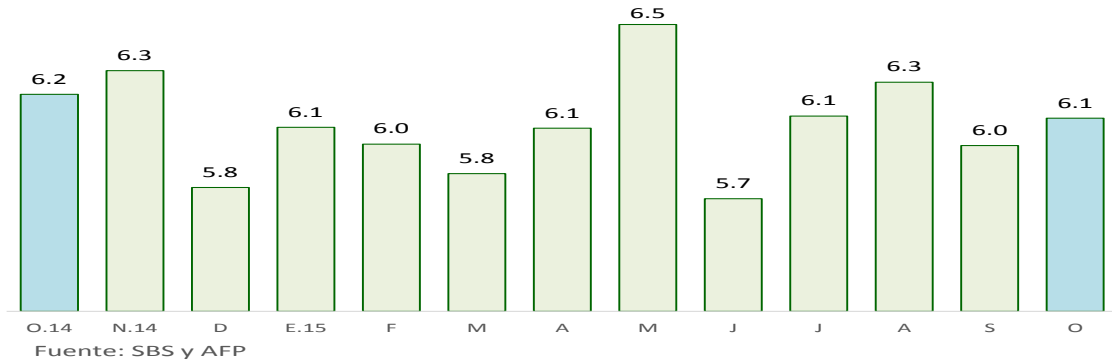

Elaboración: BCRP - Sucursal Piura. Departamento de Estudios Económicos



2. Depósitos

- En noviembre, los depósitos en las instituciones financieras aumentaron 28,6 por ciento interanual, mostrando un crecimiento sustancialmente mayor que el registrado en análogo mes del año anterior (15,9 por ciento).
- Por tipo de moneda, los depósitos en soles crecieron 28,8 por ciento interanual, mientras que los depósitos en moneda extranjera lo hicieron en 20,6 por ciento. La tasa de dolarización de los depósitos en el mes bajo análisis fue de 2,7 por ciento.

**CUADRO N° 7
DEPÓSITOS 1/
(Saldos en millones de nuevos soles)**

	Saldos en millones de nuevos soles		Tasa de crecimiento (%)	
	Oct-15	Nov-15	Mes	12 Meses
POR TIPO DE DEPÓSITO				
Vista	101	111	10.4	40.8
Ahorro	181	181	0.0	23.2
A plazo	27	28	3.6	21.1
TOTAL	309	320	3.7	28.6
POR TIPO DE MONEDA				
MN	300	312	4.0	28.8
ME (Mill. US\$)	3	3	-5.5	20.6

Fuente: SBS y AFP.

Elaboración: BCRP, Sucursal Piura. Departamento de Estudios Económicos.

- Según tipo de depósito, los ahorros corrientes, que representan el 56,6 por ciento del total, mostraron una expansión interanual de 23,2 por ciento, mientras que los depósitos a plazo crecieron en 21,1 por ciento y los depósitos a la vista, en 40,8 por ciento.

**GRÁFICO N° 6
CRECIMIENTO DE LOS DEPÓSITOS 1/
(Variación % nominal respecto a similar mes del año anterior)**

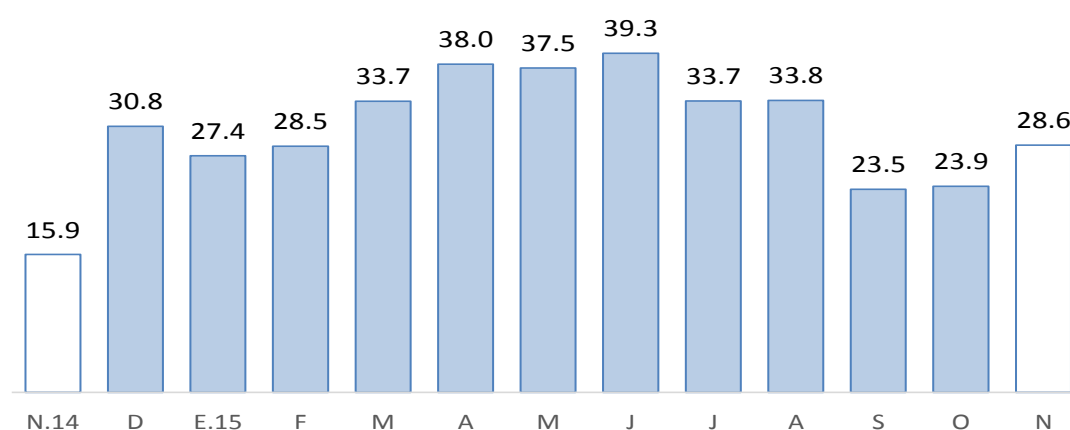

Fuente: SBS y AFP

V. GASTO PÚBLICO NO FINANCIERO

1. Gasto corriente no financiero

- En noviembre, el gasto público corriente no financiero alcanzó los S/.87 millones y creció en 29,0 por ciento, en términos reales, respecto de análogo mes del año pasado. Este comportamiento obedeció principalmente al mayor gasto interanual del Gobierno Nacional (63,4 por ciento). En lo que va del año, el gasto corriente se expandió en 28,1 por ciento merced básicamente al significativo incremento registrado por parte del Gobierno Nacional (59,9 por ciento).

CUADRO N° 8
GASTO PÚBLICO 1/2
(Millones de nuevos soles)

	NOVIEMBRE			ENERO - NOVIEMBRE		
	2014	2015	Var.% real	2014	2015	Var.% real
Gobierno Nacional	24	42	63,4	311	514	59,9
Gobierno Regional	32	36	8,4	337	373	7,0
Gobiernos locales	8	9	6,5	95	97	-1,3
TOTAL	65	87	29,0	743	985	28,1

1/ Información actualizada al 30 de noviembre 2015.

2/ Comprende el gasto en remuneraciones, pensiones, bienes y servicios.

Fuente: Ministerio de Economía y Finanzas.

Elaboración: BCRP, Sucursal Piura. Departamento de Estudios Económicos.

2. Gasto de capital

- En el mes bajo análisis, la inversión pública total alcanzó los S/.63 millones mostrando una disminución del 35,4 por ciento, en términos reales, respecto a similar período del año anterior, por el menor gasto de capital del Gobierno Nacional (-39,5 por ciento interanual), Gobierno Regional (-35,0 por ciento) y Gobiernos Locales (-34,1 por ciento). Por otra parte, en los primeros once meses del año, la inversión pública acumulada se incrementó en 1,5 por ciento, debido a la expansión observada en el Gobierno Nacional (21,8 por ciento) y en los Gobiernos Locales (11,7 por ciento).

CUADRO N° 9
INVERSIÓN PÚBLICA 1/ 2/
(Millones de nuevos soles)

	NOVIEMBRE			ENERO - NOVIEMBRE		
	2014	2015	Var.% real	2014	2015	Var.% real
Gobierno Nacional	15	10	-39,5	241	304	21,8
Gobierno Regional	40	27	-35,0	196	139	-31,6
Gobiernos locales	38	26	-34,1	159	184	11,7
Inversión Pública	94	63	-35,4	596	627	1,5

1/ Información actualizada al 30 de noviembre 2015.

2/ Comprende la adquisición de activos no financieros.

Fuente: Ministerio de Economía y Finanzas.

Elaboración: BCRP, Sucursal Piura. Departamento de Estudios Económicos.

- En cuanto al avance de la inversión pública, al finalizar octubre representa el 70,4 por ciento del Presupuesto Institucional Modificado (PIM), ascendente a S/.891 millones. El Gobierno Nacional registra una ejecución del 86,5 por ciento; el Gobierno Regional, del 64,4 por ciento y los Gobiernos Locales, del 57,0 por ciento.

GRÁFICO Nº 7
CRECIMIENTO DE LA INVERSIÓN PÚBLICA 1/
 (Variación % real)

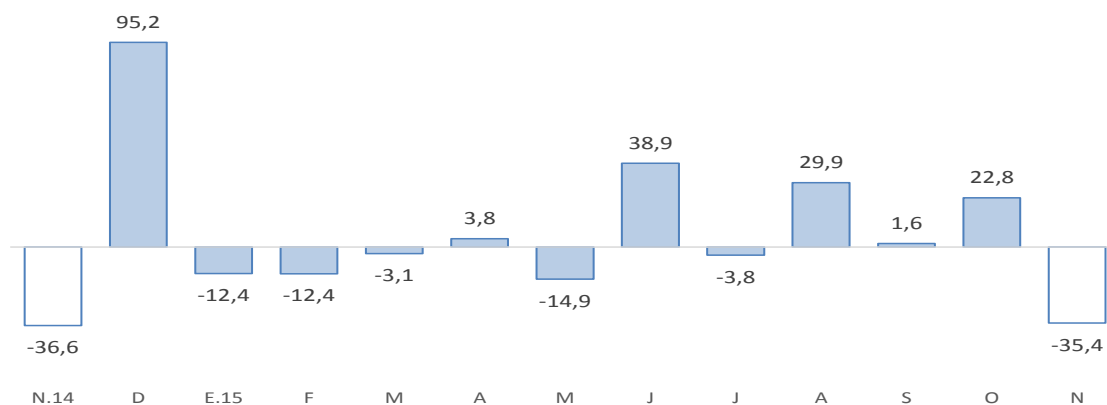

Fuente: BCRP-Departamento de Estadísticas Fiscales

Fuente: Ministerio de Economía y Finanzas (MEF)

- La inversión del Gobierno Nacional estuvo enfocada, en buena medida, en instalaciones educativas (S/.1,9 millones) y en el mejoramiento de los servicios turísticos públicos, entre ellos el centro arqueológico monumental Kuelap (S/.0,5 de millón).
- De otro lado, el gasto de capital del Gobierno Regional se orientó a instalaciones educativas (S/.6,5 millones), instalaciones médicas (S/. 2,0 millones), infraestructura vial (S/.7,0 millones), electrificación rural (S/. 2,3 millones) y agua y saneamiento (S/.1,7 millones).
- La inversión de los Gobiernos Locales se asignó principalmente a instalaciones educativas (S/.5,4 millones), instalaciones médicas (S/.2,4 millones), proyectos de agua y saneamiento (4,6 millones) y al mejoramiento del servicio de protección y control de inundaciones de Churuja (S/.1,0 millón).

VI. ANEXOS

ANEXO 1

**AMAZONAS: PRODUCCIÓN AGROPECUARIA 1/
(TM)**

	2014		2015											
	NOV	DIC	ENE	FEB	MAR	ABR	MAY	JUN	JUL	AGO	SET	OCT		NOV
AGRÍCOLA														AGRÍCOLA
Arroz	9 246	21 339	25 810	24 844	36 237	46 225	36 466	37 775	35 910	22 344	36 902	17 543	10 546	Arroz
Cacao	248	216	191	224	321	531	570	659	665	578	414	245	184	Cacao
Café	0	0	0	0	138	5 631	6 794	8 400	7 880	4 471	1 737	32	0	Café
Caña de azúcar	10 695	9 687	10 318	10 080	9 607	9 579	9 565	9 929	9 670	9 742	9 818	9 814	9 814	Caña de azúcar
Frijol g/s	8	135	418	660	185	136	227	1 006	4 187	222	76	47	1	Frijol g/s
Limón Sutil	577	614	526	554	571	574	569	608	611	593	593	541	558	Limón Sutil
Maíz Amiláceo	0	189	9	392	379	34	264	1 665	5 438	227	80	82	51	Maíz Amiláceo
Maíz Amarillo Duro	250	659	1 306	1 364	1 464	3 118	6 269	4 052	3 994	3 695	1 381	469	173	Maíz Amarillo Duro
Maíz choclo	55	305	378	372	1 459	2 173	1 804	874	19	0	0	10	13	Maíz choclo
Naranja	285	277	372	418	438	853	767	923	623	495	374	296	250	Naranja
Olluco	73	111	20	58	50	71	386	454	232	71	46	114	64	Olluco
Papa	3 748	2 135	2 909	3 690	4 912	3 437	4 703	7 936	9 024	8 496	7 196	7 518	3 982	Papa
Pastos	315 599	312 274	226 325	216 969	219 509	223 205	221 961	222 092	222 215	216 661	227 104	204 044	293 622	Pastos
Piña	755	727	786	764	757	736	710	712	768	676	618	580	672	Piña
Plátano	11 694	11 657	11 738	11 433	11 388	11 296	11 185	11 246	11 391	11 410	11 744	11 491	11 418	Plátano
Yuca	13 155	12 712	13 403	13 348	13 007	13 443	15 717	12 893	15 641	14 808	11 642	10 479	12 228	Yuca
PECUARIO														PECUARIO
Carne de ave ^{2/}	46	43	31	42	42	40	142	40	44	45	48	48	50	Carne de ave ^{2/}
Carne de caprino ^{2/}	11	12	12	11	12	13	13	13	13	12	12	12	12	Carne de caprino ^{2/}
Carne de ovino ^{2/}	18	25	16	16	17	15	17	16	15	16	16	17	16	Carne de ovino ^{2/}
Carne de porcino ^{2/}	174	204	164	168	169	156	165	169	167	169	188	170	167	Carne de porcino ^{2/}
Carne de vacuno ^{2/}	1 374	1 510	1 347	1 466	1 371	1 320	1 342	1 417	1 337	1 392	1 406	1 340	1 372	Carne de vacuno ^{2/}
Huevos	32	32	31	31	32	33	32	32	32	32	35	35	37	Huevos
Leche	6 099	6 615	6 827	6 317	7 067	6 962	7 115	6 455	6 503	6 339	6 042	6 373	6 342	Leche

1/ Cifras preliminares

2/ Peso neto

FUENTE: Dirección Regional de Agricultura

ELABORACIÓN: BCRP Sucursal Piura. Departamento de Estudios Económicos



ANEXO 2

AMAZONAS: PRODUCCIÓN MANUFACTURERA 1/
(Índice de volumen físico : 1998 = 100)

DESCRIPCIÓN	2014		2015											DESCRIPCIÓN
	NOV	DIC	ENE	FEB	MAR	ABR	MAY	JUN	JUL	AGO	SET	OCT	NOV	
Manufactura Primaria														Manufactura Primaria
Diesel y Fuel Oil	0.0	20.2	18.5	0.0	7.4	0.0	0.0	0.0	0.0	0.0	0.0	0.0	0.0	Diesel y Fuel Oil
Gasolinas	0.0	35.8	40.5	38.8	0.0	0.0	0.0	0.0	0.0	0.0	0.0	0.0	0.0	Gasolinas
Turbo y Kerosene	0.0	0.0	0.0	0.0	0.0	0.0	0.0	0.0	0.0	0.0	0.0	0.0	0.0	Turbo y Kerosene
TOTAL	0.0	15.2	14.8	4.2	4.2	0.0	0.0	0.0	0.0	0.0	0.0	0.0	0.0	TOTAL

1/ Cifras Preliminares

FUENTE: PETROPERU

ELABORACIÓN: BCRP Sucursal Piura. Departamento de Estudios Económicos

ANEXO 3

**AMAZONAS: PRODUCCIÓN MANUFACTURERA 1/
(Variación Porcentual)**

DESCRIPCIÓN	2014		2015											DESCRIPCIÓN
	NOV	DIC	ENE	FEB	MAR	ABR	MAY	JUN	JUL	AGO	SET	OCT	NOV	
Manufactura Primaria														Manufactura Primaria
Diesel y Fuel Oil	-100.0	-74.0	-47.5	n.d.	1337.1	n.d.	n.d.	n.d.	n.d.	n.d.	n.d.	n.d.	n.d.	Diesel y Fuel Oil
Gasolinas	n.d.	-43.1	77.3	343.5	-100.0	n.d.	-100.0	n.d.	n.d.	n.d.	n.d.	n.d.	n.d.	Gasolinas
Turbo y Kerosene	n.d.	n.d.	n.d.	n.d.	n.d.	n.d.	n.d.	n.d.	n.d.	n.d.	n.d.	n.d.	n.d.	Turbo y Kerosene
TOTAL	-100.0	-69.9	-33.8	343.5	-17.3	n.d.	-100.0	n.d.	n.d.	n.d.	n.d.	n.d.	n.d.	TOTAL

1/ Variación mayor a 1000 por ciento.

FUENTE: PETROPERU

ELABORACION: BCRP. Sucursal Piura. Departamento de Estudios Económicos.



ANEXO 4

AMAZONAS: EXPORTACIONES FOB POR GRUPOS DE PRODUCTO 1/
Millones de US\$

TIPO	2014		2015										TIPO	
	NOV	DIC	ENE	FEB	MAR	ABR	MAY	JUN	JUL	AGO	SET	OCT		NOV
I. Productos Tradicionales	0.3	0.7	0.3	0.5	0.0	0.1	0.1	0.1	1.0	0.7	1.3	1.0	1.3	I. Productos Tradicionales
Agropecuario	0.3	0.7	0.3	0.5	0.0	0.1	0.1	0.1	1.0	0.7	1.3	1.0	1.3	Agropecuario
II. Productos No Tradicionales	0.2	0.2	0.0	0.0	0.0	0.0	0.1	0.1	0.0	0.1	0.0	0.2	0.0	II. Productos No Tradicionales
Agropecuario	0.2	0.2	0.0	0.0	0.0	0.0	0.1	0.1	0.0	0.1	0.0	0.1	0.0	Agropecuario
Maderas y Papeles	0.0	0.0	0.0	0.0	0.0	0.0	0.0	0.0	0.0	0.0	0.0	0.0	0.0	Maderas y Papeles
Metal-Mecánico	0.0	0.0	0.0	0.0	0.0	0.0	0.0	0.0	0.0	0.0	0.0	0.1	0.0	Metal-Mecánico
Minería No Metálica	0.0	0.0	0.0	0.0	0.0	0.0	0.0	0.0	0.0	0.0	0.0	0.0	0.0	Minería No Metálica
Químico	0.0	0.0	0.0	0.0	0.0	0.0	0.0	0.0	0.0	0.0	0.0	0.0	0.0	Químico
Resto de No Tradicionales	0.0	0.0	0.0	0.0	0.0	0.0	0.0	0.0	0.0	0.0	0.0	0.0	0.0	Resto de No Tradicionales
Sidero-Metalúrgico y Joyería	0.0	0.0	0.0	0.0	0.0	0.0	0.0	0.0	0.0	0.0	0.0	0.0	0.0	Sidero-Metalúrgico y Joyería
Textil	0.0	0.0	0.0	0.0	0.0	0.0	0.0	0.0	0.0	0.0	0.0	0.0	0.0	Textil
TOTAL EXPORTACIONES	0.5	0.9	0.3	0.6	0.0	0.1	0.2	0.2	1.0	0.8	1.3	1.2	1.3	TOTAL EXPORTACIONES

1/ Cifras preliminares

FUENTE: SUNAT

ELABORACIÓN: BCRP Sucursal Piura. Departamento de Estudios Económicos



ANEXO 5

**AMAZONAS: EXPORTACIONES DE PRODUCTOS NO TRADICIONALES 1/
(Millones de US\$)**

TIPO	2014		2015											TIPO
	NOV	DIC	ENE	FEB	MAR	ABR	MAY	JUN	JUL	AGO	SET	OCT	NOV	
Cacao	0.18	0.18	0.00	0.00	0.00	0.00	0.10	0.10	0.00	0.10	0.00	0.10	0.00	Cacao
Otros prod.agropec. no tradicionales	0.02	0.00	0.03	0.03	0.00	0.00	0.00	0.00	0.00	0.00	0.00	0.00	0.00	Otros prod.agropec. no tradicionales
AGROPECUARIO	0.20	0.18	0.03	0.03	0.00	0.00	0.10	0.10	0.00	0.10	0.00	0.10	0.00	AGROPECUARIO
OTROS NO TRADICIONALES	0.00	0.00	0.00	0.00	0.00	0.00	0.00	0.00	0.00	0.00	0.00	0.11	0.00	OTROS NO TRADICIONALES
TOTAL EXPORTACIONES NO TRADICIONALES	0.20	0.18	0.03	0.03	0.00	0.00	0.10	0.10	0.00	0.10	0.00	0.20	0.00	TOTAL EXPORTACIONES NO TRADICIONALES

1/ Cifras preliminares

FUENTE: SUNAT www.sunat.gob.pe

ELABORACIÓN: BCRP Sucursal Piura. Departamento de Estudios Económicos



ANEXO 6

AMAZONAS: INGRESOS CORRIENTES DEL GOBIERNO CENTRAL 1/
(Millones de nuevos soles)

	2014		2015											
	NOV	DIC	ENE	FEB	MAR	ABR	MAY	JUN	JUL	AGO	SET	OCT	NOV	
I. Ingresos Tributarios	3.1	4.3	4.3	2.9	2.9	3.1	2.8	2.7	2.6	2.6	2.2	2.8	2.7	I. Ingresos Tributarios
1. Impuestos a los ingresos	2.2	3.2	3.3	1.8	2.1	2.2	2.0	1.8	1.9	1.8	1.7	2.2	2.1	1. Impuestos a los ingresos
-Personas Naturales	0.6	0.6	1.0	0.4	0.4	0.4	0.4	0.5	0.4	0.4	0.5	0.5	0.5	-Personas Naturales
-Personas Jurídicas	1.4	2.4	2.2	1.3	1.1	0.9	1.0	1.1	1.3	1.3	1.3	1.7	1.6	-Personas Jurídicas
-Regularización	0.2	0.3	0.2	0.1	0.6	0.8	0.5	0.3	0.2	0.1	0.0	0.0	0.0	-Regularización
2. Impuestos a la Importación	0.0	0.0	0.0	0.0	0.0	0.0	0.0	0.0	0.0	0.0	0.0	0.0	0.0	2. Impuestos a la Importación
3. Impuestos General a las Ventas	0.4	0.4	0.4	0.3	0.3	0.2	0.3	0.2	0.3	0.3	0.2	0.2	0.2	3. Impuestos General a las Ventas
-Operaciones Internas	0.4	0.4	0.4	0.3	0.3	0.2	0.3	0.2	0.3	0.3	0.2	0.2	0.2	-Operaciones Internas
-Operaciones Externas	0.0	0.0	0.0	0.0	0.0	0.0	0.0	0.0	0.0	0.0	0.0	0.0	0.0	-Operaciones Externas
4. Impuestos Selectivo al Consumo	0.0	0.0	0.0	0.1	0.0	0.0	0.0	0.0	0.0	0.0	0.0	0.0	0.0	4. Impuestos Selectivo al Consumo
5. Otros ingresos tributarios	0.5	0.7	0.6	0.8	0.4	0.7	0.5	0.6	0.3	0.5	0.3	0.3	0.3	5. Otros ingresos tributarios
II. Ingresos No Tributarios	0.0	0.0	0.0	0.0	0.0	0.0	0.0	0.0	0.0	0.0	0.0	0.0	0.0	II. Ingresos No Tributarios
INGRESOS CORRIENTES (I+II)	3.1	4.3	4.3	2.9	2.9	3.1	2.8	2.7	2.6	2.6	2.2	2.8	2.7	INGRESOS CORRIENTES (I+II)

1/ En Términos Reales

FUENTE: SUNAT

ELABORACIÓN: BCRP Sucursal Piura. Departamento de Estudios Económicos



ANEXO 7

AMAZONAS: GASTOS NO FINANCIEROS DEL GOBIERNO NACIONAL

(Millones de nuevos soles)

	2014		2015											
	NOV	DIC	ENE	FEB	MAR	ABR	MAY	JUN	JUL	AGO	SET	OCT	NOV	
GASTOS NO FINANCIEROS	39.9	131.3	56.6	56.6	67.5	126.3	47.4	94.2	50.6	59.4	49.6	180.0	54.3	GASTOS NO FINANCIEROS
a. GASTOS CORRIENTES	24.4	59.0	39.7	48.4	52.7	43.5	38.2	78.7	38.8	39.9	37.2	55.2	41.6	a. GASTOS CORRIENTES
1. Personal y obligaciones sociales	7.7	9.4	14.4	14.1	14.1	14.1	14.4	15.2	14.3	6.0	6.8	9.5	7.4	1. Personal y obligaciones sociales
2. Pensiones y otras prestaciones sociales	0.4	0.9	0.0	0.3	0.4	0.6	0.4	0.4	0.7	0.4	0.4	0.6	0.4	2. Pensiones y otras prestaciones sociales
3. Bienes y servicios	15.5	11.9	7.7	15.7	27.4	10.3	21.5	41.0	14.9	19.9	18.1	21.0	19.3	3. Bienes y servicios
4. Donaciones y transferencias	0.6	0.0	16.2	7.1	4.2	1.2	0.6	1.2	0.6	0.3	0.5	6.8	4.4	4. Donaciones y transferencias
5. Otros gastos	0.2	36.8	1.4	11.2	6.6	17.3	1.3	20.9	8.3	13.3	11.4	17.3	10.1	5. Otros gastos
b. GASTOS DE CAPITAL	15.4	72.3	16.9	8.2	14.8	82.8	9.2	15.5	11.8	19.5	12.4	124.8	12.7	b. GASTOS DE CAPITAL
1. Adquisición de activos no financieros	15.4	62.5	16.9	8.2	13.7	74.5	8.1	15.5	10.6	18.4	8.5	119.7	9.7	1. Adquisición de activos no financieros
2. Otros gastos de capital	0.0	9.7	0.0	0.0	1.1	8.3	1.1	0.0	1.2	1.1	3.9	5.1	3.0	2. Otros gastos de capital

FUENTE: Ministerio de Economía y Finanzas.

ELABORACIÓN: BCRP Sucursal Piura. Departamento de Estudios Económicos

ANEXO 8

AMAZONAS: GASTOS NO FINANCIEROS DEL GOBIERNO REGIONAL
(Millones de nuevos soles)

	2014		2015											
	NOV	DIC	ENE	FEB	MAR	ABR	MAY	JUN	JUL	AGO	SET	OCT		NOV
GASTOS NO FINANCIEROS	72.1	130.6	30.5	34.1	43.3	47.6	37.3	42.7	47.8	50.6	59.5	55.7	63.1	GASTOS NO FINANCIEROS
a. GASTOS CORRIENTES	31.7	57.3	30.4	27.3	29.1	35.8	29.9	33.2	37.9	35.6	37.2	41.0	35.7	a. GASTOS CORRIENTES
1. Personal y obligaciones sociales	21.1	35.7	24.6	20.4	21.4	23.4	23.3	22.8	25.7	24.4	25.7	30.5	23.8	1. Personal y obligaciones sociales
2. Pensiones y otras prestaciones sociales	1.9	2.9	2.3	1.6	1.6	1.7	1.8	2.0	2.2	1.9	1.6	1.7	2.1	2. Pensiones y otras prestaciones sociales
3. Bienes y servicios	6.9	16.1	3.4	5.2	6.0	10.6	4.6	8.3	9.9	9.3	9.8	8.7	9.8	3. Bienes y servicios
4. Donaciones y transferencias	0.0	0.0	0.0	0.0	0.0	0.0	0.0	0.0	0.0	0.0	0.0	0.0	0.0	4. Donaciones y transferencias
5. Otros gastos	1.7	2.6	0.1	0.1	0.1	0.1	0.2	0.1	0.1	0.0	0.1	0.1	0	5. Otros gastos
b. GASTOS DE CAPITAL	40.5	73.3	0.1	6.8	14.2	11.8	7.4	9.5	9.9	15.0	22.3	14.7	27.4	b. GASTOS DE CAPITAL
1. Adquisición de activos no financieros	40.5	73.3	0.1	6.8	14.2	11.8	7.4	9.5	9.9	15.0	22.3	14.7	27.4	1. Adquisición de activos no financieros
2. Otros gastos de capital	0.0	0.0	0.0	0.0	0.0	0.0	0.0	0.0	0.0	0.0	0.0	0.0	0.0	2. Otros gastos de capital

FUENTE: Ministerio de Economía y Finanzas.

ELABORACIÓN: BCRP Sucursal Piura. Departamento de Estudios Económicos



ANEXO 9

AMAZONAS: GASTOS NO FINANCIEROS DE LOS GOBIERNOS LOCALES
(Millones de nuevos soles)

	2014		2015											
	NOV	DIC	ENE	FEB	MAR	ABR	MAY	JUN	JUL	AGO	SET	OCT		NOV
GASTOS NO FINANCIEROS	47.2	143.6	5.8	12.6	26.0	21.1	20.8	28.4	37.0	25.5	35.1	34.0	35.9	GASTOS NO FINANCIEROS
a. GASTOS CORRIENTES	8.5	18.8	4.2	7.3	9.8	9.4	9.5	10.1	10.3	9.1	9.8	8.7	9.4	a. GASTOS CORRIENTES
1. Personal y obligaciones sociales	2.0	2.7	1.5	2.9	2.2	2.1	2.0	1.9	2.5	2.0	2.0	2.0	2.0	1. Personal y obligaciones sociales
2. Pensiones y otras prestaciones sociales	0.9	1.4	0.1	0.1	0.5	0.4	0.5	0.9	1.2	0.6	1.0	0.9	0.8	2. Pensiones y otras prestaciones sociales
3. Bienes y servicios	5.1	12.8	2.5	4.2	6.9	6.7	6.8	7.2	6.0	6.3	5.8	5.3	5.3	3. Bienes y servicios
4. Donaciones y transferencias	0.5	1.7	0.0	0.0	0.0	0.0	0.1	0.0	0.5	0.1	0.9	0.3	1.1	4. Donaciones y transferencias
5. Otros gastos	0.1	0.2	0.1	0.1	0.2	0.2	0.1	0.1	0.1	0.1	0.1	0.2	0.2	5. Otros gastos
b. GASTOS DE CAPITAL	38.8	124.8	1.6	5.3	16.2	11.7	11.3	18.3	26.7	16.4	25.3	25.3	26.5	b. GASTOS DE CAPITAL
1. Adquisición de activos no financieros	38.4	124.5	1.6	5.3	16.2	11.7	11.3	18.3	26.7	16.4	25.2	25.2	26.3	1. Adquisición de activos no financieros
2. Otros gastos de capital	0.4	0.3	0.0	0.0	0.0	0.0	0.0	0.0	0.0	0.0	0.1	0.1	0.2	2. Otros gastos de capital

FUENTE: Ministerio de Economía y Finanzas.

ELABORACIÓN: BCRP Sucursal Piura. Departamento de Estudios Económicos



ANEXO 10

AMAZONAS: CARTERA PESADA EN EL SISTEMA FINANCIERO 1/
(En porcentajes)

ENTIDADES FINANCIERAS	2014			2015										ENTIDADES FINANCIERAS
	OCT	NOV	DIC	ENE	FEB	MAR	ABR	MAY	JUN	JUL	AGO	SEP	OCT	
A. BANCO DE LA NACIÓN	1.2	1.2	1.2	1.2	1.2	1.2	1.1	1.3	1.6	1.6	1.6	1.6	1.4	A. BANCO DE LA NACIÓN
B. EMPRESAS BANCARIAS	9.9	9.6	9.0	9.1	9.5	9.5	9.9	11.3	11.1	11.4	11.3	10.0	9.2	B. EMPRESAS BANCARIAS
Agrobanco	1.6	1.8	1.9	1.9	1.7	2.6	3.3	3.7	3.3	2.4	2.3	2.3	3.0	Agrobanco
C. INSTITUCIONES DE MICROFINANZAS														C. INSTITUCIONES DE MICROFINANZAS
Cajas municipales	7.7	8.0	7.1	7.7	7.4	7.0	7.0	7.3	5.6	6.6	7.1	7.1	7.7	Cajas municipales
Edpymes	6.0	6.0	6.3	6.0	6.0	5.9	5.8	5.1	5.0	4.8	4.9	5.0	5.1	Edpymes
Empresas financieras	3.3	3.5	3.7	4.4	4.7	3.7	3.0	3.1	2.9	2.0	1.7	1.8	1.8	Empresas financieras
TOTAL	6.2	6.3	5.8	6.1	6.0	5.8	6.1	6.5	5.7	6.1	6.3	6.0	6.1	TOTAL

1/ Cifras preliminares

FUENTE: SBS

ELABORACIÓN: BCRP Sucursal Piura. Departamento de Estudios Económicos

