

BANCO CENTRAL DE RESERVA DEL PERÚ
SUCURSAL PIURA



AMAZONAS: Síntesis de Actividad Económica
Septiembre 2015¹

Departamento de Estudios Económicos

El Banco Central de Reserva del Perú (BCRP) ha considerado presentar un conjunto de indicadores sectoriales de actividad económica con la finalidad de poder realizar el seguimiento del desempeño de la economía departamental. Para el sector real, se ha utilizado el Valor Bruto de Producción a precios del año 2007 para los sectores disponibles. Cabe señalar que a partir de enero 2014, el Instituto Nacional de Estadística (INEI) ha realizado el cambio de año base (de 1994 a 2007) para la construcción del Producto Bruto Interno (PBI) nacional, estando en elaboración la desagregación departamental. En la medida que se publique la referida información, el BCRP volvería a elaborar para cada departamento un indicador agregado de actividad económica.

¹ En el presente informe participaron Mario Alvarado Tabacchi, María Alama Salazar y Bersabeth Palacios Patrón

ÍNDICE

	<i>Página</i>
RESUMEN EJECUTIVO.....	3
I. ACTIVIDAD PRODUCTIVA.....	4
1. Actividad primaria.....	4
1.1 Sector agropecuario.....	4
2. Otros indicadores sectoriales.....	5
2.1 Sector manufactura.....	5
2.2 Sector construcción.....	5
2.3 Arribos a los establecimientos de hospedaje.....	6
II. SECTOR EXTERNO.....	7
1. Exportaciones.....	7
III. CRÉDITO Y DEPÓSITOS.....	7
1. Créditos.....	7
2. Depósitos.....	9
IV. GASTO PÚBLICO NO FINANCIERO.....	10
1. Gasto corriente no financiero.....	10
2. Gasto de capital.....	10
V. ANEXOS.....	12



RESUMEN EJECUTIVO

Principales hechos de importancia

- En septiembre, la **actividad agropecuaria** creció en 10,7 por ciento respecto de análogo mes del año previo.
- En cuanto a los **otros indicadores** de actividad económica en la región, se expandieron los despachos de cemento (39,4 por ciento), arribos a establecimientos de hospedaje (33,1 por ciento), crédito (7,9 por ciento) e inversión pública (1,6 por ciento). De otro lado, la actividad de refinación de petróleo se mantuvo paralizada.

Actividad primaria

- En septiembre, la **actividad agropecuaria** creció en 10,7 por ciento respecto de similar mes del año pasado debido a la expansión de la producción agrícola (11,7 por ciento) y pecuaria (4,4 por ciento). Este desempeño positivo obedeció principalmente a la mayor producción de arroz (31,1 por ciento) y pastos (7,8 por ciento), lo que compensó la caída en café (-4,6 por ciento).

Otros indicadores de actividad económica

- En septiembre, la actividad de **refinación de petróleo** estuvo paralizada.
- En el mes bajo análisis, los **despachos de cemento** crecieron en 39,4 por ciento con relación a igual período de 2014; en parte, incidió el incremento de la inversión en el Gobierno Regional y en Gobiernos Locales.
- El número de **arribos a establecimientos de hospedaje** se expandió en 33,1 por ciento interanual. Este resultado obedeció a la mayor llegada de visitantes nacionales (32,6 por ciento interanual) y extranjeros (44,7 por ciento).
- El **crédito** aumentó en 7,9 por ciento respecto a septiembre del año pasado. El financiamiento a empresas se expandió en 8,2 por ciento y el financiamiento a personas, en 7,2 por ciento. En este último caso incidió el incremento del crédito de consumo (4,8 por ciento) e hipotecario (19,6 por ciento).
- Por su parte, la **inversión pública** mostró un incremento del 1,6 por ciento, en términos reales, respecto a septiembre del año anterior, por el mayor gasto de capital del Gobierno Regional (9,1 por ciento interanual) y de los Gobiernos Locales (2,6 por ciento).

CUADRO N° 1
OTROS INDICADORES DE ACTIVIDAD ECONÓMICA
(Variación % respecto a similar mes del año anterior)

	Abr.15	May.15	Jun.15	Jul.15	Ago.15	Sep.15
Producción industrial 1/	→ 0.0	↓ -100.0	↓ -100.0	→ 0.0	→ 0.0	→ 0.0
Despachos de cemento 1/	↑ 41.0	↑ 11.2	↑ 31.3	↑ 47.4	↑ 47.4	↑ 39.4
Arribos a establecimientos de hospedaje 1/	↑ 17.9	↑ 30.3	↑ 36.9	↑ 19.4	↑ 35.6	↑ 33.1
Crédito 2/	↑ 8.8	↑ 8.6	↑ 10.1	↑ 6.9	↑ 7.6	↑ 7.9
Crédito de consumo 2/	↑ 2.3	↑ 1.7	↑ 2.7	↑ 2.6	↑ 3.5	↑ 4.8
Crédito hipotecario 2/	↑ 11.1	↑ 12.4	↑ 16.1	↑ 21.9	↑ 18.8	↑ 19.6
Inversión pública 1/	↑ 3.8	↓ -14.9	↑ 38.9	↓ -3.8	↑ 29.9	↑ 1.6

1/ En términos reales.

2/ En términos nominales.

Fuentes: Petroperu, Cementos Selva, Ministerio de Trabajo, SBS y MEF.

I. ACTIVIDAD PRODUCTIVA

1. Actividad primaria

1.1 Sector agropecuario

- En septiembre, la actividad agropecuaria creció en 10,7 por ciento respecto de similar mes del año pasado debido a la expansión de la producción agrícola (11,7 por ciento) y pecuaria (4,4 por ciento). Este desempeño positivo obedeció principalmente a la mayor producción de arroz (31,1 por ciento) y pastos (7,8 por ciento), lo que compensó la caída en café (-4,6 por ciento).

CUADRO N° 2
SECTOR AGROPECUARIO 1/
(Toneladas)

Subsectores	Estructura Porcentual 2013 2/	SEPTIEMBRE			ENERO-SEPTIEMBRE		
		2014	2015	Var.%	2014	2015	Var.%
AGRÍCOLA	90.17			11.7			1.4
Orientada al mercado externo y agroindustria 2/	24.80			-4.0			-4.4
Café	18.98	2 357	2 249	-4.6	34 057	31 795	-6.6
Cacao	2.60	424	413	-2.6	4 022	4 145	3.0
Caña de azúcar	1.14	10 452	10 404	-0.5	95 041	91 623	-3.6
Maíz amarillo duro	2.08	485	486	0.2	26 963	28 920	7.3
Orientada al mercado interno 2/	65.37			16.8			4.1
Arroz	31.25	28 148	36 902	31.1	294 421	299 335	1.7
Frijol grano seco	1.55	65	75	15.2	5 709	7 159	25.4
Limón	0.34	564	593	5.2	5 032	4 962	-1.4
Maíz amiláceo	0.84	80	80	0.0	6 196	8 523	37.6
Maíz choclo	0.50	30	0	-100.0	6 151	5 214	-15.2
Naranja	0.31	374	374	-0.1	5 240	5 132	-2.1
Papa	3.66	7 223	6 742	-6.7	47 863	49 429	3.3
Pastos	15.29	210 446	226 779	7.8	1 920 339	1 973 431	2.8
Piña	0.48	838	618	-26.3	7 452	6 936	-6.9
Plátano	5.76	10 451	11 743	12.4	96 106	102 912	7.1
Yuca	5.39	13 286	11 642	-12.4	111 569	123 569	10.8
PECUARIO	9.83			4.4			-8.3
Carne de Ave 3/	0.16	43	48	11.9	431	427	-1.0
Huevo	0.36	32	35	9.8	442	374	-15.5
Carne de vacuno 3/	4.00	1 339	1 406	5.0	12 254	11 018	-10.1
Leche	4.78	5 844	6 042	3.4	57 267	53 593	-6.4
Carne de Ovino 3/	0.05	17	16	-8.0	142	129	-8.8
Carne de Porcino 3/	0.45	178	188	5.4	1 522	1 326	-12.9
Carne de Caprino 3/	0.03	11	12	9.0	192	197	2.8
SECTOR AGROPECUARIO	100.00			10.7			0.1

1/ Cifras preliminares

2/ A precios de 2007

3/ Peso neto

Fuente: Ministerio de Agricultura y Riego

Elaboración: BCRP, Sucursal Piura. Departamento de Estudios Económicos

- En lo que va del año, el sector creció muy levemente en 0,1 por ciento respecto de similar período del año previo. Este desempeño respondió principalmente a la mayor producción de yuca (10,8 por ciento), arroz (1,7 por ciento), frijol grano seco (25,4 por ciento) y maíz amiláceo (37,6 por ciento). Fue determinante la ocurrencia de precipitaciones pluviales que permitió la instalación de cultivos bajo régimen de secano.
- En lo que va de la campaña agrícola 2015-2016 (agosto- septiembre de 2015), ésta mostró un avance de 12,0 miles de hectáreas de cultivos transitorios, lo que implicó una disminución de 2,9 por ciento respecto de similar período de la campaña anterior. Este comportamiento respondió básicamente a la caída en las siembras de maíz amarillo duro (-12,7 por ciento).



CUADRO N° 3
SUPERFICIE SEMBRADA 1/
(Hectáreas)

CULTIVO	CAMPANA AGRICOLA 2/		Variación	
	2014-2015	2015-2016	Absoluta	Porcentual
CULTIVOS TRANSITORIOS	12 015	11 669	- 346	- 2.9
Arroz	6 089	6 141	52	0.8
Frijol G/S	1 056	1 025	- 31	- 2.9
Maíz Amarillo Duro	1 153	1 007	- 146	- 12.7
Maíz Amiláceo	803	857	54	6.7
Maíz Choclo	181	129	- 52	- 28.6
Olluco	23	17	- 7	- 28.3
Papa	386	336	- 50	- 13.0
Yuca	2 105	2 032	- 74	- 3.5
Otros	219	126	- 93	- 42.4
CULTIVOS PERMANENTES	76	94	18	23.7
Café	0	0	0	0.0
Cacao	0	8	8	n.d.
Plátano	76	86	10	13.2
Total	12 091	11 763	- 328	20.8

1/ Cifras preliminares

2/ De agosto a septiembre.

FUENTE: MINAGRI

2. Otros indicadores sectoriales

2.1 Sector manufactura

- En septiembre, la actividad de procesamiento de derivados del petróleo estuvo paralizada en la Refinería El Milagro. De este modo, en lo que va del año, la caída sectorial fue de 34,2 por ciento con relación a igual período del año previo.

CUADRO N° 4
SECTOR MANUFACTURA 1/
(Variación % real respecto a similar periodo del año anterior)

Ramas de actividad	Estructura porcentual 2013 2/	SEPTIEMBRE	ENERO-SEPTIEMBRE
		Var. %	Var. %
MANUFACTURA PRIMARIA	100.0	0.0	-34.2
Derivados de petróleo	100.0	0.0	-34.2
SECTOR MANUFACTURA	100.0	0.0	-34.2

1/ Cifras preliminares.

2/ A precios de 2007.

Fuente: PETROPERÚ

2.2 Sector construcción

- En el mes bajo análisis, los despachos de cemento crecieron en 39,4 por ciento con relación a septiembre de 2014; en parte, incidió el incremento de la inversión en el Gobierno Regional y en Gobiernos Locales. En lo que va del año, el incremento de dichos despachos fue de 28,3 por ciento respecto de igual período del año anterior.

GRÁFICO N° 1
CRECIMIENTO DE LOS DESPACHOS DE CEMENTO
 (Variación % real respecto a similar mes del año anterior)

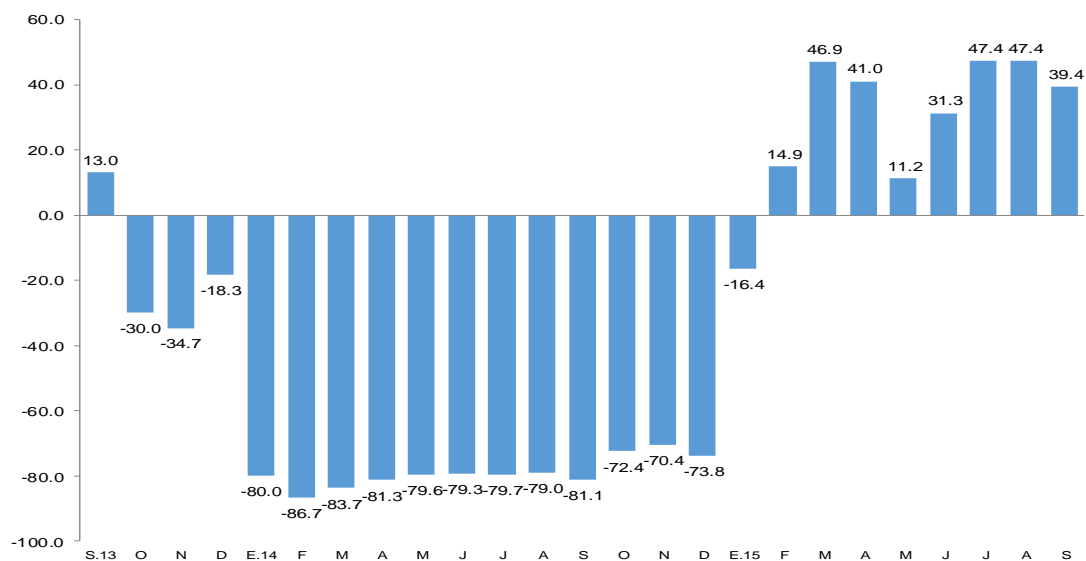

FUENTE: BCRP Sucursal Piura en base a información de Cementos Pacasmayo S.A.A y Cementos Selva S.A.

2.3 Arribos a los establecimientos de hospedaje

- En septiembre, el número de arribos a establecimientos de hospedaje se expandió en 33,1 por ciento respecto de similar mes del año anterior. Este resultado obedeció a la mayor llegada de visitantes nacionales (32,6 por ciento interanual) y extranjeros (44,7 por ciento). En lo que va del año, los arribos se incrementaron en 26,7 por ciento con relación a análogo período del año previo.

GRÁFICO N° 2
CRECIMIENTO DE ARRIBOS A ESTABLECIMIENTOS DE HOSPEDAJE
 (Variación %)

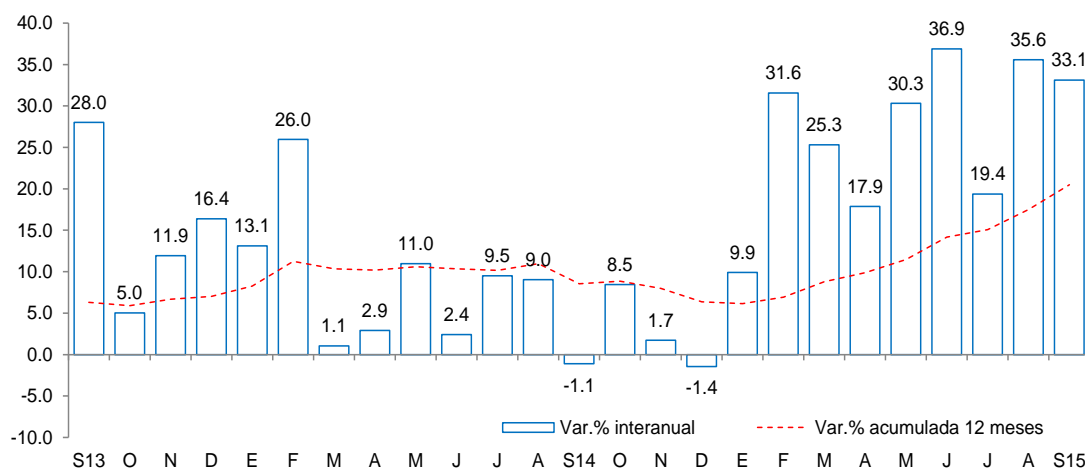

Fuente: Encuesta Mensual a Establecimientos de Hospedaje Temporal- MINCETUR

II. SECTOR EXTERNO

1. Exportaciones

- En septiembre, las exportaciones de Amazonas ascendieron a US\$ 1,3 millones, frente a US\$ 0,1 millones registrados en igual mes del año anterior, básicamente, por la mayor venta de café.
- En el período enero-septiembre, las exportaciones fueron de US\$ 4,4 millones, mostrando un repunte del 132,1 por ciento respecto a similar período del año previo. Fue determinante el comportamiento positivo del café, con una expansión de sus ventas del 289,2 por ciento. Los principales destinos fueron Estados Unidos (42,8 por ciento), Alemania (22,8 por ciento), Bélgica (9,4 por ciento), Suecia (7,8 por ciento), Países Bajos (7,5 por ciento) e Italia (6,7 por ciento).

CUADRO N° 5
EXPORTACIONES POR GRUPO DE PRODUCTOS 1/
(Valor FOB en millones de US\$)

	Estructura % 2013	SETIEMBRE			ENERO - SETIEMBRE		
		2014	2015	Var %	2014	2015	Var %
PRODUCTOS TRADICIONALES	80.8%	0.1	1.3	1 253.7	1.0	4.1	289.2
Agropecuario	80.8%	0.1	1.3	1 253.7	1.0	4.1	289.2
PRODUCTOS NO TRADICIONALES	19.2%	0.0	0.0	n.d.	0.9	0.4	-58.4
Agropecuario	18.3%	0.0	0.0	n.d.	0.4	0.4	-16.0
Otros	0.9%	0.0	0.0	n.d.	0.4	0.0	-98.9
TOTAL EXPORTACIONES	100.0%	0.1	1.3	1 253.7	1.9	4.4	132.1

1/ Cifras preliminares

2/ En base a la estructura de similar período de 2013

FUENTE : SUNAT.

ELABORACIÓN: BCRP Sucursal Piura. Departamento de Estudios Económicos

III. CRÉDITO Y DEPÓSITOS

1. Crédito

- En septiembre, el crédito registró un aumento de 7,9 por ciento interanual, el cual significó un ritmo de crecimiento sustancialmente menor al observado en similar mes del año pasado (14,4 por ciento).

CUADRO N° 6
CRÉDITO
(Saldos en millones de nuevos soles)

	Saldos en millones de nuevos soles		Tasa de crecimiento (%)	
	Ago-15	Set-15	Mes	12 Meses
	POR TIPO DE CRÉDITO			
Empresas	342	342	-0.1	8.2
Personas	119	121	1.3	7.2
Consumo	98	99	1.3	4.8
Hipotecario	21	21	1.1	19.6
TOTAL	462	463	0.3	7.9
POR TIPO DE MONEDA				
MN	454	456	0.4	8.3
ME (Mill. US\$)	3	2	-6.6	-10.4

Fuente: SBS y AFP.

Elaboración: BCRP, Sucursal Piura. Departamento de Estudios Económicos.

- Según tipo de moneda, el crédito en moneda nacional se expandió en 8,3 por ciento interanual, representando el 98,5 por ciento del total; por otra parte, las colocaciones en moneda extranjera se contrajeron en 10,4 por ciento desde una base reducida.

GRÁFICO Nº 3
EVOLUCIÓN DEL CRÉDITO 1/
(Variación % respecto a similar mes del año anterior)

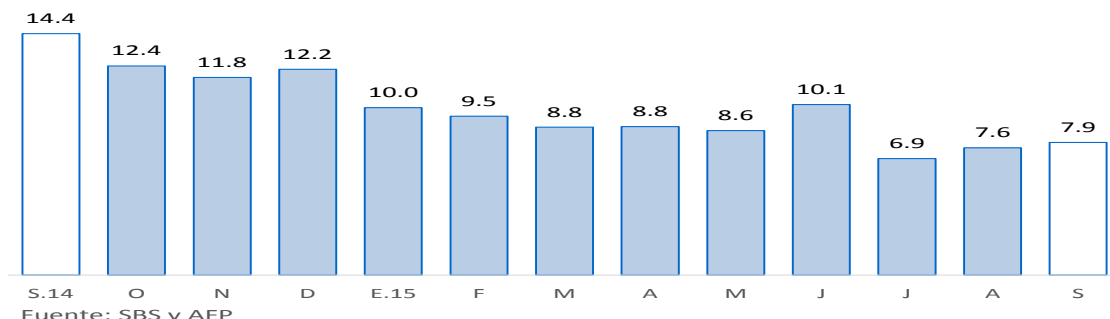

- En cuanto al tipo de crédito, el financiamiento a personas creció 7,2 por ciento, impulsado por la expansión del crédito de consumo e hipotecario (4,8 y 19,6 por ciento, respectivamente). Por otra parte, el financiamiento a empresas registró un crecimiento de 8,2 por ciento interanual, siendo notable la expansión del dirigido a medianas empresas (32,2 por ciento).

GRÁFICO Nº 4
EVOLUCIÓN DEL TIPO DE CRÉDITO 1/
(Variación % respecto a similar mes del año anterior)

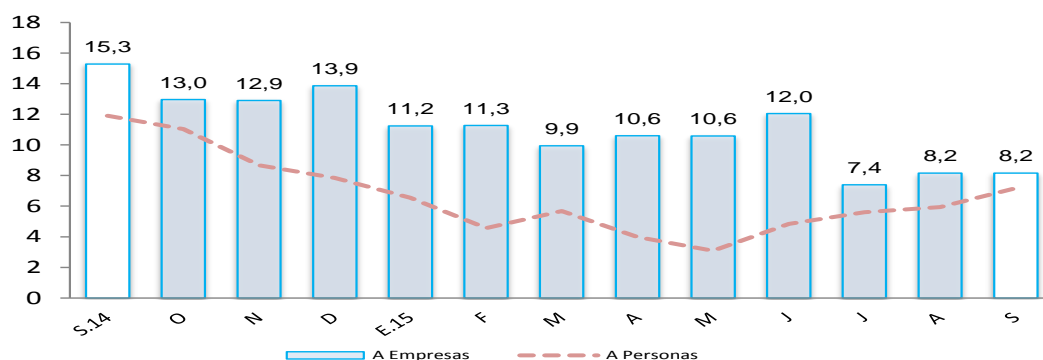

- La tasa de morosidad registrada en agosto fue de 6,3 por ciento, es decir, 0,6 puntos porcentuales más respecto al mismo mes de 2014 y por encima de la mora promedio nacional (3,0 por ciento). La morosidad de la banca múltiple fue de 11,3 por ciento; cajas municipales, 7,1 por ciento; Edpymes, 4,9 por ciento; Agrobanco, 2,3 por ciento; empresas financieras, 1,7 por ciento y Banco de la Nación, 1,6 por ciento.

GRÁFICO Nº 5
TASA DE MOROSIDAD

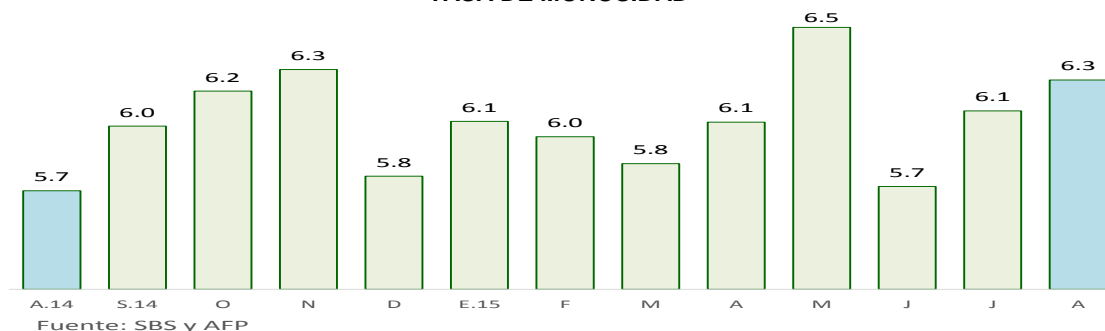

Elaboración: BCRP - Sucursal Piura. Departamento de Estudios Económicos

2. Depósitos

- En septiembre, los depósitos en las instituciones financieras aumentaron 23,5 por ciento interanual.
- Por tipo de moneda, los depósitos en nuevos soles crecieron 23,7 por ciento interanual, mientras que los depósitos en moneda extranjera lo hicieron en 15,4 por ciento. La tasa de dolarización de los depósitos en el mes bajo análisis fue de 2,8 por ciento.

CUADRO Nº 7
DEPÓSITOS 1/
(Saldos en millones de nuevos soles)

	Saldos en millones de nuevos soles		Tasa de crecimiento (%)	
	Ago-15	Set-15	Mes	12 Meses
	POR TIPO DE DEPÓSITO			
Vista	107	102	-4.3	18.7
Ahorro	180	176	-2.4	26.7
A plazo	28	27	-1.3	22.3
TOTAL	315	306	-3.0	23.5
POR TIPO DE MONEDA				
MN	305	297	-2.7	23.7
ME (Mill. US\$)	3	3	-12.5	15.4

Fuente: SBS y AFP.

Elaboración: BCRP, Sucursal Piura. Departamento de Estudios Económicos.

- Según tipo de depósito, los ahorros corrientes, que representan el 57,5 por ciento del total, mostraron una expansión interanual de 26,7 por ciento, mientras que los depósitos a plazo crecieron en 22,3 por ciento y los depósitos a la vista, en 18,7 por ciento.

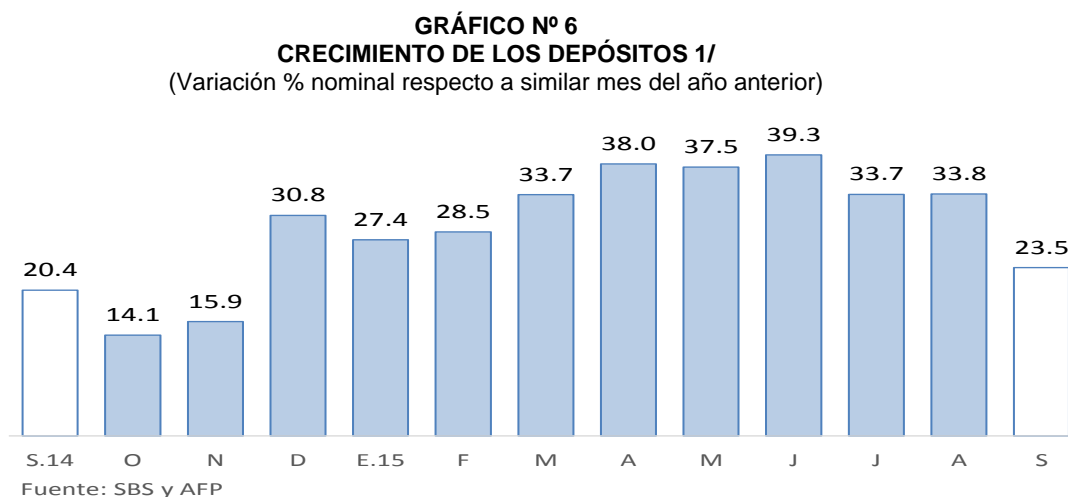

IV. GASTO PÚBLICO NO FINANCIERO

1. Gasto corriente no financiero

- En septiembre, el gasto público corriente no financiero alcanzó los S/.84 millones y creció en 32,9 por ciento, en términos reales, respecto de análogo mes del año pasado. Este comportamiento obedeció al mayor gasto interanual del Gobierno Nacional (76,0 por ciento) y Gobierno Regional (14,4 por ciento). En lo que va del año, el gasto corriente se expandió en 27,4 por ciento merced básicamente al significativo incremento registrado por parte del Gobierno Nacional (60,0 por ciento).

CUADRO Nº 8
GASTO PÚBLICO 1/2
(Millones de nuevos soles)

	SETIEMBRE			ENERO - SETIEMBRE		
	2014	2015	Var.% real	2014	2015	Var.% real
Gobierno Nacional	20	37	76,0	253	417	60,0
Gobierno Regional	31	37	14,4	271	296	5,7
Gobiernos Locales	9	10	0,6	79	79	-2,7
TOTAL	61	84	32,9	602	793	27,4

1/ Información actualizada al 30 de setiembre 2015.

2/ Comprende el gasto en remuneraciones, pensiones, bienes y servicios.

Fuente: Ministerio de Economía y Finanzas.

Elaboración: BCRP, Sucursal Piura. Departamento de Estudios Económicos.

2. Gasto de capital

- En el mes bajo análisis, la inversión pública total alcanzó los S/.56 millones mostrando un incremento del 1,6 por ciento, en términos reales, respecto a similar período del año anterior, por el mayor gasto de capital del Gobierno Regional (9,1 por ciento interanual) y de los Gobiernos Locales (2,6 por ciento). Por otra parte, en los primeros nueve meses del año, la inversión pública acumulada se incrementó en 3,7 por ciento, debido a la expansión observada en el Gobierno Nacional (11,6 por ciento) y en los Gobiernos Locales (43,2 por ciento).

CUADRO Nº 9
INVERSIÓN PÚBLICA 1/ 2/
(Millones de nuevos soles)

	SETIEMBRE			ENERO - SETIEMBRE		
	2014	2015	Var.% real	2014	2015	Var.% real
Gobierno Nacional	10	8	-15,8	151	174	11,6
Gobierno Regional	20	22	9,1	136	97	-31,1
Gobiernos locales	24	25	2,6	89	133	43,2
Inversión Pública	53	56	1,6	377	404	3,7

1/ Información actualizada al 30 de setiembre 2015.

2/ Comprende la adquisición de activos no financieros.

Fuente: Ministerio de Economía y Finanzas.

Elaboración: BCRP, Sucursal Piura. Departamento de Estudios Económicos.

- En cuanto al avance de la inversión pública, al finalizar setiembre representa el 44,7 por ciento del Presupuesto Institucional Modificado (PIM). El Gobierno Nacional registra una ejecución del 46,1 por ciento; el Gobierno Regional, del 44,9 por ciento y los Gobiernos Locales, del 42,9 por ciento.

GRÁFICO Nº 7
CRECIMIENTO DE LA INVERSIÓN PÚBLICA 1/
 (Variación % real)



Fuente: BCRP-Departamento de Estadísticas Fiscales

Fuente: Ministerio de Economía y Finanzas (MEF)

- La inversión del Gobierno Nacional estuvo enfocada principalmente en instalaciones educativas (S/. 2,0 millones) e infraestructura vial (S/.2,2 millones), que se concentró, en este último caso, en concesiones viales (S/. 1,1 millones) y en el mejoramiento de la carretera Zanora Honda – Espitel – Nuevo Progreso (S/.1,0 millón).
- Con relación al Gobierno Regional, orientó su inversión a instalaciones educativas (S/.5,1 millones), instalaciones médicas (S/. 2,0 millones), infraestructura vial (S/.6,6 millones), e infraestructura eléctrica (S/. 1,2 millones); además, se ejecutó el mejoramiento de los servicios de protección en la zona urbana de San Luis – Bagua Grande (S/.3,3 millones).
- Por último, los Gobiernos Locales se abocaron a ejecutar obras en instalaciones educativas (S/.8,8 millones), infraestructura vial (S/.3,0 millones) y proyectos de agua y saneamiento (12,2 millones); entre estos últimos, destacó el mejoramiento, ampliación y rehabilitación del servicio de agua potable, alcantarillado y tratamiento de aguas servidas en Chachapoyas (S/.6,9 millones).

V. ANEXOS



ANEXO 1

**AMAZONAS: PRODUCCIÓN AGROPECUARIA 1/
(TM)**

	2014				2015									
	SET	OCT	NOV	DIC	ENE	FEB	MAR	ABR	MAY	JUN	JUL	AGO	SET	
AGRÍCOLA														AGRÍCOLA
Arroz	28 148	14 990	9 246	21 339	25 736	24 774	34 404	46 209	36 434	37 722	35 474	21 679	36 902	Arroz
Cacao	424	313	248	216	190	223	320	530	569	658	664	578	413	Cacao
Café	2 357	6	0	0	5		138	5 373	6 175	7 421	6 631	3 804	2 249	Café
Caña de azúcar	10 459	11 092	10 695	9 687	10 822	10 514	9 979	9 949	9 875	9 925	10 042	10 113	10 404	Caña de azúcar
Frijol g/s	65	71	8	135	418	660	185	136	225	1 008	4 239	212	75	Frijol g/s
Limón Sutil	564	538	577	614	526	554	571	574	569	371	611	593	593	Limón Sutil
Maíz Amiláceo	80	53	0	189	9	406	379	34	260	1 675	5 477	202	80	Maíz Amiláceo
Maíz Amarillo Duro	485	485	250	659	1 306	1 362	1 464	6 222	6 269	4 075	3 938	3 798	486	Maíz Amarillo Duro
Maíz choclo	30	64	55	305	378	372	1 374	1 649	1 126	314	0	0	0	Maíz choclo
Naranja	374	304	285	277	372	418	438	775	715	923	623	495	374	Naranja
Olluco	42	54	73	111	20	58	50	71	386	454	232	71	46	Olluco
Papa	7 223	6 237	3 748	2 135	2 717	3 889	4 912	3 437	4 703	7 364	8 004	7 662	6 742	Papa
Pastos	210 460	217 641	315 599	312 274	225 686	209 345	219 091	220 494	212 605	221 903	222 107	215 421	226 779	Pastos
Piña	838	744	755	727	864	839	817	794	750	741	798	716	618	Piña
Plátano	10 451	10 717	11 694	11 657	11 790	11 472	11 414	11 335	11 224	11 016	11 456	11 462	11 743	Plátano
Yuca	13 286	11 874	13 155	12 712	13 408	13 348	12 839	13 286	15 717	12 882	15 641	14 807	11 642	Yuca
PECUARIO														PECUARIO
Carne de ave ^{2/}	43	45	46	43	31	42	42	40	142	40	44	45	48	Carne de ave ^{2/}
Carne de caprino ^{2/}	11	11	11	12	12	11	12	13	13	13	13	12	12	Carne de caprino ^{2/}
Carne de ovino ^{2/}	17	19	18	25	16	16	17	15	17	16	15	16	16	Carne de ovino ^{2/}
Carne de porcino ^{2/}	178	168	174	204	164	168	169	156	165	169	167	169	188	Carne de porcino ^{2/}
Carne de vacuno ^{2/}	1 339	1 393	1 374	1 510	1 347	1 466	1 371	1 320	1 342	1 417	1 337	1 392	1 406	Carne de vacuno ^{2/}
Huevos	32	32	32	32	31	31	32	33	32	32	32	32	35	Huevos
Leche	5 844	6 112	6 099	6 615	6 827	6 317	7 067	6 962	7 115	6 455	6 503	6 339	6 042	Leche

1/ Cifras preliminares

2/ Peso neto

FUENTE: Dirección Regional de Agricultura

ELABORACIÓN: BCRP Sucursal Piura. Departamento de Estudios Económicos



ANEXO 2

**AMAZONAS: PRODUCCIÓN MANUFACTURERA 1/
(Índice de volumen físico : 1998 = 100)**

DESCRIPCIÓN	2014				2015										DESCRIPCIÓN
	SET	OCT	NOV	DIC	ENE	FEB	MAR	ABR	MAY	JUN	JUL	AGO	SET		
Manufactura Primaria															Manufactura Primaria
Diesel y Fuel Oil	0.0	0.0	0.0	20.2	18.5	0.0	7.4	0.0	0.0	0.0	0.0	0.0	0.0	0.0	Diesel y Fuel Oil
Gasolinas	0.0	0.0	0.0	35.8	40.5	38.8	0.0	0.0	0.0	0.0	0.0	0.0	0.0	0.0	Gasolinas
Turbo y Kerosene	0.0	0.0	0.0	0.0	0.0	0.0	0.0	0.0	0.0	0.0	0.0	0.0	0.0	0.0	Turbo y Kerosene
TOTAL	0.0	0.0	0.0	15.2	14.8	4.2	4.2	0.0	0.0	0.0	0.0	0.0	0.0	0.0	TOTAL

1/ Cifras Preliminares

FUENTE: PETROPERU

ELABORACIÓN: BCRP Sucursal Piura. Departamento de Estudios Económicos



ANEXO 3

AMAZONAS: PRODUCCIÓN MANUFACTURERA 1/
(Variación Porcentual)

DESCRIPCIÓN	2014				2015									DESCRIPCIÓN
	SET	OCT	NOV	DIC	ENE	FEB	MAR	ABR	MAY	JUN	JUL	AGO	SET	
Manufactura Primaria														Manufactura Primaria
Diesel y Fuel Oil	-100.0	-100.0	-100.0	-74.0	-47.5	n.d.	1337.1	n.d.	n.d.	n.d.	n.d.	n.d.	n.d.	Diesel y Fuel Oil
Gasolinas	n.d.	n.d.	n.d.	-43.1	77.3	343.5	-100.0	n.d.	-100.0	n.d.	n.d.	n.d.	n.d.	Gasolinas
Turbo y Kerosene	n.d.	n.d.	n.d.	n.d.	n.d.	n.d.	n.d.	n.d.	n.d.	n.d.	n.d.	n.d.	n.d.	Turbo y Kerosene
TOTAL	-100.0	-100.0	-100.0	-69.9	-33.8	343.5	-17.3	n.d.	-100.0	n.d.	n.d.	n.d.	n.d.	TOTAL

1/ Variación mayor a 1000 por ciento.

FUENTE: PETROPERU

ELABORACION: BCRP. Sucursal Piura. Departamento de Estudios Económicos.



ANEXO 4

**AMAZONAS: EXPORTACIONES FOB POR GRUPOS DE PRODUCTO 1/
Millones de US\$**

TIPO	2014				2015								TIPO	
	SET	OCT	NOV	DIC	ENE	FEB	MAR	ABR	MAY	JUN	JUL	AGO		SET
I. Productos Tradicionales	0.1	0.2	0.3	0.7	0.3	0.5	0.0	0.1	0.1	0.1	1.0	0.7	1.3	I. Productos Tradicionales
Agropecuario	0.1	0.2	0.3	0.7	0.3	0.5	0.0	0.1	0.1	0.1	1.0	0.7	1.3	Agropecuario
II. Productos No Tradicionales	0.0	0.0	0.2	0.2	0.0	0.0	0.0	0.0	0.1	0.1	0.0	0.1	0.0	II. Productos No Tradicionales
Agropecuario	0.0	0.0	0.2	0.2	0.0	0.0	0.0	0.0	0.1	0.1	0.0	0.1	0.0	Agropecuario
Maderas y Papeles	0.0	0.0	0.0	0.0	0.0	0.0	0.0	0.0	0.0	0.0	0.0	0.0	0.0	Maderas y Papeles
Metal-Mecánico	0.0	0.0	0.0	0.0	0.0	0.0	0.0	0.0	0.0	0.0	0.0	0.0	0.0	Metal-Mecánico
Minería No Metálica	0.0	0.0	0.0	0.0	0.0	0.0	0.0	0.0	0.0	0.0	0.0	0.0	0.0	Minería No Metálica
Químico	0.0	0.0	0.0	0.0	0.0	0.0	0.0	0.0	0.0	0.0	0.0	0.0	0.0	Químico
Resto de No Tradicionales	0.0	0.0	0.0	0.0	0.0	0.0	0.0	0.0	0.0	0.0	0.0	0.0	0.0	Resto de No Tradicionales
Sidero-Metalúrgico y Joyería	0.0	0.0	0.0	0.0	0.0	0.0	0.0	0.0	0.0	0.0	0.0	0.0	0.0	Sidero-Metalúrgico y Joyería
Textil	0.0	0.0	0.0	0.0	0.0	0.0	0.0	0.0	0.0	0.0	0.0	0.0	0.0	Textil
TOTAL EXPORTACIONES	0.1	0.2	0.5	0.9	0.3	0.6	0.0	0.1	0.2	0.2	1.0	0.8	1.3	TOTAL EXPORTACIONES

1/ Cifras preliminares

FUENTE: SUNAT

ELABORACIÓN: BCRP Sucursal Piura. Departamento de Estudios Económicos



ANEXO 5

**AMAZONAS: EXPORTACIONES DE PRODUCTOS NO TRADICIONALES 1/
(Millones de US\$)**

TIPO	2014				2015										TIPO
	SET	OCT	NOV	DIC	ENE	FEB	MAR	ABR	MAY	JUN	JUL	AGO	SET		
Cacao	0.00	0.00	0.18	0.18	0.00	0.00	0.00	0.00	0.10	0.10	0.00	0.10	0.00	Cacao	
Otros prod.agropec. no tradicionales	0.00	0.02	0.02	0.00	0.03	0.03	0.00	0.00	0.00	0.00	0.00	0.00	0.00	Otros prod.agropec. no tradicionales	
AGROPECUARIO	0.00	0.02	0.20	0.18	0.03	0.03	0.00	0.00	0.10	0.10	0.00	0.10	0.00	AGROPECUARIO	
OTROS NO TRADICIONALES	0.00	0.00	0.00	0.00	0.00	0.00	0.00	0.00	0.00	0.00	0.00	0.00	0.00	OTROS NO TRADICIONALES	
TOTAL EXPORTACIONES NO TRADICIONALES	0.00	0.02	0.20	0.18	0.03	0.03	0.00	0.00	0.10	0.10	0.00	0.10	0.00	TOTAL EXPORTACIONES NO TRADICIONALES	

1/ Cifras preliminares

FUENTE: SUNAT www.sunat.gob.pe

ELABORACIÓN: BCRP Sucursal Piura. Departamento de Estudios Económicos



ANEXO 6

**AMAZONAS: INGRESOS CORRIENTES DEL GOBIERNO CENTRAL 1/
(Millones de nuevos soles)**

	2014				2015									
	SET	OCT	NOV	DIC	ENE	FEB	MAR	ABR	MAY	JUN	JUL	AGO	SET	
I. Ingresos Tributarios	3.0	3.1	3.1	4.3	4.3	2.9	2.9	3.1	2.8	2.7	2.6	2.6	2.2	I. Ingresos Tributarios
1. Impuestos a los ingresos	2.1	2.2	2.2	3.2	3.3	1.8	2.1	2.2	2.0	1.8	1.9	1.8	1.7	1. Impuestos a los ingresos
-Personas Naturales	0.4	0.5	0.6	0.6	1.0	0.4	0.4	0.4	0.4	0.5	0.4	0.4	0.5	-Personas Naturales
-Personas Jurídicas	1.3	1.5	1.4	2.4	2.2	1.3	1.1	0.9	1.0	1.1	1.3	1.3	1.3	-Personas Jurídicas
-Regularización	0.3	0.2	0.2	0.3	0.2	0.1	0.6	0.8	0.5	0.3	0.2	0.1	0.0	-Regularización
2. Impuestos a la Importación	0.0	0.0	0.0	0.0	0.0	0.0	0.0	0.0	0.0	0.0	0.0	0.0	0.0	2. Impuestos a la Importación
3. Impuestos General a las Ventas	0.4	0.4	0.4	0.4	0.4	0.3	0.3	0.2	0.3	0.2	0.3	0.3	0.2	3. Impuestos General a las Ventas
-Operaciones Internas	0.4	0.4	0.4	0.4	0.4	0.3	0.3	0.2	0.3	0.2	0.3	0.3	0.2	-Operaciones Internas
-Operaciones Externas	0.0	0.0	0.0	0.0	0.0	0.0	0.0	0.0	0.0	0.0	0.0	0.0	0.0	-Operaciones Externas
4. Impuestos Selectivo al Consumo	0.0	0.0	0.0	0.0	0.0	0.1	0.0	0.0	0.0	0.0	0.0	0.0	0.0	4. Impuestos Selectivo al Consumo
5. Otros ingresos tributarios	0.5	0.5	0.5	0.7	0.6	0.8	0.4	0.7	0.5	0.6	0.3	0.5	0.3	5. Otros ingresos tributarios
II. Ingresos No Tributarios	0.0	0.0	0.0	0.0	0.0	0.0	0.0	0.0	0.0	0.0	0.0	0.0	0.0	II. Ingresos No Tributarios
INGRESOS CORRIENTES (I+II)	3.0	3.1	3.1	4.3	4.3	2.9	2.9	3.1	2.8	2.7	2.6	2.6		INGRESOS CORRIENTES (I+II)

1/ En Términos Reales

FUENTE: SUNAT

ELABORACIÓN: BCRP Sucursal Piura. Departamento de Estudios Económicos



ANEXO 7

AMAZONAS: GASTOS NO FINANCIEROS DEL GOBIERNO NACIONAL
(Millones de nuevos soles)

	2014				2015									
	SET	OCT	NOV	DIC	ENE	FEB	MAR	ABR	MAY	JUN	JUL	AGO	SET	
GASTOS NO FINANCIEROS	30.1	108.3	39.9	131.3	56.6	56.6	67.5	126.3	47.4	94.2	50.6	59.4	49.6	GASTOS NO FINANCIEROS
a. GASTOS CORRIENTES	20.4	34.1	24.4	59.0	39.7	48.4	52.7	43.5	38.2	78.7	38.8	39.9	37.2	a. GASTOS CORRIENTES
1. Personal y obligaciones sociales	7.8	8.2	7.7	9.4	14.4	14.1	14.1	14.1	14.4	15.2	14.3	6.0	6.8	1. Personal y obligaciones sociales
2. Pensiones y otras prestaciones sociales	0.3	0.4	0.4	0.9	0.0	0.3	0.4	0.6	0.4	0.4	0.7	0.4	0.4	2. Pensiones y otras prestaciones sociales
3. Bienes y servicios	10.0	10.5	15.5	11.9	7.7	15.7	27.4	10.3	21.5	41.0	14.9	19.9	18.1	3. Bienes y servicios
4. Donaciones y transferencias	1.1	0.0	0.6	0.0	16.2	7.1	4.2	1.2	0.6	1.2	0.6	0.3	0.5	4. Donaciones y transferencias
5. Otros gastos	1.2	15.0	0.2	36.8	1.4	11.2	6.6	17.3	1.3	20.9	8.3	13.3	11.4	5. Otros gastos
b. GASTOS DE CAPITAL	9.7	74.2	15.4	72.3	16.9	8.2	14.8	82.8	9.2	15.5	11.8	19.5	12.4	b. GASTOS DE CAPITAL
1. Adquisición de activos no financieros	9.7	74.2	15.4	62.5	16.9	8.2	13.7	74.5	8.1	15.5	10.6	18.4	8.5	1. Adquisición de activos no financieros
2. Otros gastos de capital	0.0	0.0	0.0	9.7	0.0	0.0	1.1	8.3	1.1	0.0	1.2	1.1	3.9	2. Otros gastos de capital

FUENTE: Ministerio de Economía y Finanzas.

ELABORACIÓN: BCRP Sucursal Piura. Departamento de Estudios Económicos



ANEXO 8

AMAZONAS: GASTOS NO FINANCIEROS DEL GOBIERNO REGIONAL
(Millones de nuevos soles)

	2014				2015									
	SET	OCT	NOV	DIC	ENE	FEB	MAR	ABR	MAY	JUN	JUL	AGO	SET	
GASTOS NO FINANCIEROS	51.0	53.6	72.1	130.6	30.5	34.1	43.3	47.6	37.3	42.7	47.8	50.6	59.5	GASTOS NO FINANCIEROS
a. GASTOS CORRIENTES	31.3	33.9	31.7	57.3	30.4	27.3	29.1	35.8	29.9	33.2	37.9	35.6	37.2	a. GASTOS CORRIENTES
1. Personal y obligaciones sociales	19.9	22.6	21.1	35.7	24.6	20.4	21.4	23.4	23.3	22.8	25.7	24.4	25.7	1. Personal y obligaciones sociales
2. Pensiones y otras prestaciones sociales	1.8	2.0	1.9	2.9	2.3	1.6	1.6	1.7	1.8	2.0	2.2	1.9	1.6	2. Pensiones y otras prestaciones sociales
3. Bienes y servicios	7.3	7.2	6.9	16.1	3.4	5.2	6.0	10.6	4.6	8.3	9.9	9.3	9.8	3. Bienes y servicios
4. Donaciones y transferencias	0.0	0.0	0.0	0.0	0.0	0.0	0.0	0.0	0.0	0.0	0.0	0.0	0.0	4. Donaciones y transferencias
5. Otros gastos	2.3	2.2	1.7	2.6	0.1	0.1	0.1	0.1	0.2	0.1	0.1	0.0	0.1	5. Otros gastos
b. GASTOS DE CAPITAL	19.7	19.7	40.5	73.3	0.1	6.8	14.2	11.8	7.4	9.5	9.9	15.0	22.3	b. GASTOS DE CAPITAL
1. Adquisición de activos no financieros	19.7	19.7	40.5	73.3	0.1	6.8	14.2	11.8	7.4	9.5	9.9	15.0	22.3	1. Adquisición de activos no financieros
2. Otros gastos de capital	0.0	0.0	0.0	0.0	0.0	0.0	0.0	0.0	0.0	0.0	0.0	0.0	0.0	2. Otros gastos de capital

FUENTE: Ministerio de Economía y Finanzas.

ELABORACIÓN: BCRP Sucursal Piura. Departamento de Estudios Económicos

ANEXO 9

AMAZONAS: GASTOS NO FINANCIEROS DE LOS GOBIERNOS LOCALES
(Millones de nuevos soles)

	2014				2015									
	SET	OCT	NOV	DIC	ENE	FEB	MAR	ABR	MAY	JUN	JUL	AGO	SET	
GASTOS NO FINANCIEROS	33.4	39.9	47.2	143.6	5.8	12.6	26.0	21.1	20.8	28.4	37.0	25.5	35.1	GASTOS NO FINANCIEROS
a. GASTOS CORRIENTES	9.3	8.1	8.5	18.8	4.2	7.3	9.8	9.4	9.5	10.1	10.3	9	10	a. GASTOS CORRIENTES
1. Personal y obligaciones sociales	1.7	1.7	2.0	2.7	1.5	2.9	2.2	2.1	2.0	1.9	2.5	2.0	2.0	1. Personal y obligaciones sociales
2. Pensiones y otras prestaciones sociales	0.9	1.1	0.9	1.4	0.1	0.1	0.5	0.4	0.5	0.9	1.2	0.6	1.0	2. Pensiones y otras prestaciones sociales
3. Bienes y servicios	6.0	4.4	5.1	12.8	2.5	4.2	6.9	6.7	6.8	7.2	6.0	6.3	5.8	3. Bienes y servicios
4. Donaciones y transferencias	0.6	0.7	0.5	1.7	0.0	0.0	0.0	0.0	0.1	0.0	0.5	0.1	0.9	4. Donaciones y transferencias
5. Otros gastos	0.1	0.1	0.1	0.2	0.1	0.1	0.2	0.2	0.1	0.1	0.1	0.1	0.1	5. Otros gastos
b. GASTOS DE CAPITAL	24.1	31.8	38.8	124.8	1.6	5.3	16.2	11.7	11.3	18.3	26.7	16.4	25.3	b. GASTOS DE CAPITAL
1. Adquisición de activos no financieros	23.7	31.5	38.4	124.5	1.6	5.3	16.2	11.7	11.3	18.3	26.7	16.4	25.2	1. Adquisición de activos no financieros
2. Otros gastos de capital	0.4	0.3	0.4	0.3	0.0	0.0	0.0	0.0	0.0	0.0	0.0	0.0	0.1	2. Otros gastos de capital

FUENTE: Ministerio de Economía y Finanzas.

ELABORACIÓN: BCRP Sucursal Piura. Departamento de Estudios Económicos



ANEXO 10

**AMAZONAS: CARTERA PESADA EN EL SISTEMA FINANCIERO 1/
(En porcentajes)**

ENTIDADES FINANCIERAS	2014					2015								ENTIDADES FINANCIERAS
	AGO	SEP	OCT	NOV	DIC	ENE	FEB	MAR	ABR	MAY	JUN	JUL	AGO	
A. BANCO DE LA NACIÓN	1.2	1.2	1.2	1.2	1.2	1.2	1.2	1.2	1.1	1.3	1.6	1.6	1.6	A. BANCO DE LA NACIÓN
B. EMPRESAS BANCARIAS	9.1	10.1	9.9	9.6	9.0	9.1	9.5	9.5	9.9	11.3	11.1	11.4	11.3	B. EMPRESAS BANCARIAS
Agrobanco	0.7	0.7	1.6	1.8	1.9	1.9	1.7	2.6	3.3	3.7	3.3	2.4	2.3	Agrobanco
C. INSTITUCIONES DE MICROFINANZAS														C. INSTITUCIONES DE MICROFINANZAS
Cajas municipales	7.2	7.6	7.7	8.0	7.1	7.7	7.4	7.0	7.0	7.3	5.6	6.6	7.1	Cajas municipales
Edpymes	7.7	7.2	6.0	6.0	6.3	6.0	6.0	5.9	5.8	5.1	5.0	4.8	4.9	Edpymes
Empresas financieras	2.0	2.3	3.3	3.5	3.7	4.4	4.7	3.7	3.0	3.1	2.9	2.0	1.7	Empresas financieras
TOTAL	5.7	6.0	6.2	6.3	5.8	6.1	6.0	5.8	6.1	6.5	5.7	6.1	6.3	TOTAL

1/ Cifras preliminares

FUENTE: SBS

ELABORACIÓN: BCRP Sucursal Piura. Departamento de Estudios Económicos