

**BANCO CENTRAL DE RESERVA DEL PERÚ**  
**SUCURSAL PIURA**



**AMAZONAS: Síntesis de Actividad Económica**  
**Enero 2015<sup>1</sup>**

**Departamento de Estudios Económicos**

*El Banco Central de Reserva del Perú (BCRP) ha considerado presentar un conjunto de indicadores sectoriales de actividad económica con la finalidad de poder realizar el seguimiento del desempeño de la economía departamental. Para el sector real, se ha utilizado el Valor Bruto de Producción a precios del año 2007 para los sectores disponibles. Cabe señalar que a partir de enero 2014, el Instituto Nacional de Estadística (INEI) ha realizado el cambio de año base (de 1994 a 2007) para la construcción del Producto Bruto Interno (PBI) nacional, estando en elaboración la desagregación departamental. En la medida que se publique referida información, el BCRP volvería a elaborar para cada departamento un indicador agregado de actividad económica.*

<sup>1</sup> En el presente informe participaron Mario Alvarado Tabacchi, María Alama Salazar y Bersabeth Palacios Patrón

## ÍNDICE

	<i>Página</i>
<b>RESUMEN EJECUTIVO.....</b>	<b>3</b>
<b>I. ACTIVIDAD PRODUCTIVA.....</b>	<b>4</b>
1. Actividad primaria.....	4
1.1 Sector agropecuario.....	4
2. Otros indicadores sectoriales.....	5
2.1 Sector manufactura.....	5
2.2 Sector construcción.....	6
2.3 Arribos a los establecimientos de hospedaje.....	6
<b>II. SECTOR EXTERNO.....</b>	<b>7</b>
1. Exportaciones.....	7
<b>II. ASPECTO LABORAL.....</b>	<b>7</b>
1. Empleo.....	7
<b>III. CRÉDITO Y DEPÓSITOS.....</b>	<b>8</b>
1. Créditos.....	8
2. Depósitos.....	10
<b>IV. GASTO PÚBLICO NO FINANCIERO.....</b>	<b>11</b>
1. Gasto corriente no financiero.....	11
2. Gasto de capital.....	11
<b>V. ANEXOS.....</b>	<b>13</b>



## RESUMEN EJECUTIVO

### Principales hechos de importancia

- En enero, la **actividad agropecuaria** creció en 1,4 por ciento respecto de similar mes del año pasado.
- En cuanto a los **otros indicadores** de actividad económica en la región, retrocedió la manufactura primaria (-33,8 por ciento) y la inversión pública (-12,4 por ciento). Por el contrario, se expandieron los despachos de cemento (26,0 por ciento), arribos a establecimientos de hospedaje (9,9 por ciento) y crédito (10,0 por ciento).

### Actividad primaria

- En enero, la **actividad agropecuaria** creció en 1,4 por ciento respecto de similar mes del año pasado debido a la expansión en la producción agrícola (1,1 por ciento) y pecuaria (2,5 por ciento). El desempeño positivo del sub-sector agrícola obedeció principalmente a la mayor producción de pastos, yuca, maíz amarillo duro y frijol grano seco, lo que compensó la caída observada en arroz. En la actividad pecuaria, fue gravitante la mayor producción de leche.

### Otros indicadores de actividad económica

- En enero, la **actividad de refinación de petróleo** se contrajo en 33,8 por ciento respecto de análogo mes del año pasado; sin embargo, es destacable que, luego de una prolongada paralización, la Refinería El Milagro reiniciara la producción de gasolinas y diesel desde el mes precedente.
- En el mes bajo análisis, los **despachos de cemento** crecieron en 26,0 por ciento con relación a enero del año previo mostrando una desaceleración respecto de los meses previos. Fue gravitante la expansión en la inversión mensual del Gobierno Nacional en infraestructura educativa y de salud, pero el impacto de esto fue moderado por la caída en la inversión del Gobierno Regional y de los Gobiernos Locales.
- El número de **arribos a establecimientos de hospedaje** se expandió en 9,9 por ciento interanual. Este resultado obedeció a la mayor llegada de visitantes nacionales (9,0 por ciento) y (46,9 por ciento).
- El **crédito** aumentó en 10,0 por ciento respecto a enero del año pasado. El financiamiento a empresas se expandió en 11,2 por ciento y el financiamiento a personas, en 6,5 por ciento.
- Por su parte, la **inversión pública** fue menor en 12,4 por ciento a la ejecutada en similar mes del año pasado. Este comportamiento se explica por la notable contracción en el gasto de capital del Gobierno Regional (-98,9 por ciento) y de los Gobiernos Locales (-53,1 por ciento).

**CUADRO N° 1**  
**OTROS INDICADORES DE ACTIVIDAD ECONÓMICA**  
(Variación % respecto a similar mes del año anterior)

	Ago.14	Sep.14	Oct.14	Nov.14	Dic.14	Ene.15
Producción industrial 1/	↓ -100.0	↓ -100.0	↓ -100.0	↓ -100.0	↓ -69.9	↓ -33.8
Despachos de cemento 1/	↑ 1.7	↑ 10.4	↑ 68.8	↑ 83.4	↑ 70.7	↑ 26.0
Arribos a establecimientos de hospedaje	↑ 9.0	↓ -1.1	↑ 8.5	↑ 1.7	↓ -1.4	↑ 9.9
Crédito 2/	↑ 15.0	↑ 14.4	↑ 12.4	↑ 11.8	↑ 12.2	↑ 10.0
Crédito de consumo 2/	↑ 14.1	↓ -15.1	↓ -13.0	↑ 8.5	↑ 6.6	↑ 5.9
Crédito hipotecario 2/	↑ 15.7	↑ 16.2	↑ 62.3	↑ 9.7	↑ 12.5	↑ 10.0
Inversión pública 1/	↓ -8.1	↑ 3.1	↑ 13.5	↓ -36.6	↑ 96.0	↓ -12.4

1/ En términos reales.

2/ En términos nominales.

Fuentes: Petroperu, Cementos Selva, Ministerio de Trabajo, SBS y MEF.

## I. ACTIVIDAD PRODUCTIVA

## 1. Actividad primaria

## 1.1 Sector agropecuario

- En enero, la actividad agropecuaria creció en 1,4 por ciento respecto de similar mes del año pasado debido a la expansión en la producción agrícola (1,1 por ciento) y pecuaria (2,5 por ciento). El desempeño positivo del sub-sector agrícola obedeció principalmente a la mayor producción de pastos, yuca, maíz amarillo duro y frijol grano seco, lo que compensó la caída observada en arroz. En la actividad pecuaria, fue gravitante la mayor producción de leche.

**CUADRO N° 2**  
**SECTOR AGROPECUARIO 1/**  
(Toneladas)

Subsectores	Estructura Porcentual 2013 2/	ENERO		
		2014	2015	Var. %
<b>AGRÍCOLA</b>	<b>90.2</b>			<b>1.1</b>
<b>Orientada al mercado externo y agroindustria 2/</b>	<b>24.8</b>			<b>20.0</b>
Café	19.0	0	0	n.d.
Cacao	2.6	159	190	19.4
Caña de azúcar	1.1	10 233	10 766	5.2
Maíz amarillo duro	2.1	965	1 300	34.7
<b>Orientada al mercado interno 2/</b>	<b>65.4</b>			<b>0.2</b>
Arroz	31.3	28 806	25 829	-10.3
Frijol grano seco	1.5	299	418	39.7
Limón	0.3	509	526	3.4
Maíz amiláceo	0.8	0	9	n.d.
Maíz choclo	0.5	361	378	5.0
Naranja	0.3	369	372	0.8
Papa	3.7	2 409	2 346	-2.7
Pastos	15.3	192 195	227 134	18.2
Piña	0.5	905	864	-4.5
Plátano	5.8	11 261	11 783	4.6
Yuca	5.4	11 703	13 410	14.6
<b>PECUARIO</b>	<b>9.8</b>			<b>2.5</b>
Carne de Ave 3/	0.2	31	31	0.5
Huevo	0.4	73	71	-2.2
Carne de vacuno 3/	4.0	1 324	1 347	1.7
Leche	4.8	6 555	6 827	4.2
Carne de Ovino 3/	0.1	14	16	12.7
Carne de Porcino 3/	0.5	168	159	-5.3
Carne de Caprino 3/	0.0	11	12	2.6
<b>SECTOR AGROPECUARIO</b>	<b>100.0</b>			<b>1.4</b>

1/ Cifras preliminares

2/ A precios de 2007

3/ Peso neto

Fuente: Ministerio de Agricultura y Riego

Elaboración: BCRP, Sucursal Piura. Departamento de Estudios Económicos



- En los seis primeros meses de la campaña agrícola, se instalaron un total de 66,6 miles de hectáreas de cultivos transitorios, lo que implicó una expansión de 17,7 por ciento respecto de similar período de la campaña anterior. Este comportamiento respondió al incremento en las siembras de arroz (20,6 por ciento), yuca (630,7 por ciento) y maíz amiláceo (32,2 por ciento). En particular, en enero, la superficie de arroz se duplicó en relación con análogo mes del año previo.

**CUADRO N° 3**  
**SUPERFICIE SEMBRADA 1/**  
(Hectáreas)

CULTIVO	CAMPAÑA AGRÍCOLA 2/		Variación	
	2013-2014	2014-2015	Absoluta	Porcentual
<b>CULTIVOS TRANSITORIOS</b>	<b>56 606</b>	<b>66 644</b>	<b>10 039</b>	<b>17.7</b>
Arroz	24 665	29 743	5 079	20.6
Frijol G/S	7 764	9 314	1 550	20.0
Maíz Amarillo Duro	8 250	8 264	14	0.2
Maíz Amiláceo	7 610	10 059	2 449	32.2
Maíz Choclo	925	842	- 83	-9.0
Olluco	149	183	34	22.5
Papa	1 442	1 690	248	17.2
Yuca	763	5 576	4 813	630.7
Otros	5 039	975	-4 064	-80.6
<b>CULTIVOS PERMANENTES</b>	<b>807</b>	<b>1 302</b>	<b>495</b>	<b>61.3</b>
Café	357	1 008	651	0.0
Cacao	55	1	- 55	-99.1
Plátano	395	293	- 102	-25.8
<b>Total</b>	<b>57 413</b>	<b>67 946</b>	<b>10 533</b>	<b>79.0</b>

1/ Cifras preliminares

2/ De agosto a enero.

FUENTE: MINAGRI

## 2. Otros indicadores sectoriales

### 2.1 Sector manufactura

- En enero, la actividad de refinación de petróleo se contrajo en 33,8 por ciento respecto de análogo mes del año pasado; sin embargo, es destacable que, luego de una prolongada paralización, la Refinería El Milagro reiniciara la producción de gasolinas y diesel desde el mes precedente.

**CUADRO N° 4**  
**SECTOR MANUFACTURA 1/**  
(Variación % real respecto a similar periodo del año anterior)

Ramas de actividad	Estructura porcentual 2013 2/	ENERO
		Var. %
<b>MANUFACTURA PRIMARIA</b>	<b>100.0</b>	<b>-33.8</b>
Derivados de petróleo	100.0	-33.8
<b>SECTOR MANUFACTURA</b>	<b>100.0</b>	<b>-33.8</b>

1/ Cifras preliminares.

2/ A precios de 2007.

Fuente: PETROPERÚ

## 2.2 Sector construcción

- En el mes bajo análisis, los despachos de cemento crecieron en 26,0 por ciento con relación a enero del año pasado mostrando una desaceleración respecto de los meses previos. Fue gravitante la expansión en la inversión mensual del Gobierno Nacional en infraestructura educativa y de salud, pero el impacto de esto fue moderado por la caída en la inversión del Gobierno Regional y de los Gobiernos Locales.

**GRÁFICO N° 1**  
**CRECIMIENTO DE LOS DESPACHOS DE CEMENTO**  
(Variación % real respecto a similar mes del año anterior)

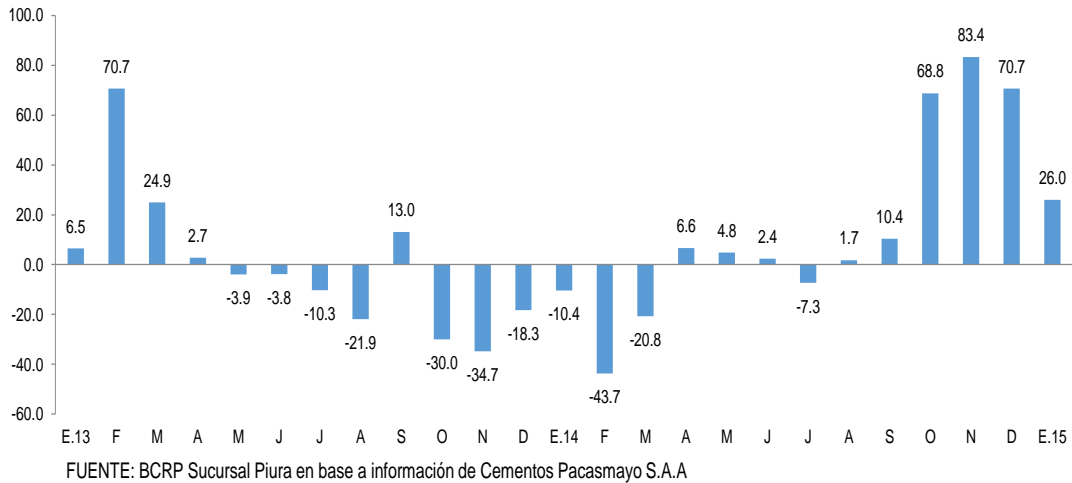

## 2.3 Arribos a los establecimientos de hospedaje

- En enero, el número de arribos a establecimientos de hospedaje se expandió en 9,9 por ciento respecto de similar mes del año anterior. Este resultado obedeció a la mayor llegada de visitantes nacionales (9,0 por ciento) y extranjeros (46,9 por ciento).

**GRÁFICO N° 2**  
**CRECIMIENTO DE ARRIBOS A ESTABLECIMIENTOS DE HOSPEDAJE**  
(Variación %)

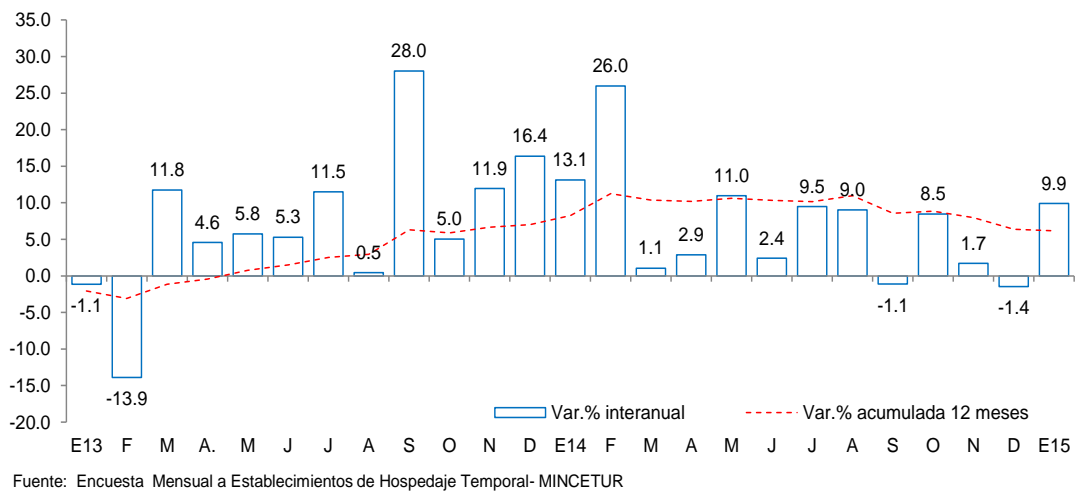

## II. SECTOR EXTERNO

### 1. Exportaciones

- En enero, las exportaciones de Amazonas fueron de US\$ 0,3 millones; es decir, 17,5 por ciento menos que las registradas en similar mes del año pasado. La disminución fue de 9,2 por ciento en las ventas de café. La exportación de productos no tradicionales fue marginal.
- Los destinos de las exportaciones fueron Alemania (63,1 por ciento), Estados Unidos (28,2 por ciento) y México (8,6 por ciento).

**CUADRO N° 5**  
**EXPORTACIONES POR GRUPO DE PRODUCTOS 1/**  
(Valor FOB en millones de US\$)

	Estructura % 2013	ENERO		
		2014	2015	Var %
<b>PRODUCTOS TRADICIONALES</b>	<b>80.8%</b>	<b>0.3</b>	<b>0.3</b>	<b>-9.2</b>
Agropecuario	80.8%	0.3	0.3	-9.2
<b>PRODUCTOS NO TRADICIONALES</b>	<b>19.2%</b>	<b>0.1</b>	<b>0.0</b>	<b>-56.8</b>
Agropecuario	18.3%	0.1	0.0	-56.8
Otros	0.9%	0.0	0.0	n.d.
<b>TOTAL EXPORTACIONES</b>	<b>100.0%</b>	<b>0.4</b>	<b>0.3</b>	<b>-17.5</b>

1/ Cifras preliminares

Fuente: SUNAT

Elaboración: BCRP Sucursal Piura. Departamento de Estudios Económicos

## III. ASPECTOS LABORALES

### 1. Empleo

- En enero, el empleo en la ciudad de Chachapoyas, en empresas privadas formales de 10 a más trabajadores, disminuyó en 7,8 por ciento con relación a análogo mes del año anterior. Este comportamiento se debió a la menor contratación de personal en el sector de servicios (-8,1 por ciento).

**CUADRO N° 6**  
**CIUDAD DE CHACHAPOYAS: ÍNDICE MENSUAL DE EMPLEO EN EMPRESAS PRIVADAS**  
**FORMALES DE 10 Y MÁS TRABAJADORES POR RAMA DE ACTIVIDAD ECONÓMICA 1/**  
(Octubre 2010 = 100)

Sectores	Enero		
	2014	2015	Var.%
Extractiva 2/	-	-	-
Industria manufacturera	72.7	72.7	0.0
Comercio	-	-	-
Transporte, almacenes y comunicaciones	106.1	106.1	0.0
Servicios 3/	110.5	101.5	-8.1
<b>Total</b>	<b>106.6</b>	<b>98.3</b>	<b>-7.8</b>

Nota: La información corresponde al primer día de cada mes.

1/ Cifras preliminares.

2/ Conformada por las subramas agricultura, pesca y minería.

3/ Conformada por las subramas servicios prestados a empresas, restaurantes y hoteles, establecimientos financieros, enseñanza, servicios sociales y comunales; y electricidad, gas y agua.

Fuente: MTPE - Encuesta Nacional de Variación del Empleo (ENVME)

Elaboración: BCRP, Sucursal Piura. Departamento de Estudios Económicos.

**GRÁFICO N° 3**  
**CIUDAD DE CHACHAPOYAS: EMPLEO FORMAL URBANO EN EMPRESAS DE 10 Y MÁS**  
**TRABAJADORES**  
 (Variación % respecto de similar mes del año anterior)

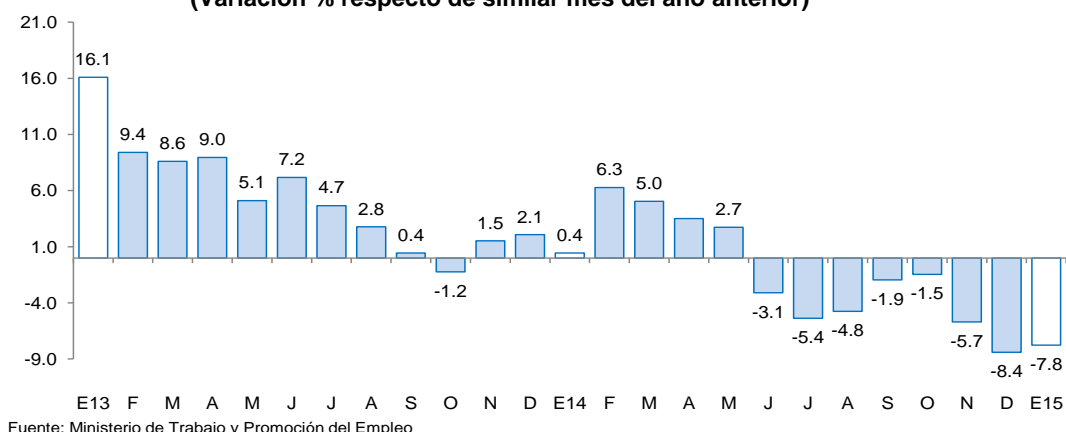

#### IV. CRÉDITO Y DEPÓSITOS

##### 1. Crédito

- En enero, el crédito registró un aumento de 10,0 por ciento interanual, el cual significó un ritmo de crecimiento menor al registrado en similar mes del año pasado (23,4 por ciento).
- Según tipo de moneda, el crédito en moneda nacional se expandió en 9,0 por ciento interanual, representando el 98,4 por ciento del total; por otra parte, las colocaciones en moneda extranjera se incrementaron en 172,4 por ciento desde una base reducida.
- Por tipo de institución, el crédito otorgado por la banca múltiple, que representa el 25,7 por ciento del total, mostró un crecimiento de 3,2 por ciento interanual, en tanto que las colocaciones de las instituciones no bancarias (49,1 por ciento del total) se incrementaron en 5,2 por ciento. De otro lado, el crédito otorgado por Agrobanco mostró una significativa expansión de 65,1 por ciento, pero partiendo de una base baja.

**CUADRO N° 7**  
**CRÉDITO**  
 (Saldos en millones de nuevos soles)

	Saldos en millones de nuevos soles		Tasa de crecimiento (%)	
	dic-14	ene-15	ene-15 / ene-14	ene-15 / dic-14
<b>Banco de la Nación</b>	66	67	14.1	1.6
<b>Agrobanco</b>	46	44	65.1	-4.9
<b>Banca Múltiple</b>	113	112	3.2	-1.0
<b>Instituciones No Bancarias</b>	213	214	5.2	0.5
Financieras	19	19	19.6	0.8
Cajas Municipales	185	186	4.2	0.4
Cajas Rurales	0	0	-	-
Edpymes	9	9	0.7	2.3
<b>TOTAL</b>	<b>437</b>	<b>436</b>	<b>10.0</b>	<b>-0.3</b>
<b>Empresas</b>	<b>324</b>	<b>321</b>	<b>11.2</b>	<b>-0.8</b>
<b>Personas</b>	<b>113</b>	<b>114</b>	<b>6.5</b>	<b>1.2</b>
Consumo	94	95	5.9	1.4
Hipotecario	19	19	10.0	0.1
En MN	428	429	9.0	0.3
En ME	9	7	172.4	-26.0

Fuente: SBS y AFP.

Elaboración: BCRP, Sucursal Piura. Departamento de Estudios Económicos.



**GRÁFICO Nº 4**  
**EVOLUCIÓN DEL CRÉDITO 1/**  
(Variación % respecto a similar mes del año anterior)

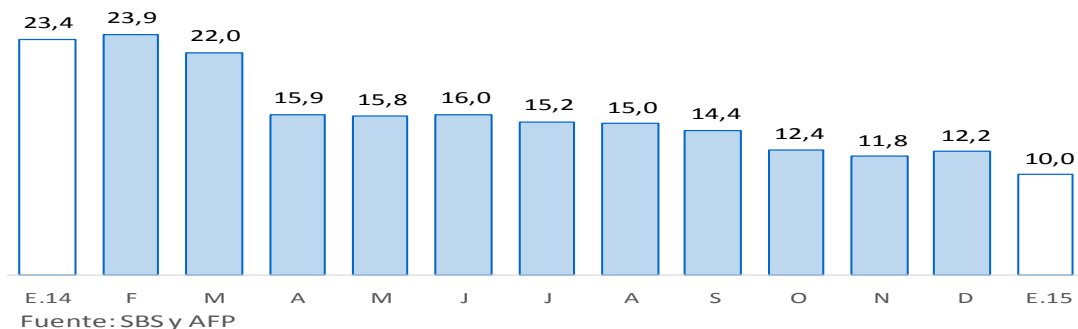

Fuente: SBS y AFP

Fuente: Superintendencia de Banca, Seguros y AFP.

- En cuanto al tipo de crédito, el financiamiento a personas creció 6,5 por ciento, impulsado por la expansión del crédito de consumo e hipotecario (5,9 y 10,0 por ciento, respectivamente). Por otra parte, el financiamiento a empresas registró un crecimiento de 11,2 por ciento interanual.

**GRÁFICO Nº 5**  
**EVOLUCIÓN DEL TIPO DE CRÉDITO 1/**  
(Variación % respecto a similar mes del año anterior)

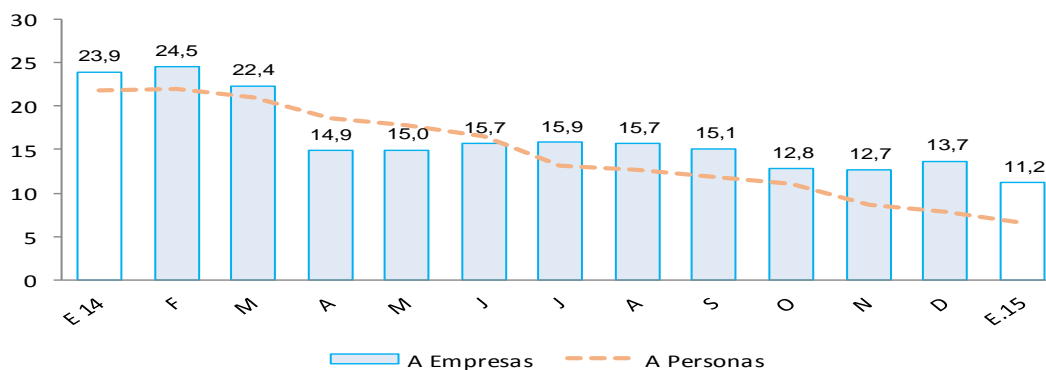

Fuente: Superintendencia de Banca, Seguros y AFP

- La tasa de morosidad registrada en diciembre de 2014 fue de 5,8 por ciento, es decir, 0,3 de puntos porcentuales más respecto al mismo mes de 2013. La morosidad de la banca múltiple fue de 9,0 por ciento; cajas municipales, 7,1 por ciento; Edpymes, 6,3 por ciento; empresas financieras, 3,7 por ciento, Agrobanco 1,3 por ciento y Banco de la Nación, 0,7 por ciento.

**GRÁFICO Nº 6**  
**TASA DE MOROSIDAD**

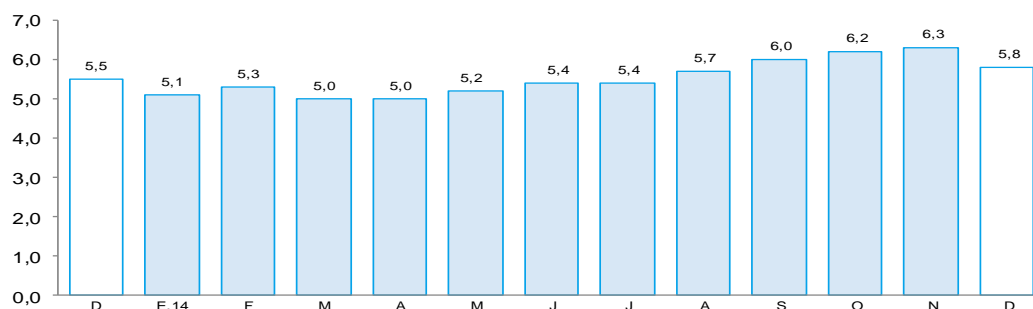

Fuente: Superintendencia de Banca, Seguros y AFP (SBS).

Elaboración: BCRP - Sucursal Piura. Departamento de Estudios Económicos



## 2. Depósitos

- En enero, los depósitos en las instituciones financieras aumentaron 27,4 por ciento interanual.
- Por tipo de moneda, los depósitos en nuevos soles crecieron 27,6 por ciento interanual, mientras que los depósitos en moneda extranjera lo hicieron en 19,9 por ciento. La tasa de dolarización de los depósitos en el mes bajo análisis fue de 2,7 por ciento, inferior en 0,4 puntos porcentuales a la tasa registrada en similar período del año pasado.

**CUADRO Nº 8**  
**DEPÓSITOS 1/**  
(Saldos en millones de nuevos soles)

	Saldos en millones de nuevos soles		Tasa de crecimiento (%)	
	dic-14	ene-15	ene-15 / ene-14	ene-15 / dic-14
<b>Banco de la Nación</b>	<b>150</b>	<b>149</b>	<b>15.9</b>	<b>-0.7</b>
<b>Banca Múltiple</b>	<b>79</b>	<b>83</b>	<b>53.4</b>	<b>5.2</b>
<b>Instituciones No Bancarias</b>	<b>62</b>	<b>59</b>	<b>28.9</b>	<b>-4.3</b>
Financieras	1	1	-25.6	-0.2
Cajas Municipales	61	58	31.2	-4.4
Cajas Rurales	0	0	-	-
<b>TOTAL</b>	<b>291</b>	<b>292</b>	<b>27.4</b>	<b>0.2</b>
Vista	93	99	19.3	6.3
Ahorro	174	169	35.9	-2.8
A plazo	25	24	9.5	-2.6
En MN	283	284	27.6	0.2
En ME	9	8	19.9	-1.1

Fuente: SBS y AFP.

Elaboración: BCRP, Sucursal Piura. Departamento de Estudios Económicos.

- Según tipo de depósito, los ahorros corrientes, que representan el 59,5 por ciento del total, mostraron una expansión interanual de 35,9 por ciento, mientras que los depósitos a plazo crecieron en 9,5 por ciento y los depósitos a la vista, en 19,3 por ciento.
- Por tipo de instituciones, los depósitos en el Banco de la Nación, que concentra el 51,0 por ciento del total, aumentaron en 15,9 por ciento interanual. Asimismo, las captaciones en la banca múltiple y en las instituciones no bancarias se incrementaron en 53,4 y 28,9 por ciento, respectivamente.

**GRÁFICO Nº 7**  
**CRECIMIENTO DE LOS DEPÓSITOS 1/**  
(Variación % nominal respecto a similar mes del año anterior)

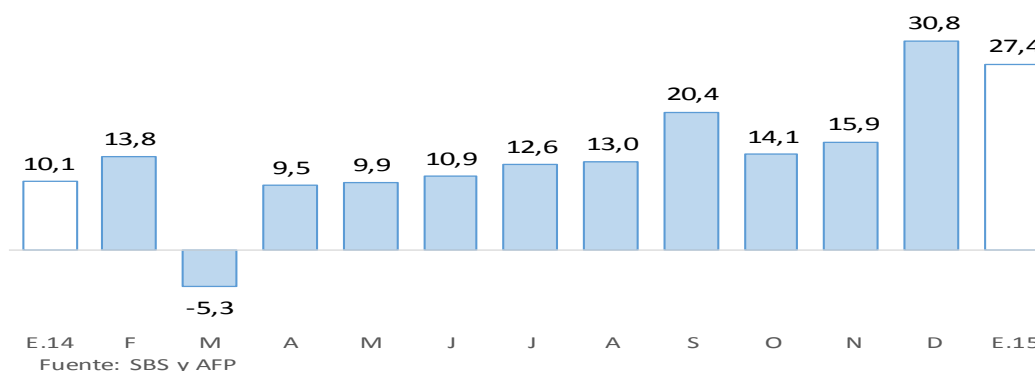

Fuente: Superintendencia de Banca, Seguros y AFP.

## V. GASTO PÚBLICO NO FINANCIERO

### 1. Gasto corriente no financiero

- En enero, el gasto público corriente no financiero no mostró mayor variación respecto del mismo mes del año anterior. El mayor gasto del Gobierno Nacional (110,5 por ciento interanual) fue contrarrestado por el menor gasto del Gobierno Regional (-20,8 por ciento) y Gobiernos Locales (-46,7 por ciento).

**CUADRO N° 9**  
**GASTO PÚBLICO 1/2**  
(Millones de nuevos soles)

	ENERO		
	2014	2015	Var.% real
Gobierno Nacional	10	22	110.5
Gobierno Regional	37	30	-20.8
Gobiernos Locales	7	4	-46.7
<b>TOTAL</b>	<b>55</b>	<b>57</b>	<b>0.1</b>

1/ Información actualizada al 31 de enero de 2015.

2/ Comprende el gasto en remuneraciones, pensiones, bienes y servicios.

Fuente: Ministerio de Economía y Finanzas.

Elaboración: BCRP, Sucursal Piura. Departamento de Estudios Económicos.

### 2. Gasto de capital

- En enero, la inversión pública bordeó los S/.19 millones, siendo menor en 12,4 por ciento a la ejecutada en similar mes del año pasado. Este comportamiento se explica por la notable contracción en el gasto de capital del Gobierno Regional (-98,9 por ciento) y de los Gobiernos Locales (-53,1 por ciento). Esto ocurrió en el contexto de renovación de la autoridad regional y gobiernos municipales desde inicios de este año.

**CUADRO N° 10**  
**INVERSIÓN PÚBLICA 1/ 2/**  
(Millones de nuevos soles)

	ENERO		
	2014	2015	Var.% real
Gobierno Nacional	9	17	90.8
Gobierno Regional	9	0	-98.9
Gobiernos Locales	3	2	-53.1
<b>Inversión Pública</b>	<b>21</b>	<b>19</b>	<b>-12.4</b>

1/ Información actualizada al 31 de enero de 2015.

2/ Comprende la adquisición de activos no financieros.

Fuente: Ministerio de Economía y Finanzas.

Elaboración: BCRP, Sucursal Piura. Departamento de Estudios Económicos.

- En cuanto al avance de la inversión pública, al término del mes de enero, éste fue del 2,7 por ciento respecto del Presupuesto Institucional Modificado (PIM). El Gobierno Nacional registró una ejecución del 3,8 por ciento, seguido de los Gobiernos Locales (2,6 por ciento) y del Gobierno Regional (0,1 por ciento).

**GRÁFICO Nº 8**  
**CRECIMIENTO DE LA INVERSIÓN PÚBLICA 1/**  
 (Variación % real)

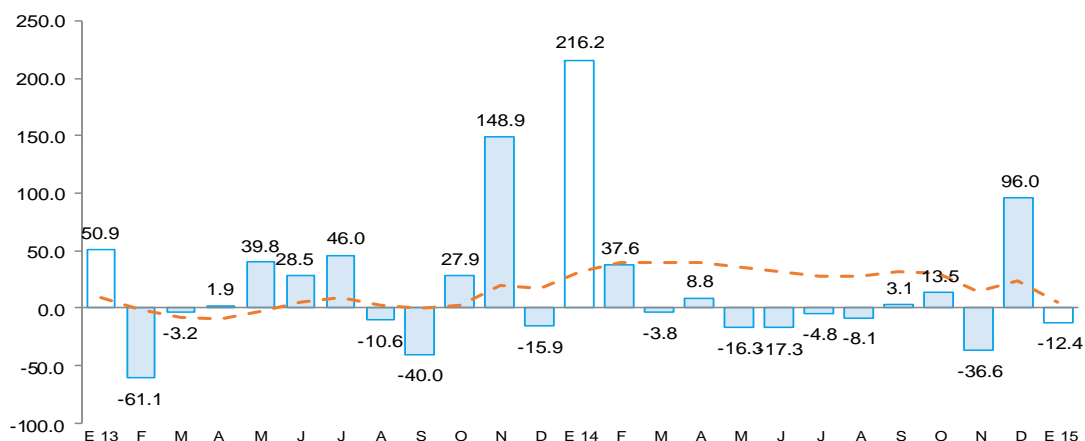

Fuente: Ministerio de Economía y Finanzas (MEF)

- En enero, el Gobierno Nacional registró pagos por concesiones viales equivalentes a S/.12,3 millones frente a S/.6,5 millones en similar mes del año anterior. En instalaciones médicas, el desembolso fue de S/.1,6 millones y en instalaciones educativas, de S/.0,6 millones.
- Con relación al Gobierno Regional, el gasto de capital fue nulo en el mes bajo análisis, mientras que en análogo período del año pasado se registró inversión en infraestructura vial (S/.4,5 millones), agua y saneamiento (S/.1,2 millones) e instalaciones educativas (S/.0,9 millones).
- Por su parte, la caída en la inversión mensual de los Gobiernos Locales se explica por la menor ejecución en infraestructura vial e instalaciones educativas (-66,7 por ciento interanual en ambas).

**VI. ANEXOS**

## ANEXO 1

AMAZONAS: PRODUCCIÓN AGROPECUARIA 1/  
(TM)

	2014												2015	
	ENE	FEB	MAR	ABR	MAY	JUN	JUL	AGO	SEP	OCT	NOV	DIC	ENE	
<b>AGRÍCOLA</b>														<b>AGRÍCOLA</b>
Arroz	28 806	22 287	36 934	41 143	37 083	38 594	36 423	25 004	28 148	14 990	9 246	21 339	25 829	Arroz
Cacao	159	217	324	546	578	695	614	464	424	313	248	216	190	Cacao
Café	0	0	60	5 509	6 018	10 366	5 796	3 951	2 357	6	0	0	0	Café
Caña de azúcar	10 233	10 828	10 349	10 415	12 131	10 334	10 305	10 000	10 459	11 092	10 695	9 687	10 766	Caña de azúcar
Frijol g/s	299	546	188	161	228	518	1 323	2 422	65	71	8	135	418	Frijol g/s
Limón Sutil	509	559	546	553	540	597	601	565	564	538	577	614	526	Limón Sutil
Maíz Amiláceo	0	277	2	5	315	924	2 138	2 535	80	53	0	189	9	Maíz Amiláceo
Maíz Amarillo Duro	965	793	1 993	7 300	4 726	4 278	3 992	2 431	485	485	250	659	1 300	Maíz Amarillo Duro
Maíz choclo	361	431	1 093	1 848	1 584	798	15	0	30	64	55	305	378	Maíz choclo
Naranja	369	408	440	469	856	863	977	484	374	304	285	277	372	Naranja
Olluco	130	111	7	43	190	350	249	187	42	54	73	111	20	Olluco
Papa	2 409	3 114	3 713	2 564	4 766	8 277	8 290	7 506	7 223	6 237	3 748	2 135	2 346	Papa
Pastos	194 182	223 694	222 338	215 210	260 911	214 367	219 464	219 478	210 460	217 641	315 599	312 274	227 134	Pastos
Piña	905	990	793	832	847	734	738	776	838	744	755	727	864	Piña
Plátano	11 261	10 913	10 915	10 598	10 584	10 472	10 429	10 484	10 451	10 717	11 694	11 657	11 783	Plátano
Yuca	11 703	12 124	11 664	12 090	13 734	11 537	12 727	12 704	13 286	11 874	13 155	12 712	13 410	Yuca
<b>PECUARIO</b>														<b>PECUARIO</b>
Carne de ave <sup>2/</sup>	31	35	37	36	131	37	39	42	43	45	46	67	31	Carne de ave <sup>2/</sup>
Carne de caprino <sup>2/</sup>	11	11	11	11	11	11	12	11	11	11	11	12	12	Carne de caprino <sup>2/</sup>
Carne de ovino <sup>2/</sup>	14	16	15	15	16	17	15	16	17	19	18	25	16	Carne de ovino <sup>2/</sup>
Carne de porcino <sup>2/</sup>	168	159	165	158	167	266	266	262	271	288	165	204	159	Carne de porcino <sup>2/</sup>
Carne de vacuno <sup>2/</sup>	1 324	1 374	1 395	1 327	1 398	1 448	1 326	1 323	1 339	1 393	1 374	1 510	1 347	Carne de vacuno <sup>2/</sup>
Huevos	73	72	70	70	31	31	31	31	32	32	32	43	71	Huevos
Leche	6 555	5 968	6 769	6 714	6 822	6 219	6 244	6 134	5 844	6 112	6 099	6 615	6 827	Leche

1/ Cifras preliminares

2/ Peso neto

FUENTE: Dirección Regional de Agricultura

ELABORACIÓN: BCRP Sucursal Piura. Departamento de Estudios Económicos



ANEXO 2

**AMAZONAS: PRODUCCIÓN MANUFACTURERA 1/**  
**(Índice de volumen físico : 1998 = 100)**

DESCRIPCIÓN	2014												2015	DESCRIPCIÓN
	ENE	FEB	MAR	ABR	MAY	JUN	JUL	AGO	SEP	OCT	NOV	DIC	ENE	
<b>Manufactura Primaria</b>														<b>Manufactura Primaria</b>
Diesel y Fuel Oil	35.3	0.0	0.5	0.0	0.0	0.0	0.0	0.0	0.0	0.0	0.0	20.2	18.5	Diesel y Fuel Oil
Gasolinas	22.9	8.8	44.4	0.0	63.5	0.0	0.0	0.0	0.0	0.0	0.0	35.8	40.5	Gasolinas
Turbo y Kerosene	0.0	0.0	0.0	0.0	0.0	0.0	0.0	0.0	0.0	0.0	0.0	0.0	0.0	Turbo y Kerosene
<b>TOTAL</b>	<b>22.4</b>	<b>0.9</b>	<b>5.1</b>	<b>0.0</b>	<b>6.8</b>	<b>0.0</b>	<b>0.0</b>	<b>0.0</b>	<b>0.0</b>	<b>0.0</b>	<b>0.0</b>	<b>15.2</b>	<b>14.8</b>	<b>TOTAL</b>

1/ Cifras Preliminares

FUENTE: PETROPERU

ELABORACIÓN: BCRP Sucursal Piura. Departamento de Estudios Económicos



**ANEXO 3**

**AMAZONAS: PRODUCCIÓN MANUFACTURERA 1/  
(Variación Porcentual)**

DESCRIPCIÓN	2014												2015	DESCRIPCIÓN
	ENE	FEB	MAR	ABR	MAY	JUN	JUL	AGO	SEP	OCT	NOV	DIC	ENE	
<b>Manufactura Primaria</b>														<b>Manufactura Primaria</b>
Diesel y Fuel Oil	-60.5	-100.0	-99.4	-100.0	-100.0	-100.0	-100.0	-100.0	-100.0	-100.0	-100.0	-74.0	-47.5	Diesel y Fuel Oil
Gasolinas	-72.7	-91.0	-51.0	-100.0	8.0	-100.0	-100.0	-100.0	n.d.	n.d.	n.d.	-43.1	77.3	Gasolinas
Turbo y Kerosene	n.d.	-100.0	n.d.	n.d.	n.d.	n.d.	-100.0	n.d.	n.d.	n.d.	n.d.	n.d.	n.d.	Turbo y Kerosene
<b>TOTAL</b>	<b>-62.3</b>	<b>-98.2</b>	<b>-91.2</b>	<b>-100.0</b>	<b>-86.2</b>	<b>-100.0</b>	<b>-100.0</b>	<b>-100.0</b>	<b>-100.0</b>	<b>-100.0</b>	<b>-100.0</b>	<b>-69.9</b>	<b>-33.8</b>	<b>TOTAL</b>

1/ Cifras Preliminares

2/ Variación mayor a 1000 por ciento.

FUENTE: PETROPERU

ELABORACION: BCRP. Sucursal Piura. Departamento de Estudios Económicos.





**ANEXO 4**

**AMAZONAS: EXPORTACIONES FOB POR GRUPOS DE PRODUCTO 1/  
Millones de US\$**

TIPO	2014												2015	TIPO
	ENE	FEB	MAR	ABR	MAY	JUN	JUL	AGO	SEP	OCT	NOV	DIC	ENE	
<b>I. Productos Tradicionales</b>	<b>0.3</b>	<b>0.1</b>	<b>0.0</b>	<b>0.5</b>	<b>0.0</b>	<b>0.0</b>	<b>0.0</b>	<b>0.1</b>	<b>0.1</b>	<b>0.2</b>	<b>0.3</b>	<b>0.7</b>	<b>0.3</b>	<b>I. Productos Tradicionales</b>
Agropecuario	0.3	0.1	0.0	0.5	0.0	0.0	0.0	0.1	0.1	0.2	0.3	0.7	0.3	Agropecuario
<b>II. Productos No Tradicionales</b>	<b>0.1</b>	<b>0.1</b>	<b>0.0</b>	<b>0.0</b>	<b>0.1</b>	<b>0.4</b>	<b>0.1</b>	<b>0.1</b>	<b>0.0</b>	<b>0.0</b>	<b>0.2</b>	<b>0.2</b>	<b>0.0</b>	<b>II. Productos No Tradicionales</b>
Agropecuario	0.1	0.0	0.0	0.0	0.1	0.0	0.1	0.1	0.0	0.0	0.2	0.2	0.0	Agropecuario
Maderas y Papeles	0.0	0.0	0.0	0.0	0.0	0.0	0.0	0.0	0.0	0.0	0.0	0.0	0.0	Maderas y Papeles
Metal-Mecánico	0.0	0.0	0.0	0.0	0.0	0.0	0.0	0.0	0.0	0.0	0.0	0.0	0.0	Metal-Mecánico
Minería No Metálica	0.0	0.0	0.0	0.0	0.0	0.0	0.0	0.0	0.0	0.0	0.0	0.0	0.0	Minería No Metálica
Químico	0.0	0.0	0.0	0.0	0.0	0.4	0.0	0.0	0.0	0.0	0.0	0.0	0.0	Químico
Resto de No Tradicionales	0.0	0.0	0.0	0.0	0.0	0.0	0.0	0.0	0.0	0.0	0.0	0.0	0.0	Resto de No Tradicionales
Sidero-Metalúrgico y Joyería	0.0	0.0	0.0	0.0	0.0	0.0	0.0	0.0	0.0	0.0	0.0	0.0	0.0	Sidero-Metalúrgico y Joyería
Textil	0.0	0.0	0.0	0.0	0.0	0.0	0.0	0.0	0.0	0.0	0.0	0.0	0.0	Textil
<b>TOTAL EXPORTACIONES</b>	<b>0.4</b>	<b>0.1</b>	<b>0.0</b>	<b>0.5</b>	<b>0.1</b>	<b>0.4</b>	<b>0.1</b>	<b>0.2</b>	<b>0.1</b>	<b>0.2</b>	<b>0.5</b>	<b>0.9</b>	<b>0.3</b>	<b>TOTAL EXPORTACIONES</b>

1/ Cifras preliminares

FUENTE: SUNAT

ELABORACIÓN: BCRP Sucursal Piura. Departamento de Estudios Económicos



**ANEXO 5**

**AMAZONAS: EXPORTACIONES DE PRODUCTOS NO TRADICIONALES 1/  
(Millones de US\$)**

TIPO	2014												2015	TIPO
	ENE	FEB	MAR	ABR	MAY	JUN	JUL	AGO	SEP	OCT	NOV	DIC	ENE	
Cacao	0.07	0.00	0.00	0.04	0.09	0.00	0.10	0.10	0.00	0.00	0.18	0.18	0.00	Cacao
Otros prod.agropec. no tradicionales	0.00	0.02	0.00	0.00	0.00	0.00	0.00	0.00	0.00	0.02	0.02	0.00	0.03	Otros prod.agropec. no tradicionales
<b>AGROPECUARIO</b>	<b>0.07</b>	<b>0.02</b>	<b>0.00</b>	<b>0.04</b>	<b>0.09</b>	<b>0.00</b>	<b>0.10</b>	<b>0.10</b>	<b>0.00</b>	<b>0.02</b>	<b>0.20</b>	<b>0.18</b>	<b>0.03</b>	<b>AGROPECUARIO</b>
<b>RESTO DE NO TRADICIONALES</b>	<b>0.00</b>	<b>0.03</b>	<b>0.00</b>	<b>0.00</b>	<b>0.02</b>	<b>0.39</b>	<b>0.00</b>	<b>0.00</b>	<b>0.00</b>	<b>0.00</b>	<b>0.00</b>	<b>0.00</b>	<b>0.00</b>	<b>RESTO DE NO TRADICIONALES</b>
<b>TOTAL EXPORTACIONES NO TRADICIONALES</b>	<b>0.07</b>	<b>0.05</b>	<b>0.00</b>	<b>0.04</b>	<b>0.12</b>	<b>0.39</b>	<b>0.10</b>	<b>0.10</b>	<b>0.00</b>	<b>0.02</b>	<b>0.20</b>	<b>0.18</b>	<b>0.03</b>	<b>TOTAL EXPORTACIONES NO TRADICIONALES</b>

1/ Cifras preliminares

FUENTE: SUNAT [www.sunat.gob.pe](http://www.sunat.gob.pe)

ELABORACIÓN: BCRP Sucursal Piura. Departamento de Estudios Económicos



ANEXO 6

AMAZONAS: INGRESOS CORRIENTES DEL GOBIERNO CENTRAL 1/  
(Millones de nuevos soles)

	2014												2015	
	ENE	FEB	MAR	ABR	MAY	JUN	JUL	AGO	SEP	OCT	NOV	DIC	ENE	
<b>I. Ingresos Tributarios</b>	<b>3.8</b>	<b>2.5</b>	<b>2.7</b>	<b>3.0</b>	<b>2.9</b>	<b>3.0</b>	<b>2.6</b>	<b>2.7</b>	<b>3.0</b>	<b>3.1</b>	<b>3.1</b>	<b>4.3</b>	<b>4.3</b>	<b>I. Ingresos Tributarios</b>
<b>1. Impuestos a los ingresos</b>	<b>2.9</b>	<b>1.9</b>	<b>1.9</b>	<b>2.2</b>	<b>2.1</b>	<b>2.2</b>	<b>1.9</b>	<b>2.1</b>	<b>2.1</b>	<b>2.2</b>	<b>2.2</b>	<b>3.2</b>	<b>3.3</b>	<b>1. Impuestos a los ingresos</b>
-Personas Naturales	0.5	0.4	0.4	0.5	0.4	0.4	0.4	0.4	0.4	0.5	0.6	0.6	1.0	-Personas Naturales
-Personas Jurídicas	2.1	1.3	1.1	1.0	1.0	1.1	1.1	1.3	1.3	1.5	1.4	2.4	2.2	-Personas Jurídicas
-Regularización	0.3	0.2	0.4	0.7	0.7	0.7	0.4	0.4	0.3	0.2	0.2	0.3	0.2	-Regularización
<b>2. Impuestos a la Importación</b>	<b>0.0</b>	<b>0.0</b>	<b>0.0</b>	<b>0.0</b>	<b>0.0</b>	<b>0.0</b>	<b>0.0</b>	<b>0.0</b>	<b>0.0</b>	<b>0.0</b>	<b>0.0</b>	<b>0.0</b>	<b>0.0</b>	<b>2. Impuestos a la Importación</b>
<b>3. Impuestos General a las Ventas</b>	<b>0.5</b>	<b>0.3</b>	<b>0.4</b>	<b>0.3</b>	<b>0.3</b>	<b>0.3</b>	<b>0.3</b>	<b>0.3</b>	<b>0.4</b>	<b>0.4</b>	<b>0.4</b>	<b>0.4</b>	<b>0.4</b>	<b>3. Impuestos General a las Ventas</b>
-Operaciones Internas	0.5	0.3	0.4	0.3	0.3	0.3	0.3	0.3	0.4	0.4	0.4	0.4	0.4	-Operaciones Internas
-Operaciones Externas	0.0	0.0	0.0	0.0	0.0	0.0	0.0	0.0	0.0	0.0	0.0	0.0	0.0	-Operaciones Externas
<b>4. Impuestos Selectivo al Consumo</b>	<b>0.0</b>	<b>0.0</b>	<b>0.0</b>	<b>0.0</b>	<b>0.0</b>	<b>0.0</b>	<b>0.0</b>	<b>0.0</b>	<b>0.0</b>	<b>0.0</b>	<b>0.0</b>	<b>0.0</b>	<b>0.0</b>	<b>4. Impuestos Selectivo al Consumo</b>
<b>5. Otros ingresos tributarios</b>	<b>0.4</b>	<b>0.4</b>	<b>0.3</b>	<b>0.4</b>	<b>0.6</b>	<b>0.5</b>	<b>0.4</b>	<b>0.3</b>	<b>0.5</b>	<b>0.5</b>	<b>0.5</b>	<b>0.7</b>	<b>0.6</b>	<b>5. Otros ingresos tributarios</b>
<b>II. Ingresos No Tributarios</b>	<b>0.0</b>	<b>0.0</b>	<b>0.0</b>	<b>0.0</b>	<b>0.0</b>	<b>0.0</b>	<b>0.0</b>	<b>0.0</b>	<b>0.0</b>	<b>0.0</b>	<b>0.0</b>	<b>0.0</b>	<b>0.0</b>	<b>II. Ingresos No Tributarios</b>
<b>INGRESOS CORRIENTES (I+II)</b>	<b>3.8</b>	<b>2.5</b>	<b>2.7</b>	<b>3.0</b>	<b>2.9</b>	<b>3.0</b>	<b>2.6</b>	<b>2.7</b>	<b>3.0</b>	<b>3.1</b>	<b>3.1</b>	<b>4.3</b>	<b>4.3</b>	<b>INGRESOS CORRIENTES (I+II)</b>

1/ En Términos Reales

FUENTE: SUNAT

ELABORACIÓN: BCRP Sucursal Piura. Departamento de Estudios Económicos



ANEXO 7

AMAZONAS: GASTOS NO FINANCIEROS DEL GOBIERNO NACIONAL  
(Millones de nuevos soles)

	2014												2015	
	ENE	FEB	MAR	ABR	MAY	JUN	JUL	AGO	SET	OCT	NOV	DIC	ENE	
<b>GASTOS NO FINANCIEROS</b>	<b>28.1</b>	<b>28.4</b>	<b>58.4</b>	<b>93.6</b>	<b>33.8</b>	<b>43.1</b>	<b>37.6</b>	<b>51.4</b>	<b>30.1</b>	<b>108.3</b>	<b>39.9</b>	<b>131.3</b>	<b>56.6</b>	<b>GASTOS NO FINANCIEROS</b>
<b>a. GASTOS CORRIENTES</b>	<b>19.5</b>	<b>22.7</b>	<b>43.9</b>	<b>26.5</b>	<b>25.5</b>	<b>31.3</b>	<b>21.7</b>	<b>40.9</b>	<b>20.4</b>	<b>34.1</b>	<b>24.4</b>	<b>59.0</b>	<b>39.7</b>	<b>a. GASTOS CORRIENTES</b>
1. Personal y obligaciones sociales	8.5	7.0	7.8	7.7	7.8	8.3	9.5	8.0	7.8	8.2	7.7	9.4	14.4	1. Personal y obligaciones sociales
2. Pensiones y otras prestaciones sociales	0.4	0.4	0.5	0.7	0.4	0.3	0.5	0.3	0.3	0.4	0.4	0.9	0.0	2. Pensiones y otras prestaciones sociales
3. Bienes y servicios	1.3	4.0	28.8	7.7	6.2	6.2	11.1	7.0	10.0	10.5	15.5	11.9	7.7	3. Bienes y servicios
4. Donaciones y transferencias	0.9	3.5	2.0	1.3	0.4	0.4	0.4	5.0	1.1	0.0	0.6	0.0	16.2	4. Donaciones y transferencias
5. Otros gastos	8.4	7.9	4.8	9.1	10.7	16.0	0.2	20.7	1.2	15.0	0.2	36.8	1.4	5. Otros gastos
<b>b. GASTOS DE CAPITAL</b>	<b>8.6</b>	<b>5.7</b>	<b>14.4</b>	<b>67.1</b>	<b>8.2</b>	<b>11.8</b>	<b>15.8</b>	<b>10.5</b>	<b>9.7</b>	<b>74.2</b>	<b>15.4</b>	<b>72.3</b>	<b>16.9</b>	<b>b. GASTOS DE CAPITAL</b>
1. Adquisición de activos no financieros	8.6	5.7	14.4	67.1	8.2	11.7	15.5	10.2	9.7	74.2	15.4	62.5	16.9	1. Adquisición de activos no financieros
2. Otros gastos de capital	0.0	0.0	0.0	0.0	0.0	0.1	0.0	0.3	0.0	0.0	0.0	9.7	0.0	2. Otros gastos de capital

FUENTE: Ministerio de Economía y Finanzas.

ELABORACIÓN: BCRP Sucursal Piura. Departamento de Estudios Económicos

ANEXO 8

AMAZONAS: GASTOS NO FINANCIEROS DEL GOBIERNO REGIONAL  
(Millones de nuevos soles)

	2014												2015	
	ENE	FEB	MAR	ABR	MAY	JUN	JUL	AGO	SEP	OCT	NOV	DIC	ENE	
<b>GASTOS NO FINANCIEROS</b>	<b>45.9</b>	<b>37.0</b>	<b>44.5</b>	<b>45.4</b>	<b>41.3</b>	<b>39.0</b>	<b>55.6</b>	<b>47.2</b>	<b>51.0</b>	<b>53.6</b>	<b>72.1</b>	<b>130.6</b>	<b>30.5</b>	<b>GASTOS NO FINANCIEROS</b>
<b>a. GASTOS CORRIENTES</b>	<b>37.2</b>	<b>26.4</b>	<b>22.6</b>	<b>27.4</b>	<b>27.4</b>	<b>30.2</b>	<b>37.6</b>	<b>31.1</b>	<b>31.3</b>	<b>33.9</b>	<b>31.7</b>	<b>57.3</b>	<b>30.4</b>	<b>a. GASTOS CORRIENTES</b>
1. Personal y obligaciones sociales	31.7	20.2	15.4	19.9	19.5	20.5	25.9	22.1	19.9	22.6	21.1	35.7	24.6	1. Personal y obligaciones sociales
2. Pensiones y otras prestaciones sociales	2.4	1.6	1.6	1.5	1.6	1.5	2.8	1.7	1.8	2.0	1.9	2.9	2.3	2. Pensiones y otras prestaciones sociales
3. Bienes y servicios	3.0	4.3	5.5	6.1	6.2	8.0	8.7	7.2	7.3	7.2	6.9	16.1	3.4	3. Bienes y servicios
4. Donaciones y transferencias	0.0	0.0	0.0	0.0	0.0	0.0	0.0	0.0	0.0	0.0	0.0	0.0	0.0	4. Donaciones y transferencias
5. Otros gastos	0.0	0.2	0.0	-0.1	0.1	0.1	0.2	0.1	2.3	2.2	1.7	2.6	0.1	5. Otros gastos
<b>b. GASTOS DE CAPITAL</b>	<b>8.7</b>	<b>10.6</b>	<b>22.0</b>	<b>18.0</b>	<b>13.9</b>	<b>8.9</b>	<b>18.1</b>	<b>16.1</b>	<b>19.7</b>	<b>19.7</b>	<b>40.5</b>	<b>73.3</b>	<b>0.1</b>	<b>b. GASTOS DE CAPITAL</b>
1. Adquisición de activos no financieros	8.7	10.6	22.0	18.0	13.9	8.9	18.1	16.1	19.7	19.7	40.5	73.3	0.1	1. Adquisición de activos no financieros
2. Otros gastos de capital	0.0	0.0	0.0	0.0	0.0	0.0	0.0	0.0	0.0	0.0	0.0	0.0	0.0	2. Otros gastos de capital

FUENTE: Ministerio de Economía y Finanzas.

ELABORACIÓN: BCRP Sucursal Piura. Departamento de Estudios Económicos



**ANEXO 9**

**AMAZONAS: GASTOS NO FINANCIEROS DE LOS GOBIERNOS LOCALES**  
(Millones de nuevos soles)

	2014												2015	
	ENE	FEB	MAR	ABR	MAY	JUN	JUL	AGO	SEP	OCT	NOV	DIC	ENE	
<b>GASTOS NO FINANCIEROS</b>	11.1	14.2	16.8	16.0	19.0	18.8	23.8	19.1	33.4	39.9	47.2	143.6	5.8	<b>GASTOS NO FINANCIEROS</b>
<b>a. GASTOS CORRIENTES</b>	7.5	7.5	8.4	8.8	10.3	8.8	9.9	8.2	9.3	8.1	8.5	18.8	4.2	<b>a. GASTOS CORRIENTES</b>
1. Personal y obligaciones sociales	2.3	1.9	1.8	2.0	1.8	1.9	2.3	1.9	1.7	1.7	2.0	2.7	1.5	1. Personal y obligaciones sociales
2. Pensiones y otras prestaciones sociales	0.1	0.2	0.4	0.8	0.6	0.8	0.8	0.8	0.9	1.1	0.9	1.4	0.1	2. Pensiones y otras prestaciones sociales
3. Bienes y servicios	5.1	5.4	6.1	5.8	7.7	5.9	6.5	5.0	6.0	4.4	5.1	12.8	2.5	3. Bienes y servicios
4. Donaciones y transferencias	0.0	0.0	0.0	0.2	0.0	0.2	0.1	0.2	0.6	0.7	0.5	1.7	0.0	4. Donaciones y transferencias
5. Otros gastos	0.0	0.1	0.1	0.0	0.1	0.1	0.1	0.3	0.1	0.1	0.1	0.2	0.1	5. Otros gastos
<b>b. GASTOS DE CAPITAL</b>	3.5	6.7	8.4	7.1	8.7	10.0	13.9	10.9	24.1	31.8	38.8	124.8	1.6	<b>b. GASTOS DE CAPITAL</b>
1. Adquisición de activos no financieros	3.3	6.3	7.8	6.6	8.3	9.4	13.4	10.6	23.7	31.5	38.4	124.5	1.6	1. Adquisición de activos no financieros
2. Otros gastos de capital	0.2	0.4	0.5	0.6	0.3	0.6	0.5	0.3	0.4	0.3	0.4	0.3	0.0	2. Otros gastos de capital

FUENTE: Ministerio de Economía y Finanzas.

ELABORACIÓN: BCRP Sucursal Piura. Departamento de Estudios Económicos

**ANEXO 10**

**AMAZONAS: CARTERA PESADA EN EL SISTEMA FINANCIERO**

(En porcentajes)

ENTIDADES FINANCIERAS	2013	2014												ENTIDADES FINANCIERAS
	DIC	ENE	FEB	MAR	ABR	MAY	JUN	JUL	AGO	SET	OCT	NOV	DIC	
<b>A. BANCO DE LA NACIÓN</b>	1.1	1.1	1.1	1.0	1.1	1.1	1.2	1.1	1.2	1.2	1.2	1.2	1.2	<b>A. BANCO DE LA NACIÓN</b>
<b>B. AGROBANCO</b>	1.1	1.2	1.2	1.3	1.2	1.0	0.7	0.7	0.7	0.7	1.6	1.8	1.9	<b>B. AGROBANCO</b>
<b>C. EMPRESAS BANCARIAS</b>	8.5	7.9	8.0	6.7	7.4	8.1	9.2	8.9	9.1	10.1	9.9	9.6	9.0	<b>C. EMPRESAS BANCARIAS</b>
<b>D. INSTITUCIONES DE MICROFINANZAS</b>														<b>D. INSTITUCIONES DE MICROFINANZAS</b>
Cajas Municipales	5.4	6.0	6.7	6.7	6.3	6.5	6.4	6.8	7.2	7.6	7.7	8.0	7.1	Cajas Municipales
Edpymes	7.0	7.5	8.0	7.9	6.7	7.1	7.5	7.3	7.7	7.2	6.0	6.0	6.3	Edpymes
Financieras	1.5	2.0	2.1	2.0	1.7	1.3	1.7	1.7	2.0	2.3	3.3	3.5	3.7	Financieras
<b>TOTAL</b>	<b>4.9</b>	<b>5.1</b>	<b>5.3</b>	<b>5.0</b>	<b>5.0</b>	<b>5.2</b>	<b>5.4</b>	<b>5.4</b>	<b>5.7</b>	<b>6.0</b>	<b>6.2</b>	<b>6.3</b>	<b>5.8</b>	<b>TOTAL</b>

Seguros y AFP (SBS).

ELABORACIÓN: BCRP - Sucursal Piura. Departamento de Estudios Económicos

