

BANCO CENTRAL DE RESERVA DEL PERÚ
SUCURSAL PIURA



AMAZONAS: Síntesis de Actividad Económica
Julio 2014¹

Departamento de Estudios Económicos

El Banco Central de Reserva del Perú (BCRP) ha considerado presentar un conjunto de indicadores sectoriales de actividad económica con la finalidad de poder realizar el seguimiento del desempeño de la economía departamental. Para el sector real, se ha utilizado el Valor Bruto de Producción a precios del año 2007 para los sectores disponibles. Cabe señalar que a partir de enero 2014, el Instituto Nacional de Estadística (INEI) ha realizado el cambio de año base (de 1994 a 2007) para la construcción del Producto Bruto Interno (PBI) nacional, estando en elaboración la desagregación departamental. En la medida que se publique referida información, el BCRP volvería a elaborar para cada departamento un indicador agregado de actividad económica.

¹ En el presente informe participaron Mario Alvarado Tabacchi, María Alama Salazar y Bersabeth Palacios Patrón

ÍNDICE

	<i>Página</i>
RESUMEN EJECUTIVO.....	3
I. ACTIVIDAD PRODUCTIVA.....	4
1. Actividad primaria.....	4
1.1 Sector agropecuario.....	4
2. Otros indicadores sectoriales.....	5
2.1 Sector manufactura.....	5
2.2 Sector construcción.....	6
2.3 Arribos a los establecimientos de hospedaje.....	6
II. SECTOR EXTERNO.....	7
1. Exportaciones.....	7
III. ASPECTOS LABORALES.....	7
1. Empleo.....	7
IV. CRÉDITO Y DEPÓSITOS.....	8
1. Créditos.....	8
2. Depósitos.....	9
V. GASTO PÚBLICO NO FINANCIERO.....	10
1. Gasto corriente no financiero.....	10
2. Gasto de capital.....	11
VI. ANEXOS.....	13

RESUMEN EJECUTIVO

Principales hechos de importancia

- En julio, la **actividad agropecuaria** decreció en 0,6 por ciento respecto de análogo mes del año pasado.
- En cuanto a los **otros indicadores** de actividad económica en la región, retrocedió la manufactura primaria (-100,0 por ciento), los despachos de cemento (-7,3 por ciento) y la inversión pública (-4,8 por ciento). Por el contrario, se expandieron los arribos a establecimientos de hospedaje (9,5 por ciento) y el crédito total (14,6 por ciento).

Actividad primaria

- En julio, la **actividad agropecuaria** decreció en 0,6 por ciento respecto de similar mes del año pasado, por la caída en la producción pecuaria (-6,3 por ciento) frente a un estancamiento de la producción agrícola. En este sentido, fue determinante la menor producción de leche (-8,4 por ciento).

Otros indicadores de actividad económica

- En julio, la actividad de **refinación de petróleo** paralizó debido a restricciones en el suministro de materia prima.
- En el mes bajo análisis, los **despachos de cemento** decrecieron 7,3 por ciento en relación con análogo período del año previo. Influyó, en parte, la caída en la inversión pública; en especial del Gobierno Regional y de los Gobiernos Locales.
- El número de **arribos a establecimientos de hospedaje** se incrementó en 9,5 por ciento interanual. Este resultado obedeció a la mayor llegada de visitantes nacionales (8,9 por ciento) y extranjeros (21,8 por ciento). Incidió el feriado largo por fiestas patrias.
- El **crédito** aumentó en 14,6 por ciento respecto a julio del año pasado. En particular, el crédito de consumo se expandió en 16,7 por ciento interanual y el crédito hipotecario, en 15,5 por ciento.
- Por su parte, la **inversión pública**, correspondiente a los tres niveles de gobierno, totalizó S/.47,3 millones, resultando menor en 4,8 por ciento a la de similar mes del año previo. Este desempeño obedeció a la contracción del gasto de capital del Gobierno Regional (-9,3 por ciento) y de los Gobiernos Locales (-26,0 por ciento), que no pudo ser compensada por la expansión registrada en el Gobierno Nacional (35,9 por ciento).

CUADRO N° 1
OTROS INDICADORES DE ACTIVIDAD ECONÓMICA
(Variación % respecto a similar mes del año anterior)

	Feb.14	Mar.14	Abr.14	May.14	Jun.14	Jul.14
Producción industrial 1/	↓ -98.2	↓ -91.2	↓ -100.0	↓ -86.2	↓ -100.0	↓ -100.0
Despachos de cemento 1/	↓ -43.7	↓ -20.8	↑ 6.6	↑ 4.8	↑ 2.4	↓ -7.3
Arribos a establecimientos de hospedaje	↑ 26.0	↑ 1.1	↑ 2.9	↑ 11.0	↑ 2.4	↑ 9.5
Crédito total 2/	↑ 23.7	↑ 22.0	↑ 15.7	↑ 15.2	↑ 15.4	↑ 14.6
Crédito de consumo 2/	↓ -6.3	↑ 14.4	↑ 82.2	↑ 18.3	↑ 2.5	↑ 16.7
Crédito hipotecario 2/	↑ 58.3	↑ 50.5	↑ 18.5	↑ 18.2	↑ 26.2	↑ 15.5
Inversión pública 1/	↑ 37.6	↓ -3.8	↑ 8.8	↓ -16.3	↓ -17.3	↓ -4.8

1/ En términos reales.

2/ En términos nominales.

Fuentes: Petroperu, Cementos Selva, Ministerio de Trabajo, SBS y MEF.

I. ACTIVIDAD PRODUCTIVA

1. Actividad primaria

1.1 Sector agropecuario

- En julio, la actividad agropecuaria decreció en 0,6 por ciento respecto de similar mes del año pasado, por la caída en la producción pecuaria (-6,3 por ciento) frente a un estancamiento de la producción agrícola. En este sentido, fue determinante la menor producción de leche (-8,4 por ciento). En lo relativo a la actividad agrícola, los principales cultivos mostraron desempeños mixtos: de un lado, se incrementaron las cosechas de arroz (10,4 por ciento) y pastos (1,6 por ciento), pero, de otro lado, se contrajeron las del café (-9,3 por ciento). Este último cultivo sigue acusando el impacto de la plaga de la roya.

CUADRO N° 2
SECTOR AGROPECUARIO 1/
(Toneladas)

Subsectores	Estructura Porcentual 2012 2/	JULIO			ENERO-JULIO		
		2013	2014	Var.%	2013	2014	Var.%
AGRÍCOLA	84.65			0.0			0.3
Orientada al mercado externo y agroindustria 2/	18.58			-7.7			4.1
Café	14.82	6 530	5 924	-9.3	26 760	27 877	4.2
Cacao	1.30	605	614	1.6	2 922	3 134	7.3
Caña de azúcar	1.25	12 033	10 305	-14.4	97 446	74 595	-23.5
Maíz amarillo duro	1.21	3 916	3 992	1.9	21 380	23 905	11.8
Orientada al mercado interno 2/	66.08			5.2			-1.4
Arroz	12.22	32 981	36 423	10.4	235 822	241 270	2.3
Frijol grano seco	0.89	1 580	1 401	-11.4	4 504	3 342	-25.8
Limón	0.26	538	601	11.6	3 863	3 903	1.0
Maíz amiláceo	0.54	2 504	2 133	-14.8	4 695	3 656	-22.1
Maíz choclo	0.33	0	15	n.d.	6 995	6 129	-12.4
Naranja	0.24	750	977	30.4	4 166	4 382	5.2
Papa	2.88	7 601	10 259	35.0	39 546	35 078	-11.3
Pastos	37.23	216 189	219 628	1.6	1 560 850	1 560 248	0.0
Piña	0.41	901	738	-18.1	6 445	5 838	-9.4
Plátano	5.27	11 725	10 429	-11.1	85 641	74 340	-13.2
Yuca	5.81	13 047	12 727	-2.5	83 559	85 571	2.4
PECUARIO	15.35			-6.3			1.2
Carne de Ave 3/	0.30	48	32	-32.4	278	281	1.3
Huevo	0.66	93	89	-4.4	597	575	-3.7
Carne de vacuno 3/	8.81	683	676	-1.0	4 828	4 762	-1.4
Leche	4.65	6 817	6 244	-8.4	47 682	49 049	2.9
Carne de Ovino 3/	0.11	7	6	-12.4	49	45	-7.8
Carne de Porcino 3/	0.73	120	120	0.6	826	808	-2.2
Carne de Caprino 3/	0.08	4	4	8.1	26	28	5.0
SECTOR AGROPECUARIO	100.00			-0.6			0.4

1/ Cifras preliminares

2/ A precios de 2007

3/ Peso neto

Fuente: Ministerio de Agricultura y Riego

Elaboración: BCRP, Sucursal Piura. Departamento de Estudios Económicos



- En lo que va del año, el sector creció 0,4 por ciento en relación con análogo período del año previo. Este comportamiento se sustentó la leve expansión de de la producción pecuaria (1,2 por ciento) y agrícola (0,3 por ciento).
- Al concluir la campaña agrícola, se instalaron un total de 106,7 miles de hectáreas de cultivos transitorios, lo que implicó un 21,9 por ciento menos respecto de la campaña anterior. A pesar de la mayor ejecución de arroz (16,3 por ciento interanual) esto fue contrarrestado por la caída conjunta en las siembras de otros cultivos menores.

CUADRO N° 3
SUPERFICIE SEMBRADA
(Hectáreas)

CULTIVO	CAMPAÑA AGRÍCOLA 2/		Variación	
	2012-2013	2013-2014	Absoluta	Porcentual
CULTIVOS TRANSITORIOS	136 611	106 747	-29 864	-21.9
Arroz	41 102	47 804	6 702	16.3
Frijol G/S	8 694	8 476	- 219	-2.5
Maíz amarillo duro	10 942	11 659	717	6.6
Maíz amiláceo	6 837	8 022	1 185	17.3
Maíz choclo	1 106	1 043	- 64	-5.8
Olluco	305	223	- 83	-27.0
Papa	4 542	4 204	- 339	-7.5
Yuca	8 930	9 658	729	8.2
Otros	54 153	15 660	-38 493	-71.1

1/ Cifras preliminares

2/ De agosto a julio

FUENTE: MINAGRI

2. Otros indicadores sectoriales

2.1 Sector manufactura

- En julio, la actividad de refinación de petróleo paralizó debido a restricciones en el suministro de materia prima. En lo que va del año, la caída sectorial fue del 90,5 por ciento.

CUADRO N° 4
SECTOR MANUFACTURA 1/
(Variación % real respecto a similar periodo del año anterior)

Ramaz de actividad	Estructura porcentual 2012 2/	JULIO	ENERO-JULIO
		Var. %	Var. %
MANUFACTURA PRIMARIA	100.0	-100.0	-90.5
Derivados de petróleo	100.0	-100.0	-90.5
SECTOR MANUFACTURA	100.0	-100.0	-90.5

1/ Cifras preliminares.

2/ A precios de 2007.

3/ En puntos porcentuales.

Fuente: PETROPERÚ

2.2 Sector construcción

- En el mes bajo análisis, los despachos de cemento decrecieron 7,3 por ciento en relación con análogo período del año previo. Influyó, en parte, la caída en la inversión pública; en especial del Gobierno Regional y de los Gobiernos Locales. En los siete primeros meses del año, los despachos de cemento se contrajeron en 12,9 por ciento.

GRÁFICO N° 1
CRECIMIENTO DE LOS DESPACHOS DE CEMENTO
 (Variación % real respecto a similar mes del año anterior)

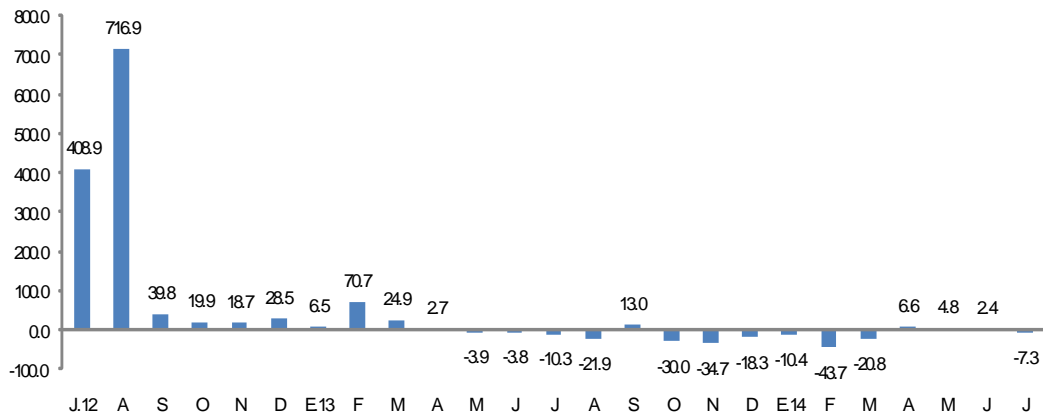

FUENTE: BCRRP Sucursal Piura en base a información de Cementos Pacasmayo SAA

2.3 Arribos a los establecimientos de hospedaje

- En julio, el número de arribos a establecimientos de hospedaje se incrementó en 9,5 por ciento respecto de similar mes del año anterior. Este resultado obedeció a la mayor llegada de visitantes nacionales (8,9 por ciento) y extranjeros (21,8 por ciento). Incidió el feriado largo por fiestas patrias. En lo que va del año, el número de arribos se expandió en 8,9 por ciento.

GRÁFICO N° 2
CRECIMIENTO DE ARRIBOS A ESTABLECIMIENTOS DE HOSPEDAJE
 (Variación %)

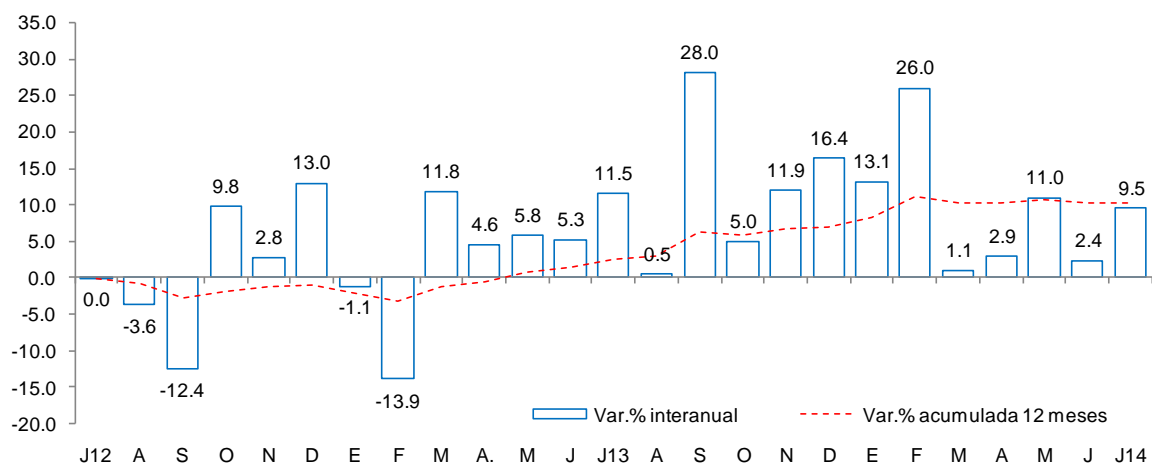

Fuente: Encuesta Mensual a Establecimientos de Hospedaje Temporal- MINCETUR

II. SECTOR EXTERNO

1. Exportaciones

- En julio, las exportaciones de Amazonas fueron de US\$ 0,1 millones; es decir, 96,1 por ciento menos que las registradas en igual mes del año pasado. Las exportaciones tradicionales fueron nulas y las no tradicionales cayeron en 76,6 por ciento lo cual obedeció al desempeño desfavorable de las ventas de café y cacao.
- En los siete primeros meses del año, las exportaciones bordearon los US\$ 1,6 millones, lo que significó una contracción de 77,1 por ciento respecto a similar período del año anterior.
- En lo que va del año, los destinos de las exportaciones fueron Brasil (23,9 por ciento), Suecia (19,3 por ciento), Alemania (18,1 por ciento), Bélgica (17,4 por ciento), Italia (11,6 por ciento), Estados Unidos (6,3 por ciento), Barbados (1,5 por ciento), India (1,5 por ciento) y Chile (0,3 por ciento).

CUADRO N° 5
EXPORTACIONES POR GRUPO DE PRODUCTOS 1/
(Valor FOB en millones de US\$)

	Estructura %	JULIO			ENERO-JULIO		
		2013	2014	Var %	2013	2014	Var %
PRODUCTOS TRADICIONALES	80.5%	2.1	0.0	-100.0	5.6	0.9	-84.6
Agropecuario	80.5%	2.1	0.0	-100.0	5.6	0.9	-84.6
PRODUCTOS NO TRADICIONALES	19.5%	0.4	0.1	-76.6	1.5	0.8	-48.9
Agropecuario	18.6%	0.4	0.1	-76.6	1.4	0.3	-77.5
Otros	0.9%	0.0	0.0	n.d.	0.1	0.4	661.9
TOTAL EXPORTACIONES	100.0%	2.5	0.1	-96.1	7.1	1.6	-77.1

1/ Cifras preliminares
Fuente: SUNAT

III. ASPECTOS LABORALES

1. Empleo

- En julio, el empleo en la ciudad de Chachapoyas, en empresas privadas formales de 10 a más trabajadores, disminuyó 5,4 por ciento con relación a análogo mes del año anterior. Este comportamiento se debió a la menor contratación de trabajadores en la industria manufacturera (-11,1 por ciento) y en servicios (-5,4 por ciento).

CUADRO N° 6
CIUDAD DE CHACHAPOYAS: ÍNDICE MENSUAL DE EMPLEO EN EMPRESAS PRIVADAS FORMALES DE 10 Y MÁS
TRABAJADORES POR RAMA DE ACTIVIDAD ECONÓMICA 1/
(Octubre 2010=100)

Sector	Julio			Enero - Julio		
	2013	2014	Var.%	2013	2014	Var.%
Extractiva 2/	-	-	-	-	-	-
Industria manufacturera	81.8	72.7	-11.1	81.8	74.0	-9.5
Comercio	-	-	-	-	-	-
Transporte, almacenes y comunicaciones	106.1	106.1	0.0	106.1	106.1	0.0
Servicios 3/	108.1	102.3	-5.4	103.7	107.1	3.3
Total	105.4	99.7	-5.4	102.5	103.8	1.3

Nota: La información corresponde al primer día de cada mes.

1/ Cifras preliminares.

2/ Conformada por las subramas agricultura, pesca y minería.

3/ Conformada por las subramas servicios prestados a empresas, restaurantes y hoteles, establecimientos financieros, enseñanza, servicios sociales y comunales; y electricidad, gas y agua.

Fuente: MTPE - Encuesta Nacional de Variación del Empleo (ENVME)

Elaboración: BCRP, Sucursal Piura. Departamento de Estudios Económicos.

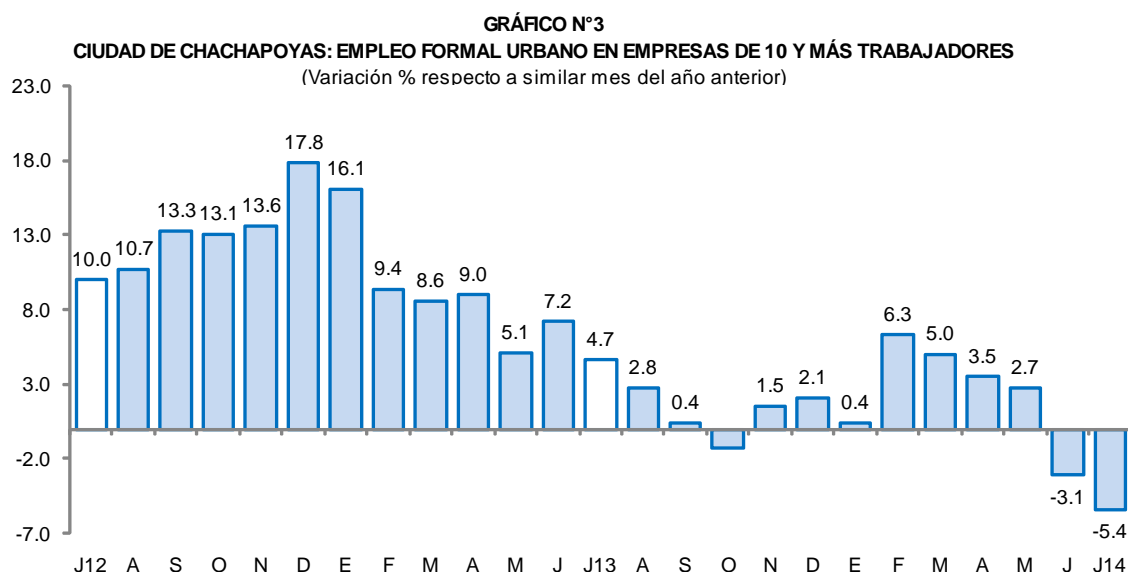

Fuente: Ministerio de Trabajo y Promoción del Empleo

IV. CRÉDITO Y DEPÓSITOS

1. Crédito

- En julio, el saldo de crédito aumentó en 14,6 por ciento respecto a similar mes del año pasado. Este desempeño obedeció al incremento en las colocaciones de Agrobanco (98,7 por ciento), banca múltiple (9,4 por ciento) e instituciones no bancarias (8,4 por ciento). El crédito en moneda nacional representó el 99,5 por ciento del total y se expandió en 14,8 por ciento interanual.

CUADRO N° 7
CRÉDITO
(Saldos en millones de nuevos soles)

	Estructura %		Julio		Var. %
	Julio 2014	2013	2014		
Banco de la Nación 1/	15.4	58.5	65.8	12.6	
Agrobanco 2/	10.2	21.9	43.6	98.7	
Banca Múltiple	26.5	103.8	113.6	9.4	
Instituciones no bancarias	47.9	189.5	205.3	8.4	
Cajas municipales	42.2	167.0	180.9	8.3	
Edpymes	1.9	8.8	8.0	-8.9	
Financieras	3.8	13.6	16.4	20.4	
TOTAL	100.0	373.7	428.4	14.6	
Corporativo, gran y mediana empresa	10.1	34.8	43.2	24.2	
Pequeña empresa	31.8	126.1	136.1	8.0	
Microempresa	20.3	73.7	86.8	17.9	
Consumo	33.8	124.2	144.9	16.7	
Hipotecario	4.0	14.9	17.2	15.5	
En moneda nacional	99.5	371.2	426.2	14.8	
En moneda extranjera	0.5	2.5	2.1	-15.1	

1/ No considera los créditos a las demás empresas del sistema financiero.

2/ Sólo considera los créditos de consumo e hipotecario.

Fuente: Superintendencia de Banca, Seguros y AFP.

Elaboración: BCRP, Sucursal Piura. Departamento de Estudios Económicos.

- Según tipo de crédito, sobresalió el crédito de consumo (33,8 por ciento del total) y a la pequeña empresa (31,8 por ciento). Asimismo, el crédito corporativo observó el mayor crecimiento interanual (24,2 por ciento).

GRÁFICO Nº 4
CRECIMIENTO DEL CREDITO 1/
(Variación % respecto a similar mes del año anterior)

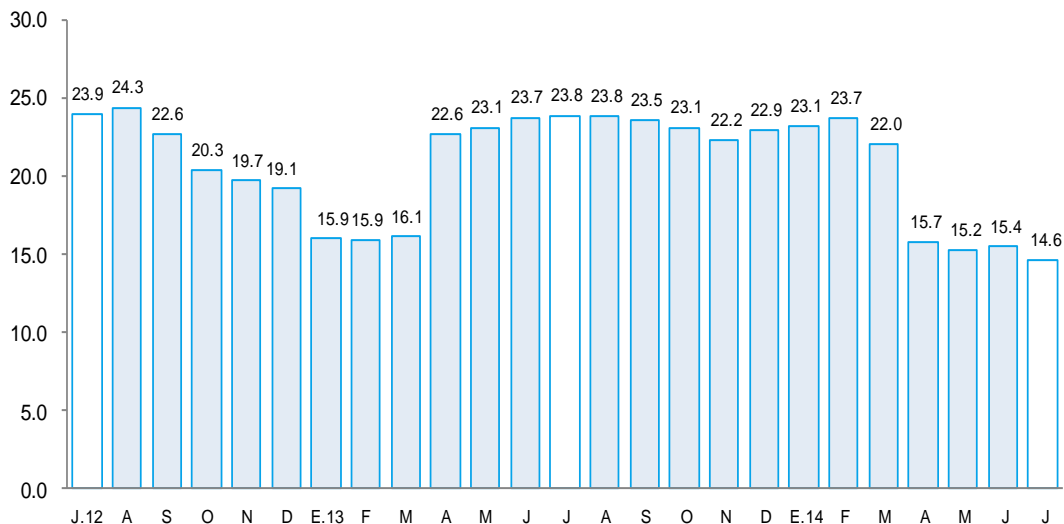

1/ Comprende banca múltiple, Banco de la Nación, Agrobanco, cajas municipales, cajas rurales, edpymes y financieras.

Fuente: Superintendencia de Banca, Seguros y AFP.

- La morosidad fue de 5,5 por ciento; es decir, 0,6 puntos porcentuales más respecto al mismo mes de 2013. La morosidad en las instituciones no bancarias (6,5 por ciento) fue mayor en 1,0 punto porcentual a la de julio del año previo, mientras que en la banca múltiple (9,2 por ciento) aumentó en 1,1 puntos porcentuales.

GRÁFICO Nº 5
TASA DE MOROSIDAD

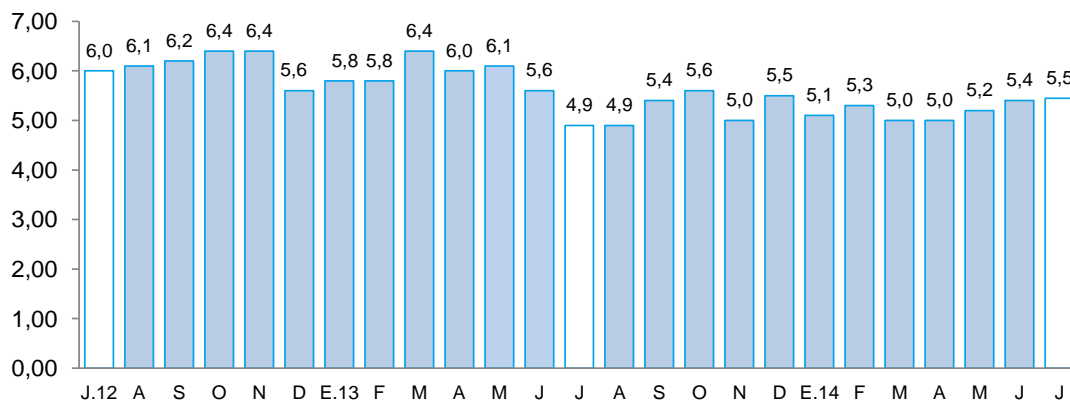

Fuente: Superintendencia de Banca, Seguros y AFP (SBS).

Elaboración: BCRP - Sucursal Piura. Departamento de Estudios Económicos

2. Depósitos

- El saldo de depósitos aumentó 12,6 por ciento respecto a julio del año pasado debido principalmente a la mayor captación de ahorros corrientes (23,7 por ciento interanual), que representaron más de la mitad de los depósitos en el departamento. Los depósitos en moneda nacional dieron cuenta del 96,7 por ciento del total y se expandieron 12,6 por ciento en términos interanuales.

- Por tipo de instituciones, los depósitos en la banca múltiple se incrementaron en 28,1 por ciento, mientras que en las instituciones no bancarias lo hicieron en 22,1 por ciento.

CUADRO Nº 8
DEPÓSITOS
(Saldos en millones de nuevos soles)

	Estructura % Julio 2014	Julio		Var.%
		2013	2014	
Banco de la Nación	54.5	121.7	126.4	3.9
Banca Múltiple	24.9	45.1	57.8	28.1
Instituciones no bancarias	20.5	38.9	47.5	22.1
Cajas municipales	19.7	37.1	45.7	23.4
Financieras	0.8	1.8	1.8	nd
TOTAL	100.0	205.7	231.7	12.6
Vista	34.4	81.6	79.7	-2.3
Ahorro	56.0	104.9	129.7	23.7
A plazos	9.6	19.3	22.3	15.9
En moneda nacional	96.7	198.9	224.1	12.6
En moneda extranjera	3.3	6.7	7.6	12.9

Fuente: Superintendencia de Banca, Seguros y AFP.

GRÁFICO Nº 6
CRECIMIENTO DE LOS DEPÓSITOS 1/
(Variación % nominal respecto a similar mes del año anterior)

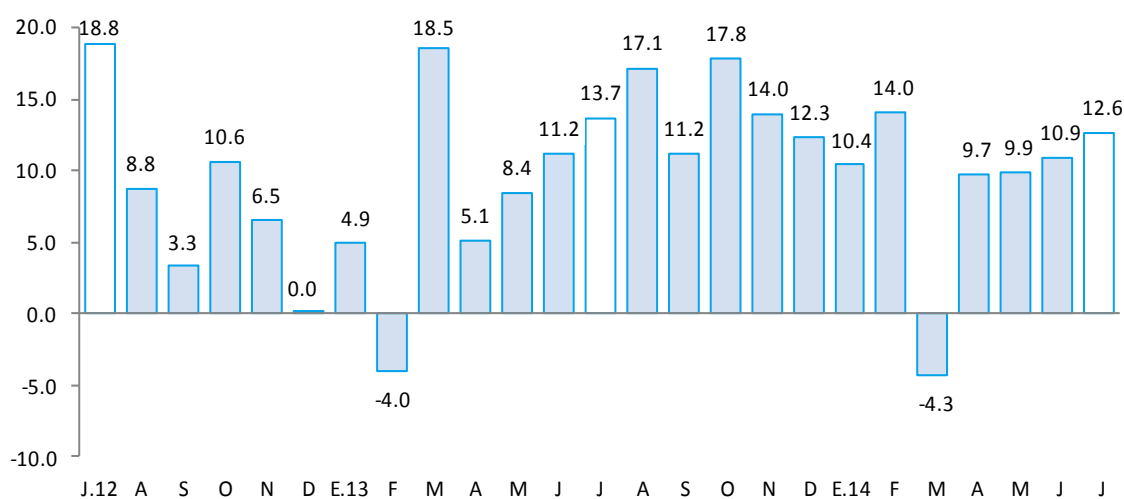

Fuente: Superintendencia de Banca, Seguros y AFP.

V. GASTO PÚBLICO NO FINANCIERO

1. Gasto corriente no financiero

- En julio, el gasto público corriente no financiero disminuyó en 39,8 por ciento interanual, en términos reales, debido al menor gasto del Gobierno Nacional (-71,3 por ciento), que no fue compensado por la expansión en el gasto del Gobierno Regional (21,9 por ciento) y Gobiernos Locales (9,6 por ciento).
- En el período enero-julio, el gasto corriente del sector público en remuneraciones, pensiones bienes y servicios mostró un leve incremento interanual (2,8 por ciento), en virtud a la expansión del gasto del Gobierno Regional (9,2 por ciento) y los Gobiernos Locales (8,1 por ciento), que compensaron la caída en el gasto del Gobierno Nacional (-8,1 por ciento).

CUADRO Nº 9
GASTO PÚBLICO 1/2
(Millones de nuevos soles)

	JULIO			ENERO - JULIO		
	2013	2014	Var.% real	2013	2014	Var.% real
Gobierno Nacional	71.3	21.1	-71.3	131.9	125.2	-8.1
Gobierno Regional	29.7	37.4	21.9	184.4	208.0	9.2
Gobiernos Locales	8.5	9.6	9.6	53.8	60.1	8.1
TOTAL	109.5	68.1	-39.8	370.1	393.3	2.8

1/ Información actualizada al 31 de julio de 2014.

2/ Comprende el gasto en remuneraciones, pensiones, bienes y servicios.

Fuente: Ministerio de Economía y Finanzas.

Elaboración: BCRP, Sucursal Piura. Departamento de Estudios Económicos.

2. Gasto de capital

- En julio, la inversión pública en Amazonas, correspondiente a los tres niveles de gobierno, totalizó S/.47,3 millones, resultando menor en 4,8 por ciento a la de similar mes del año pasado. Este desempeño obedeció a la contracción del gasto de capital del Gobierno Regional (-9,3 por ciento) y de los Gobiernos Locales (-26,0 por ciento), que no pudo ser compensada por la expansión registrada en el Gobierno Nacional (35,9 por ciento).

CUADRO Nº 10
INVERSIÓN PÚBLICA 1/ 2/
(Millones de nuevos soles)

	JULIO			ENERO - JULIO		
	2013	2014	Var.% real	2013	2014	Var.% real
Gobierno Nacional	11.3	15.8	35.9	96.6	131.5	31.8
Gobierno Regional	19.3	18.1	-9.3	99.8	100.1	-3.0
Gobiernos Locales	17.6	13.4	-26.0	69.9	55.2	-23.6
Inversión Pública	48.1	47.3	-4.8	266.3	286.8	4.2

1/ Información actualizada al 31 de julio de 2014.

2/ Comprende la adquisición de activos no financieros.

Fuente: Ministerio de Economía y Finanzas.

Elaboración: BCRP, Sucursal Piura. Departamento de Estudios Económicos.

- En lo que va del año, la inversión pública se incrementó en 4,2 por ciento con relación a análogo período del año anterior. Fue determinante el aumento en el gasto de capital del Gobierno Nacional (31,8 por ciento) que compensó con creces la disminución observada en el Gobierno Regional (-3,0 por ciento) y en los Gobiernos Locales (-23,6 por ciento).
- En cuanto al avance de la inversión pública, al mes de julio, éste fue del 33,4 por ciento del Presupuesto Institucional Modificado (PIM). El Gobierno Nacional registró un avance de 42,3 por ciento, seguido del Gobierno Regional (39,7 por ciento) y de los Gobiernos Locales (18,7 por ciento).

GRÁFICO Nº 7
CRECIMIENTO DE LA INVERSIÓN PÚBLICA 1/
 (Variación % real)

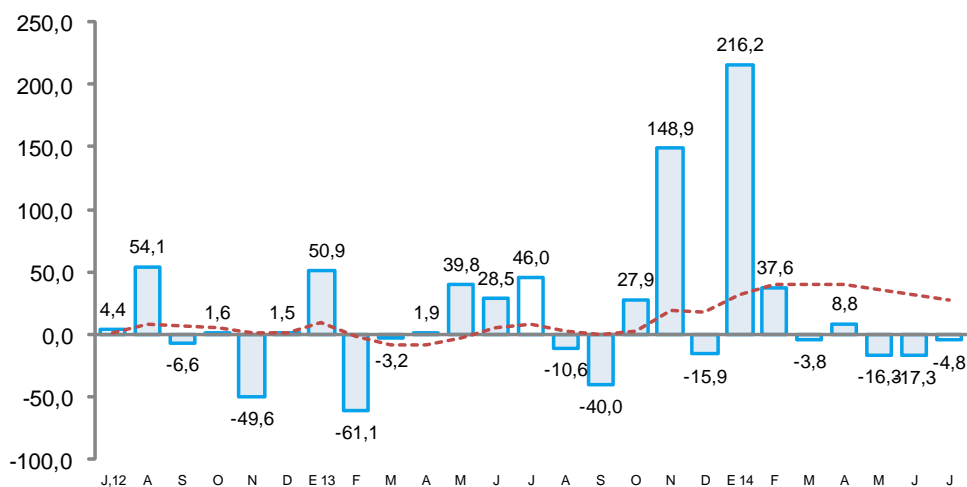

Fuente: Ministerio de Economía y Finanzas (MEF)

- En el caso del Gobierno Nacional, la significativa expansión en la inversión mensual obedeció básicamente a un mayor gasto en infraestructura vial (750,0 por ciento interanual) centrado en el pago de adicionales del IIRSA Norte por concesiones viales (S/.8,5 millones); además se observó una mejora de las instalaciones médicas (533,3 por ciento).
- De otro lado, el retroceso en la inversión del Gobierno Regional radicó en menores gastos en infraestructura vial (-21,7 por ciento) y agrícola (-86,7 por ciento), así como en instalaciones educativas (-51,3 por ciento) y médicas (-64,3 por ciento); que contrarrestaron los sustanciales desembolsos en obras de agua potable y saneamiento (S/.3,8 millones), superiores en 171,4 por ciento a los realizados en julio de 2013.
- Por último, la significativa caída en la inversión de los Gobiernos Locales respondió al menor gasto de capital en infraestructura vial (-52,9 por ciento) e instalaciones educativas (-47,1 por ciento). Sin embargo, se verificó una expansión en obras de mejoramiento del sistema de riego (S/.1, 1 millones) y de agua y saneamiento en Cajaruro y otros distritos.

VI. ANEXOS

ANEXO 1

**AMAZONAS: PRODUCCIÓN AGROPECUARIA 1/
(TM)**

	2013						2014							
	JUL	AGO	SEP	OCT	NOV	DIC	ENE	FEB	MAR	ABR	MAY	JUN	JUL	
AGRÍCOLA														AGRÍCOLA
Arroz	32 981	22 074	20 998	12 564	12 668	13 072	28 806	22 287	36 934	41 143	37 083	38 594	36 423	Arroz
Cacao	605	436	375	224	159	153	159	217	324	546	578	695	614	Cacao
Café	6 530	5 302	791	0	0	1		0	60	5 509	6 018	10 366	5 924	Café
Caña de azúcar	12 033	12 884	12 399	11 989	11 574	14 138	10 233	10 828	10 349	10 415	12 131	10 334	10 305	Caña de azúcar
Frijol g/s	1 580	1 527	76	38	51	190	299	546	188	161	228	518	1 401	Frijol g/s
Limón Sutil	538	693	391	490	487	542	509	559	546	553	540	597	601	Limón Sutil
Maíz Amiláceo	2 504	913	43	43	0	85	0	277	2	5	315	924	2 133	Maíz Amiláceo
Maíz Amarillo Duro	3 916	2 993	598	297	255	779	965	793	1 993	7 290	4 726	4 136	3 992	Maíz Amarillo Duro
Maíz choclo	0	0	0	65	79	274	361	431	1 093	1 848	1 584	798	15	Maíz choclo
Naranja	750	416	331	344	361	347	369	408	440	469	856	863	977	Naranja
Olluco	325	126	80	93	117	110	130	111	7	0	190	350	249	Olluco
Papa	7 601	6 862	7 469	5 611	4 021	3 692	2 409	3 112	3 712	2 564	4 755	8 265	10 259	Papa
Pastos	216 189	216 230	214 958	212 730	305 305	356 263	191 984	223 445	221 158	213 842	260 597	213 950	219 628	Pastos
Piña	901	833	850	839	858	858	905	990	793	832	847	734	738	Piña
Plátano	11 725	11 050	11 131	10 846	11 045	11 247	11 261	10 913	10 915	10 598	10 584	10 472	10 429	Plátano
Yuca	13 047	9 704	9 831	9 253	10 925	10 570	11 702	12 124	11 661	12 088	13 732	11 537	12 727	Yuca
PECUARIO														PECUARIO
Carne de ave ^{2/}	48	59	55	49	46	59	56	48	38	29	67	30	32	Carne de ave ^{2/}
Carne de caprino ^{2/}	4	4	4	4	4	4	4	4	4	4	4	4	4	Carne de caprino ^{2/}
Carne de ovino ^{2/}	7	7	7	7	8	9	7	7	6	5	7	6	6	Carne de ovino ^{2/}
Carne de porcino ^{2/}	115	116	119	118	119	129	102	113	110	100	117	118	120	Carne de porcino ^{2/}
Carne de vacuno ^{2/}	683	688	690	689	690	769	651	726	682	675	709	738	676	Carne de vacuno ^{2/}
Carne de cuy ^{2/}	0	0	0	0	0	0	0	0	0	0	0	0	0	Carne de cuy ^{2/}
Huevos	93	80	79	78	77	46	73	72	70	85	90	95	89	Huevos
Leche	6 817	6 727	6 409	6 465	6 385	6 690	7 131	6 846	7 965	7 887	6 797	6 215	6 244	Leche

1/ Cifras preliminares

2/ Peso neto

FUENTE: Dirección Regional de Agricultura

ELABORACIÓN: BCRP Sucursal Piura. Departamento de Estudios Económicos



ANEXO 2

**AMAZONAS: PRODUCCIÓN MANUFACTURERA 1/
(Índice de volumen físico : 1998 = 100)**

DESCRIPCIÓN	2013						2014							DESCRIPCIÓN
	JUL	AGO	SEP	OCT	NOV	DIC	ENE	FEB	MAR	ABR	MAY	JUN	JUL	
Manufactura Primaria														Manufactura Primaria
Diesel y fuel oil	70.7	50.2	0.0	35.0	69.6	77.5	58.3	0.0	0.5	0.0	0.0	0.0	0.0	Diesel y fuel oil
Gasolinas	37.7	138.2	0.0	0.0	0.0	62.8	62.8	8.8	44.4	0.0	63.5	0.0	0.0	Gasolinas
Turbo y kerosene	4.2	0.0	0.0	0.0	0.0	0.0	0.0	0.0	0.0	0.0	0.0	0.0	0.0	Turbo y kerosene
TOTAL	45.4	43.2	0.0	19.8	39.3	50.6	40.8	0.8	1.3	0.0	49.5	0.0	0.0	TOTAL

1/ Cifras Preliminares

FUENTE: PETROPERU

ELABORACIÓN: BCRP Sucursal Piura. Departamento de Estudios Económicos

ANEXO 3

**AMAZONAS: PRODUCCIÓN MANUFACTURERA 1/
(Variación Porcentual)**

DESCRIPCIÓN	2013						2014							DESCRIPCIÓN
	JUL	AGO	SEP	OCT	NOV	DIC	ENE	FEB	MAR	ABR	MAY	JUN	JUL	
Manufactura Primaria														Manufactura Primaria
Diesel y fuel oil	18.0	-36.3	-100.0	-55.4	-10.0	-10.1	-34.7	-100.0	-99.4	-100.0	-100.0	-100.0	-100.0	Diesel y fuel oil
Gasolinas	-70.1	215.7	-100.0	-100.0	-100.0	2.1	-25.0	-91.0	-51.0	-100.0	8.0	-100.0	-100.0	Gasolinas
Turbo y kerosene	n.d.	n.d.	n.d.	n.d.	n.d.	n.d.	n.d.	-100.0	n.d.	n.d.	n.d.	n.d.	n.d.	Turbo y kerosene
TOTAL	-4.2	-12.2	-100.0	-63.0	-23.7	-8.6	-33.3	-98.2	-97.7	-100.0	-86.2	-100.0	-100.0	TOTAL

1/ Cifras Preliminares

2/ Variación mayor a 1000 por ciento.

FUENTE: PETROPERU

ELABORACION: BCRP. Sucursal Piura. Departamento de Estudios Económicos.



ANEXO 4

AMAZONAS: EXPORTACIONES FOB POR GRUPOS DE PRODUCTO 1/

Millones de US\$

TIPO	2013						2014							TIPO
	JUL	AGO	SEP	OCT	NOV	DIC	ENE	FEB	MAR	ABR	MAY	JUN	JUL	
I. Productos Tradicionales	2.1	1.3	0.7	0.7	1.2	0.5	0.3	0.0	0.0	0.5	0.0	0.0	0.0	I. Productos Tradicionales
Agropecuario	2.1	1.3	0.7	0.7	1.2	0.5	0.3	0.0	0.0	0.5	0.0	0.0	0.0	Agropecuario
II. Productos No Tradicionales	0.4	0.5	0.4	0.0	0.0	0.0	0.1	0.1	0.0	0.0	0.1	0.4	0.1	II. Productos No Tradicionales
Agropecuario	0.4	0.5	0.4	0.0	0.0	0.0	0.1	0.0	0.0	0.0	0.1	0.0	0.1	Agropecuario
Maderas y Papeles	0.0	0.0	0.0	0.0	0.0	0.0	0.0	0.0	0.0	0.0	0.0	0.0	0.0	Maderas y Papeles
Metal-Mecánico	0.0	0.0	0.0	0.0	0.0	0.0	0.0	0.0	0.0	0.0	0.0	0.0	0.0	Metal-Mecánico
Minería No Metálica	0.0	0.0	0.0	0.0	0.0	0.0	0.0	0.0	0.0	0.0	0.0	0.0	0.0	Minería No Metálica
Químico	0.0	0.0	0.0	0.0	0.0	0.0	0.0	0.0	0.0	0.0	0.0	0.4	0.0	Químico
Resto de No Tradicionales	0.0	0.0	0.0	0.0	0.0	0.0	0.0	0.0	0.0	0.0	0.0	0.0	0.0	Resto de No Tradicionales
Sidero-Metalúrgico y Joyería	0.0	0.0	0.0	0.0	0.0	0.0	0.0	0.0	0.0	0.0	0.0	0.0	0.0	Sidero-Metalúrgico y Joyería
Textil	0.0	0.0	0.0	0.0	0.0	0.0	0.0	0.0	0.0	0.0	0.0	0.0	0.0	Textil
TOTAL EXPORTACIONES	2.5	1.9	1.1	0.7	1.2	0.6	0.4	0.1	0.0	0.5	0.1	0.4	0.1	TOTAL EXPORTACIONES

1/ Cifras preliminares

FUENTE: SUNAT

ELABORACIÓN: BCRP Sucursal Piura. Departamento de Estudios Económicos



ANEXO 5

**AMAZONAS: EXPORTACIONES DE PRODUCTOS NO TRADICIONALES 1/
(Millones de US\$)**

TIPO	2013						2014							TIPO
	JUL	AGO	SEP	OCT	NOV	DIC	ENE	FEB	MAR	ABR	MAY	JUN	JUL	
Cacao	0.3	0.5	0.4	0.0	0.0	0.0	0.1	0.0	0.0	0.0	0.1	0.0	0.1	Cacao
Otros prod.agropec. no tradicionales	0.2	0.0	0.0	0.0	0.0	0.0	0.0	0.0	0.0	0.0	0.0	0.0	0.0	Otros prod.agropec. no tradicionales
AGROPECUARIOS	0.4	0.5	0.4	0.0	0.0	0.0	0.1	0.0	0.0	0.0	0.1	0.0	0.1	AGROPECUARIOS

1/ Cifras preliminares

FUENTE: SUNAT www.sunat.gob.pe

ELABORACIÓN: BCRP Sucursal Piura. Departamento de Estudios Económicos

ANEXO 6

AMAZONAS: INGRESOS CORRIENTES DEL GOBIERNO CENTRAL 1/
(Millones de nuevos soles)

	2013						2014							
	JUL	AGO	SEP	OCT	NOV	DIC	ENE	FEB	MAR	ABR	MAY	JUN	JUL	
I. Ingresos Tributarios	2.2	2.4	2.6	3.1	2.8	3.0	3.8	2.5	2.7	3.0	2.9	3.0	2.6	I. Ingresos Tributarios
1. Impuestos a los ingresos	1.6	1.7	1.8	1.9	2.2	2.1	2.9	1.9	1.9	2.2	2.1	2.2	1.9	1. Impuestos a los ingresos
-Personas Naturales	0.3	0.3	0.3	0.3	0.4	0.4	0.5	0.4	0.4	0.5	0.4	0.4	0.4	-Personas Naturales
-Personas Jurídicas	1.2	1.4	1.3	1.5	1.5	1.4	2.1	1.3	1.1	1.0	1.0	1.1	1.1	-Personas Jurídicas
-Regularización	0.1	0.0	0.1	0.1	0.3	0.2	0.3	0.2	0.4	0.7	0.7	0.7	0.4	-Regularización
2. Impuestos a la Importación	0.0	0.0	0.0	0.0	0.0	0.0	0.0	0.0	0.0	0.0	0.0	0.0	0.0	2. Impuestos a la Importación
3. Impuestos General a las Ventas	0.2	0.3	0.4	0.7	0.3	0.5	0.5	0.3	0.4	0.3	0.3	0.3	0.3	3. Impuestos General a las Ventas
-Operaciones Internas	0.2	0.3	0.4	0.7	0.3	0.5	0.5	0.3	0.4	0.3	0.3	0.3	0.3	-Operaciones Internas
-Operaciones Externas	0.0	0.0	0.0	0.0	0.0	0.0	0.0	0.0	0.0	0.0	0.0	0.0	0.0	-Operaciones Externas
4. Impuestos Selectivo al Consumo	0.0	0.0	0.0	0.0	0.0	0.0	0.0	0.0	0.0	0.0	0.0	0.0	0.0	4. Impuestos Selectivo al Consumo
5. Otros ingresos tributarios	0.4	0.4	0.4	0.5	0.4	0.5	0.4	0.4	0.3	0.4	0.6	0.5	0.4	5. Otros ingresos tributarios
II. Ingresos No Tributarios	0.0	0.0	0.0	0.0	0.0	0.0	0.0	0.0	0.0	0.0	0.0	0.0	0.0	II. Ingresos No Tributarios
INGRESOS CORRIENTES (I+II)	2.2	2.4	2.6	3.1	2.8	3.0	3.8	2.5	2.7	3.0	2.9	3.0	2.6	INGRESOS CORRIENTES (I+II)

1/ En Términos Reales

FUENTE: SUNAT

ELABORACIÓN: BCRP Sucursal Piura. Departamento de Estudios Económicos



ANEXO 7

AMAZONAS: GASTOS NO FINANCIEROS DEL GOBIERNO REGIONAL
(Millones de nuevos soles)

	2013						2014						
	JUL	AGO	SEP	OCT	NOV	DIC	ENE	FEB	MAR	ABR	MAY	JUN	JUL
GASTOS NO FINANCIEROS	49.1	39.2	50.3	48.9	54.2	101.6	45.9	37.0	44.5	45.4	41.3	39.0	55.6
a. GASTOS CORRIENTES	29.8	23.6	29.0	26.1	28.0	39.8	37.2	26.4	22.6	27.4	27.4	30.2	37.6
1. Personal y obligaciones sociales	21.3	15.8	19.5	19.0	18.8	19.6	31.7	20.2	15.4	19.9	19.5	20.5	25.9
2. Pensiones y otras prestaciones sociales	2.0	1.5	1.9	1.6	1.6	2.2	2.4	1.6	1.6	1.5	1.6	1.5	2.8
3. Bienes y servicios	6.4	5.8	7.4	5.6	7.3	16.0	3.0	4.3	5.5	6.1	6.2	8.0	8.7
4. Donaciones y transferencias	0.0	0.0	0.0	0.0	0.0	0.0	0.0	0.0	0.0	0.0	0.0	0.0	0.0
5. Otros gastos	0.1	0.5	0.2	0.1	0.3	2.0	0.0	0.2	0.0	-0.1	0.1	0.1	0.2
b. GASTOS DE CAPITAL	19.3	15.6	21.3	22.8	26.3	61.8	8.7	10.6	22.0	18.0	13.9	8.9	18.1
1. Adquisición de activos no financieros	19.3	15.6	21.3	22.8	26.3	61.8	8.7	10.6	22.0	18.0	13.9	8.9	18.1
2. Otros gastos de capital	0.0	0.0	0.0	0.0	0.0	0.0	0.0	0.0	0.0	0.0	0.0	0.0	0.0

FUENTE: Ministerio de Economía y Finanzas.

ELABORACIÓN: BCRP Sucursal Piura. Departamento de Estudios Económicos

ANEXO 8

AMAZONAS: GASTOS NO FINANCIEROS DE LOS GOBIERNOS LOCALES
(Millones de nuevos soles)

	2013						2014						
	JUL	AGO	SEP	OCT	NOV	DIC	ENE	FEB	MAR	ABR	MAY	JUN	JUL
GASTOS NO FINANCIEROS	26.3	16.2	19.1	20.4	19.4	37.3	11.1	14.2	16.8	16.0	19.0	18.8	23.8
a. GASTOS CORRIENTES	8.7	8.0	7.8	8.3	7.5	12.0	7.5	7.5	8.4	8.8	10.3	8.8	9.9
1. Personal y obligaciones sociales	2.2	1.7	1.7	1.9	1.7	2.3	2.3	1.9	1.8	2.0	1.8	1.9	2.3
2. Pensiones y otras prestaciones sociales	0.9	0.6	0.8	0.8	1.0	1.3	0.1	0.2	0.4	0.8	0.6	0.8	0.8
3. Bienes y servicios	5.4	5.4	4.9	5.2	4.6	7.6	5.1	5.4	6.1	5.8	7.7	5.9	6.5
4. Donaciones y transferencias	0.2	0.0	0.3	0.3	0.0	0.8	0.0	0.0	0.0	0.2	0.0	0.2	0.1
5. Otros gastos	0.0	0.1	0.1	0.1	0.0	0.0	0.0	0.1	0.1	0.0	0.1	0.1	0.1
b. GASTOS DE CAPITAL	17.6	8.3	11.3	12.1	11.9	25.4	3.5	6.7	8.4	7.1	8.7	10.0	13.9
1. Adquisición de activos no financieros	17.6	8.3	11.3	12.1	11.9	25.4	3.3	6.3	7.8	6.6	8.3	9.4	13.4
2. Otros gastos de capital	0.0	0.0	0.0	0.0	0.0	0.0	0.2	0.4	0.5	0.6	0.3	0.6	0.5

FUENTE: Ministerio de Economía y Finanzas.

ELABORACIÓN: BCRP Sucursal Plura. Departamento de Estudios Económicos



ANEXO 9

**AMAZONAS: CARTERA PESADA EN EL SISTEMA FINANCIERO 1/
(En porcentajes)**

ENTIDADES FINANCIERAS	2013						2014							ENTIDADES FINANCIERAS
	JUL	AGO	SEP	OCT	NOV	DIC	ENE	FEB	MAR	ABR	MAY	JUN	JUL	
A. BANCO DE LA NACIÓN	1.1	1.1	1.1	1.1	1.1	1.1	1.1	1.1	1.0	1.1	1.1	1.2	1.2	A. BANCO DE LA NACIÓN
B. EMPRESAS BANCARIAS	8.1	7.5	8.8	9.1	8.7	8.5	7.9	8.0	6.7	7.4	8.1	9.2	9.2	B. EMPRESAS BANCARIAS
Agrobanco	1.1	1.2	1.2	1.5	1.0	1.1	1.2	1.2	1.3	1.2	1.0	0.7	0.7	Agrobanco
C. INSTITUCIONES DE MICROFINANZAS	4.3	4.5	4.0	4.0	3.3	3.4	6.1	6.5	6.5	6.3	6.5	6.5	6.5	C. INSTITUCIONES DE MICROFINANZAS
Cajas municipales	5.5	5.6	5.8	6.1	5.9	5.7	6.0	6.7	6.7	6.3	6.5	6.4	6.4	Cajas municipales
Cajas rurales	0.0	0.0	0.0	0.0	0.0	0.0	0.0	0.0	0.0	0.0	0.0	0.0	0.0	Cajas rurales
Edpymes	9.2	10.4	8.7	8.3	6.8	7.0	7.5	8.0	7.9	6.7	7.1	7.5	7.5	Edpymes
Empresas financieras	2.6	2.0	1.3	1.0	0.9	1.5	2.0	2.1	2.0	1.7	1.3	1.7	1.7	Empresas financieras
TOTAL	4.9	4.9	5.4	5.6	5.0	4.9	5.1	5.3	5.0	5.0	5.2	5.4	5.5	TOTAL

1/ Cifras preliminares

FUENTE: SBS

ELABORACIÓN: BCRP Sucursal Piura. Departamento de Estudios Económicos