



BANCO CENTRAL DE RESERVA DEL PERÚ

# Tumbes: Síntesis de Actividad Económica - Marzo 2013-

**Departamento de Estudios Económicos  
Sucursal Piura**

*Tumbes, 27 de Mayo de 2013*



En el primer trimestre de 2013, el Indicador de Actividad Económica Regional mostró una contribución positiva del 7,1% al crecimiento regional interanual por parte de los sectores que lo conforman. Los sectores de mayor incidencia positiva fueron los de pesca y, sobre todo, servicios gubernamentales.

**CUADRO Nº 1**  
**INDICADOR DE ACTIVIDAD ECONÓMICA REGIONAL 1/ 2/**  
**(Variación porcentual respecto a similar período del año anterior)**

Sector	Ponderación 3/	2013
		Enero-Marzo
<b>Agropecuario</b>	<b>7,0</b>	<b>7,9</b>
Agricultura	6,1	7,2
Pecuario	0,9	23,2
<b>Pesca</b>	<b>5,8</b>	<b>31,2</b>
<b>Hidrocarburos</b>	<b>0,1</b>	<b>- 24,5</b>
<b>Manufactura</b>	<b>5,7</b>	<b>16,3</b>
Primaria	5,7	16,3
<b>Construcción</b>	<b>5,9</b>	<b>0,0</b>
<b>Electricidad y agua</b>	<b>1,5</b>	<b>9,4</b>
<b>Servicios gubernamentales</b>	<b>13,8</b>	<b>25,3</b>
<b>Servicios financieros</b>	<b>1,8</b>	<b>10,9</b>
<b>TOTAL</b>	<b>41,5</b>	<b>7,1</b>

**Contribución sectorial al crecimiento del Indicador de Actividad Económica Regional: Marzo 2013**

(En puntos porcentuales)

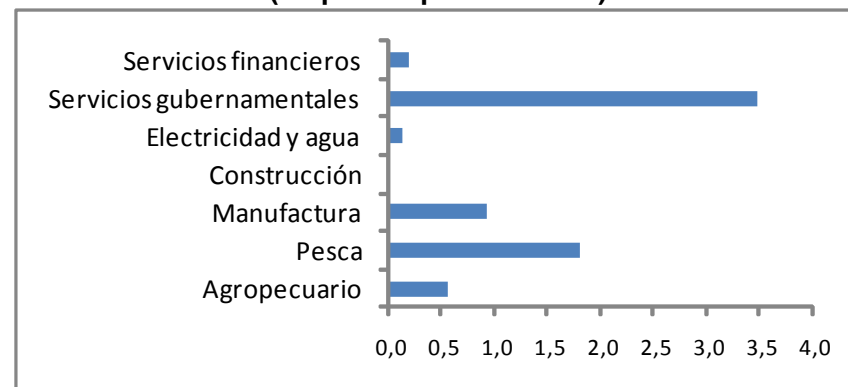

1/ Es un indicador parcial de la actividad económica de la región que alcanza una cobertura de 41,5 por ciento del valor agregado bruto de la producción regional según cifras del INEI

2/ Cuadro actualizado con información al 23 de mayo de 2013

3/ Corresponde a la estructura productiva de la región para el año 2007 según cifras del INEI. En el caso de los servicios financieros se considera como ponderación el promedio nacional para dicho año (1,8 por ciento).

**Fuente:** Ministerio de Agricultura, Ministerio de la Producción, Cementos Pacasmayo, OSINERMI, Aguas de Tumbes, MEF-SIAF, SBS.

**Elaboración:** BCRP, Sucursal Piura



En el presente mes, el VBP agropecuario creció 32,0 por ciento respecto de análogo período del año pasado, merced a la expansión de los subsectores agrícola (33,0%) y pecuario (16,1%). El desempeño agrícola positivo obedeció básicamente a la mayor producción de plátano (38,6 %) y limón (82,1%).

**CUADRO Nº 2**  
**PRODUCCIÓN DE PRINCIPALES PRODUCTOS AGRÍCOLAS 1/**  
**(en TM)**

CULTIVO	MARZO			ENERO - MARZO		
	2012	2013	Var. %	2012	2013	Var. %
Arroz	0	0	n.d.	13 097	12 608	- 3,7
Cacao	44	54	22,3	134	150	12,0
Frijol Caupí	0	1	n.d.	10	59	470,3
Limón	1 693	3 083	82,1	5 264	6 178	17,4
Maíz Amarillo Duro	44	33	- 23,2	95	136	43,0
Maíz Choclo	80	103	29,3	240	418	74,1
Mango	0	0	n.d.	445	203	- 54,3
Plátano	6 653	9 221	38,6	24 198	25 814	6,7
Soya	0	2	n.d.	10	16	56,3
Yuca	4	110	2 646,0	243	276	13,7

1/ Cifras preliminares

FUENTE: Dirección Regional de Agricultura de Tumbes

ELABORACIÓN: BCRP, Sede Regional Piura - Dpto. de Estudios Económicos

**PARTICIPACIÓN EN EL VBP AGRÍCOLA**  
**(ENERO - MARZO 2013)**

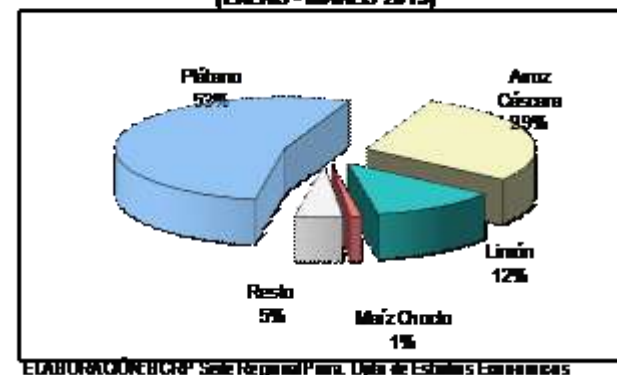

El cultivo de plátano mostró un efecto de rebote ya que la producción de marzo del año pasado fue afectada por desbordes del río Tumbes; además, se está controlando la plaga de la "mancha roja".



En marzo se instalaron 2,5 mil hectáreas de cultivos transitorios, lo que implicó una expansión del 74,2 por ciento respecto de similar mes del año previo. Esto obedeció al incremento en las siembras de arroz (74,2%).

**CUADRO Nº 3**  
**SUPERFICIE SEMBRADA 1/**  
**(Has)**

CULTIVO	MARZO		CAMPAÑA AGRÍCOLA 2/	
	2012	2013	2011-2012	2012-2013
<b>CULTIVOS TRANSITORIOS</b>	<b>1 425</b>	<b>2 542</b>	<b>17 261</b>	<b>16 713</b>
Arroz	1 327	2 312	15 530	15 245
Frijol Caupí	29	33	98	49
Maíz Amarillo Duro	50	110	1 364	1 074
Maíz Choclo	10	39	120	168
Soya	0	4	12	14
Yuca	7	12	62	56
Otros	2	33	76	108
<b>CULTIVOS PERMANENTES</b>	<b>22</b>	<b>66</b>	<b>423</b>	<b>499</b>
Cacao	5	4	78	77
Limón	9	20	104	150
Mango	0	0	7	7
Plátano	8	42	235	266
<b>Total</b>	<b>1 447</b>	<b>2 608</b>	<b>17 684</b>	<b>17 212</b>

1/ Cifras preliminares

2/ De agosto a enero

FUENTE: Dirección Regional de Agricultura de Tumbes

ELABORACIÓN: BCRP, Sede Regional Piura - Dpto. de Estudios Económicos

**Caudal del río Tumbes (m3/seg.)**

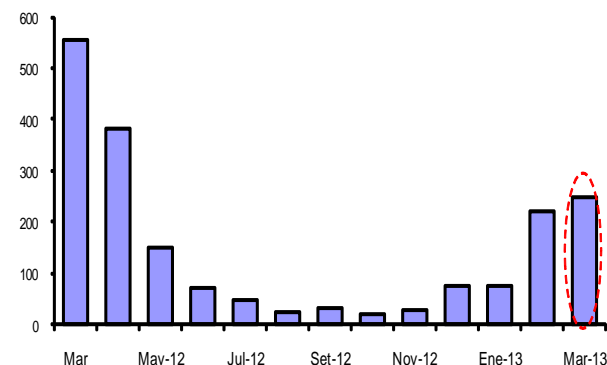

En el mes, el caudal del río Tumbes retrocedió en 54,9% respecto de análogo período del año anterior, considerando que en marzo de 2012 se registró una creciente extraordinaria .



La actividad pesquera registró un incremento del 7,4% respecto a marzo de 2012, debido al mayor desembarque para congelado (29,9 por ciento).

CUADRO N°4  
PRODUCCIÓN PESQUERA  
(TM)

DESTINO	MARZO			ENERO - MARZO		
	2012	2013	Var % 1/	2012	2013	Var % 1/
<b>Consumo Humano Directo</b>						
Congelado	2 407	3 127	29,9	6 712	10 725	59,8
Curado	6	5	-19,6	18	15	-17,8
Fresco	887	545	-38,5	2 447	1 773	-27,6
<b>TOTAL</b>			<b>7,4</b>			<b>31,2</b>

1/ Variación en términos reales, a precios de 1994

FUENTE : Ministerio de la Producción. Dirección Regional de Pesquería - Tumbes

ELABORACIÓN : BCRP, Departamento de Estudios Económicos - Sede Regional Piura



En marzo, la actividad manufacturera primaria creció 12,3% respecto de similar mes del año pasado merced al mayor procesamiento de langostino y pescado congelado.

**CUADRO Nº 5**  
**PRODUCCIÓN MANUFACTURERA PRIMARIA**  
**(Índice de volumen físico: 1999 = 100)**

Rama de Actividad	MARZO			ENERO - MARZO		
	2012	2013	Var. %	2012	2013	Var. %
Langostino entero	199,4	212,2	6,4	198,2	251,8	27,1
Langostino en cola	421,1	427,0	1,4	367,6	370,8	0,9
Pescado congelado	165,8	214,4	29,3	147,5	195,4	32,5
<b>Total</b>	<b>245,4</b>	<b>275,5</b>	<b>12,3</b>	<b>219,8</b>	<b>255,8</b>	<b>16,3</b>

† Cifras preliminares

FUENTE: Dirección Regional de Producción de Tumbes

ELABORACIÓN: BCRP, Sede Regional Piura - Dpto. de Estudios Económicos

**Producción manufacturera**  
**(Variación porcentual real interanual)**

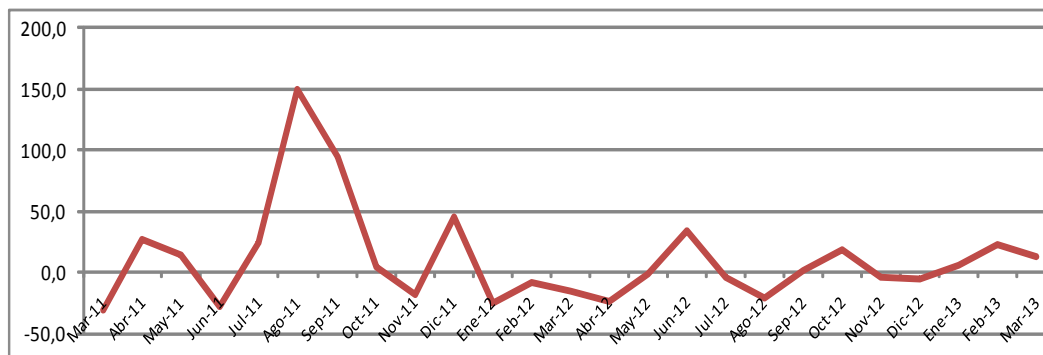



Los ingresos recaudados por SUNAT se contrajeron en 7,1% respecto de marzo de 2012, debido a la caída en la captación de impuestos a los ingresos (-16,6%) y del impuesto general a las ventas (-7,8%).

**CUADRO N° 6**  
**INGRESOS RECAUDADOS EN TUMBES**  
(En miles de Nuevos Soles)

	Marzo			Enero - Marzo		
	2012	2013	Var.% 1/	2012	2013	Var.% 1/
<b>I. INGRESOS TRIBUTARIOS</b>	<b>10 066</b>	<b>9 585</b>	<b>-7,2</b>	<b>25 616</b>	<b>29 515</b>	<b>12,3</b>
1. Impuestos a los Ingresos	2 930	2 507	-16,6	6 612	7 131	5,2
Personas Naturales	570	578	-1,2	1 492	1 773	15,8
Personas Jurídicas	1 528	1 449	-7,6	4 212	4 618	6,8
Regularización	833	480	-43,8	908	740	-20,3
2. Impuestos a la Importación	108	224	103,1	376	659	70,8
3. Impuesto General a las ventas (IGV)	6 390	6 045	-7,8	16 901	18 588	7,2
Operaciones Internas	1 620	1 252	-24,7	4 157	4 889	14,7
Operaciones Externas	4 770	4 793	-2,1	12 743	13 699	4,8
4. Impuesto Selectivo al Consumo (ISC)2/	81	38	-53,9	226	172	-25,7
5. Otros Ingresos tributarios	557	771	34,9	1 503	2 964	92,4
<b>II. INGRESOS NO TRIBUTARIOS</b>	<b>12</b>	<b>16</b>	<b>28,6</b>	<b>54</b>	<b>63</b>	<b>13,7</b>
<b>TOTAL</b>	<b>10 078</b>	<b>9 601</b>	<b>-7,1</b>	<b>25 670</b>	<b>29 578</b>	<b>12,3</b>

1/ Variación en términos reales

2/ Incluye ISC por operaciones externas

Fuente : Superintendencia Nacional de Administración Tributaria - SUNAT

Elaboración: BCRP, Sede Regional Piura - Departamento de Estudios Económicos



El crédito se expandió en 7,8% respecto del saldo de marzo del año anterior. Las empresas bancarias representaron el 52% de las colocaciones y las IMF, el 48% . La mora fue del 5,4%.

**CUADRO N° 7**  
**TUMBES: CRÉDITO DEL SISTEMA FINANCIERO**  
(Saldos en miles de nuevos soles)

	MARZO		
	2012	2013	Var.% 1/
<b>Empresas Bancarias</b>	<b>259 184</b>	<b>292 481</b>	<b>10,0</b>
<b>Instituciones de Microfinanzas</b>	<b>250 370</b>	<b>270 963</b>	<b>5,5</b>
Cajas Municipales	191 405	204 859	4,3
Cajas Rurales	13 942	14 031	-1,9
Edpymes	1 664	4 631	171,3
Empresas Financieras	43 360	47 441	6,6
<b>Total</b>	<b>509 554</b>	<b>563 444</b>	<b>7,8</b>
<b>En M/N</b>	<b>436 513</b>	<b>486 512</b>	<b>8,6</b>
<b>En M/E</b>	<b>73 042</b>	<b>76 932</b>	<b>2,7</b>

1/ Variación en valores reales

FUENTE : Superintendencia de Banca y Seguros - SBS

ELABORACIÓN: BCRP, Sede Regional Piura - Departamento de Estudios Económicos

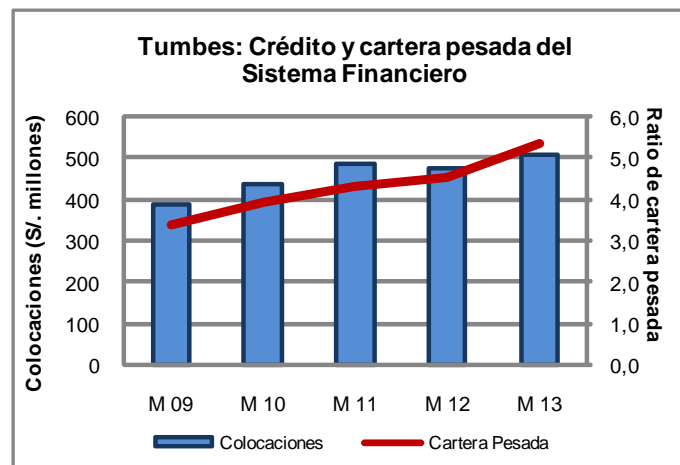





Al 31 de marzo de 2013, el saldo de depósitos se expandió en 57,3% respecto de igual fecha del año pasado. El ratio de dolarización de depósitos fue de 31,6%.

**CUADRO N° 8**  
**TUMBES: DEPÓSITOS DEL SISTEMA FINANCIERO**  
(Saldos en miles de nuevos soles)

	MARZO		
	2012	2013	Var.% 1/
<b>Empresas Bancarias</b>	<b>100 148</b>	<b>203 435</b>	<b>98,0</b>
<b>Instituciones de Microfinanzas</b>	<b>69 537</b>	<b>70 451</b>	<b>-1,2</b>
Cajas Municipales	65 713	66 296	-1,7
Cajas Rurales	2 362	2 450	1,1
Empresas Financieras	1 461	1 705	13,8
<b>Total</b>	<b>169 685</b>	<b>273 886</b>	<b>57,3</b>
<b>En M/N</b>	<b>121 856</b>	<b>187 308</b>	<b>49,8</b>
<b>En M/E</b>	<b>47 828</b>	<b>86 578</b>	<b>76,4</b>

1/ Variación en valores reales

FUENTE : Superintendencia de Banca y Seguros - SBS

ELABORACIÓN: BCRP, Sede Regional Piura - Departamento de Estudios Económicos

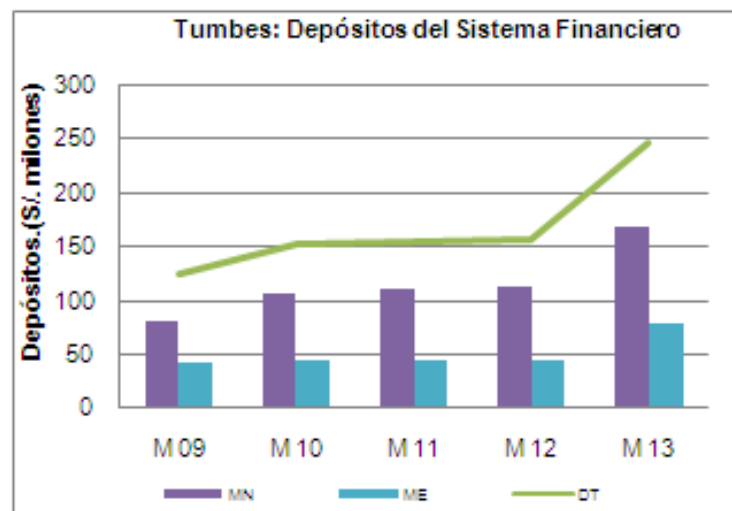



La actividad petrolera sigue siendo objeto de interés de inversionistas.

**Cuadro N° 9**  
**Tumbes: principales proyectos de inversión anunciados y/o ejecutados en Marzo 2013**

Sector/Empresa	Proyecto	Monto (US\$ Millones)	Años de ejecución	Detalle
<b>Hidrocarburos</b>				
Karoon Gas Australia	Exploración del lote petrolero Z-38	250,0	2013-2014	En espera de aprobación de EIA

Fuente: Medios de comunicación y empresas