



BANCO CENTRAL DE RESERVA DEL PERÚ

Lambayeque: Síntesis de Actividad Económica - Marzo 2012 -

**Departamento de Estudios Económicos
Sucursal Piura**

Piura, 24 de Mayo de 2012



En el primer trimestre de 2012, el Indicador de Actividad Económica Regional denotó una contribución positiva de 1,7% al crecimiento regional por parte de los sectores incluidos en el mismo. Los sectores con mayor aporte positivo fueron: manufacturero, construcción y servicios gubernamentales.

CUADRO Nº 1
INDICADOR DE ACTIVIDAD ECONÓMICA REGIONAL 1/ 2/
(Variación porcentual respecto a similar período del año anterior)

| Sectores | Ponderación 3/ | 2012 |
|----------------------------------|-------------------|---------------|
| | | Enero-Marzo |
| Agropecuario | 10,0 | - 12,5 |
| Agricultura | 7,1 | - 16,4 |
| Pecuario | 2,9 | 8,1 |
| Pesca | 0,2 | - 38,0 |
| Manufatura | 12,1 | 10,5 |
| Primaria | 9,4 | 2,8 |
| No primaria | 2,7 | 15,4 |
| Construcción | 6,4 | 14,1 |
| Electricidad y agua | 0,8 | - 1,8 |
| Servicios gubernamentales | 6,4 | 10,8 |
| Servicios financieros | 1,8 | 11,6 |
| TOTAL | 37,7 | 1,7 |

1/ Es un indicador parcial de la actividad económica de la región que alcanza una cobertura de 37,7 por ciento del valor agregado bruto de la producción regional según cifras del INEI

2/ Cuadro actualizado con información al 20 de mayo de 2012.

3/ Corresponde a la estructura productiva de la región para el año 2007 según cifras del INEI. En el caso de los servicios financieros se considera como ponderación el promedio nacional para dicho año (18 por ciento).

Fuente: Ministerio de Agricultura, Ministerio de la Producción, empresas industriales, Cementos Pacasmayo, OSINERMI, EPSEL, SUNAT, MEF-SIAF, SBS.

Elaboración: BCRP, Sucursal Piura

Contribución sectorial al crecimiento del Indicador de Actividad Económica Regional: Enero-Marzo 2012

(En puntos porcentuales)

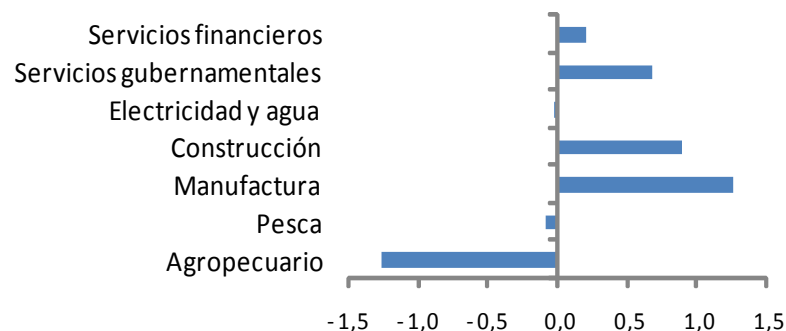



En marzo, el sector agropecuario disminuyó 29,6 % respecto de análogo período del año anterior debido a caídas en la producción de caña de azúcar, maíz amarillo duro y mango.

CUADRO Nº 2
PRODUCCIÓN DE PRINCIPALES PRODUCTOS AGRÍCOLAS 1/
(en TM)

| CULTIVO | MARZO | | | ENERO - MARZO | | |
|--------------------|---------|---------|--------|---------------|---------|--------|
| | 2011 | 2012 | Var. % | 2011 | 2012 | Var. % |
| Algodón | 0 | 0 | n.d. | 0 | 0 | n.d. |
| Arroz | 170 | 32 | -81,2 | 16 153 | 19 994 | 23,8 |
| Café | 9 | 24 | 166,7 | 18 | 24 | 33,3 |
| Camote | 638 | 163 | -74,5 | 3 293 | 2 218 | -32,6 |
| Cebolla | 1 362 | 977 | -28,3 | 6 759 | 2 472 | -63,4 |
| Caña de azúcar | 206 957 | 155 829 | -24,7 | 439 215 | 489 343 | 11,4 |
| Frijol Caupí | 102 | 45 | -55,9 | 330 | 94 | -71,5 |
| Frijol G/S | 51 | 31 | -39,2 | 225 | 114 | -49,3 |
| Limón | 5 091 | 5 342 | 4,9 | 12 381 | 14 029 | 13,3 |
| Maíz Amarillo Duro | 2 771 | 2 154 | -22,3 | 13 627 | 13 021 | -4,4 |
| Maíz Amiláceo | 431 | 162 | -62,4 | 667 | 320 | -52,0 |
| Maíz Choclo | 1 418 | 168 | -88,2 | 4 833 | 1 849 | -61,7 |
| Mango | 23 058 | 10 175 | -55,9 | 54 407 | 29 928 | -45,0 |
| Papa | 317 | 0 | -100,0 | 1 865 | 978 | -47,6 |
| Piquillo | 0 | 0 | n.d. | 5 481 | 7 831 | 42,9 |
| Trigo | 0 | 0 | n.d. | 0 | 0 | n.d. |
| Yuca | 796 | 60 | -92,5 | 2 286 | 1 163 | -49,1 |

1/ Cifras preliminares

FUENTE: Dirección Regional de Agricultura de Lambayeque

ELABORACIÓN: BCRP, Sede Regional Piura - Dpto. de Estudios Económicos

PARTICIPACIÓN EN EL VBP AGRÍCOLA
(ENERO-MARZO 2012)

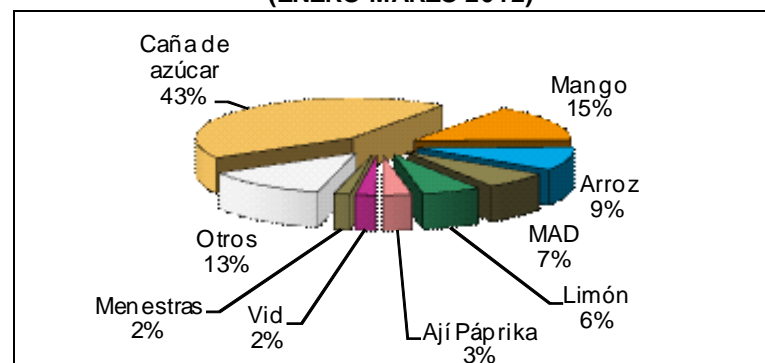

ELABORACIÓN: BCRP Sede Regional Piura. Dpto de Estudios Económicos

El desempeño negativo de la caña de azúcar obedeció a menores días de operación de las plantas de Tuman y Pomalca. Por su parte, el mango se vio afectado por factores climáticos adversos.



En marzo se instalaron 10,4 mil hectáreas de cultivos transitorios, lo cual implicó una contracción de 21,7% respecto a marzo de 2011. Esto obedeció a una menor instalación de arroz (-51,2%) dado que las siembras de este cereal se concentraron en los dos meses previos, al punto de que su superficie ejecutada en lo que va de la campaña se expandió 16,0%.

CUADRO Nº 3
SUPERFICIE SEMBRADA 1/
(Has)

| CULTIVO | MARZO | | CAMPAÑA AGRÍCOLA 2/ | |
|------------------------------|---------------|---------------|---------------------|---------------|
| | 2011 | 2012 | 2010-2011 | 2011-2012 |
| CULTIVOS TRANSITORIOS | 13 336 | 10 445 | 67 170 | 80 213 |
| Algodón | 0 | 17 | 5 408 | 2 694 |
| Arroz | 10 898 | 5 323 | 40 350 | 46 801 |
| Camote | 107 | 80 | 300 | 370 |
| Frijol Caupí | 48 | 223 | 878 | 799 |
| Frijol G/S | 60 | 350 | 650 | 2 638 |
| Maíz Amarillo Duro | 864 | 2 632 | 7 495 | 15 077 |
| Maíz Amiláceo | 31 | 35 | 1 379 | 1 051 |
| Maíz Choclo | 139 | 211 | 1 660 | 1 760 |
| Menestras | 267 | 136 | 2 841 | 3 995 |
| Papa | 60 | 20 | 580 | 545 |
| Páprika | 0 | 4 | 80 | 109 |
| Piquillo | 0 | 0 | 40 | 170 |
| Trigo | 410 | 400 | 1 235 | 820 |
| Yuca | 42 | 111 | 734 | 646 |
| Otros | 410 | 903 | 3 540 | 2 738 |
| Total | 13 336 | 10 445 | 67 170 | 80 213 |

1/ Cifras preliminares

2/ De agosto a marzo

FUENTE: Dirección Regional de Agricultura de Lambayeque

ELABORACIÓN: BCRP, Sede Regional Piura - Dpto. de Estudios Económicos

Volumen de agua almacenada en el reservorio de Tinajones

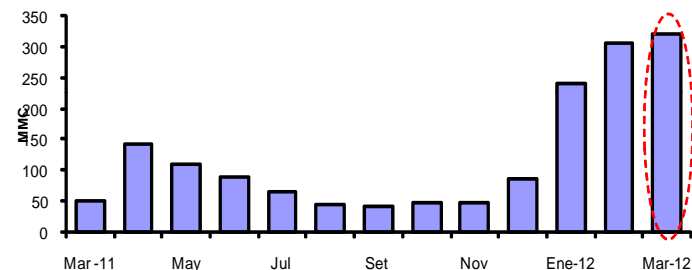

Se consolidó la superación del déficit hídrico. En tal sentido, la disponibilidad de agua en el reservorio de Tinajones aumentó 545,2% respecto de marzo del año anterior, cuando se enfrentó una aguda sequía.



En marzo la pesca destinada al consumo humano en fresco registró una expansión de 304,9% respecto de marzo del año pasado; lo que atenuó la caída del primer trimestre (-38,0%).

CUADRO N° 4
PRODUCCIÓN PESQUERA
(T.M.B)

| ESPECIES | MARZO | | | ENERO - MARZO | | |
|--------------|-------|------|--------------|---------------|------|---------------|
| | 2011 | 2012 | Var.% 1/ | 2011 | 2012 | Var.% 1/ |
| Bonito | 40 | 575 | 1 337,5 | 2 178 | 594 | - 72,7 |
| Barrilete | 2 | 0 | - 100,0 | 2 | 0 | - 100,0 |
| Caballa | 0 | 28 | n.d. | 37 | 50 | 35,1 |
| Cabrilla | 4 | 3 | - 25,0 | 17 | 53 | 211,8 |
| Cachema | 8 | 16 | 100,0 | 33 | 105 | 218,2 |
| Cojinova | 0 | 0 | n.d. | 0 | 1 | n.d. |
| Jurel | 0 | 0 | n.d. | 320 | 0 | - 100,0 |
| Lenguado | 0 | 0 | n.d. | 1 | 1 | 0,0 |
| Lisa | 95 | 198 | 108,4 | 237 | 753 | 217,7 |
| Lorna | 22 | 12 | - 45,5 | 29 | 18 | - 37,9 |
| Raya | 14 | 6 | - 57,1 | 29 | 34 | 17,2 |
| Sardina | 0 | 0 | n.d. | 0 | 0 | n.d. |
| Suco | 16 | 18 | 12,5 | 68 | 134 | 97,1 |
| Tollo | 21 | 17 | - 19,0 | 35 | 67 | 91,4 |
| Bagre | 1 | 0 | - 100,0 | 9 | 0 | - 100,0 |
| Otros | 31 | 34 | 9,7 | 68 | 155 | 127,9 |
| TOTAL | | | 304,9 | | | - 38,0 |

1/ Variación en términos reales a precios de 1994

Fuente : Ministerio de la Producción. Dirección Regional de Pesquería - Lambayeque

Elaboración: BCRP Sede Regional Piura. Departamento de Estudios Económicos.



En el mes, la actividad manufacturera disminuyó 5,6% con relación a marzo del año anterior. Esto obedeció a la menor producción de la industria azucarera (-35,7%) ya que las empresas Tumán y Pomalca operaron durante menos días.

CUADRO Nº 5
VALOR BRUTO DE PRODUCCIÓN SECTOR MANUFACTURA
(Variación real 1/)

| | MARZO | | ENE - MAR | |
|-------------------------|------------|-------------|--------------|-------------|
| | 2011 | 2012 | 2011 | 2012 |
| Manufactura Primaria | 148,5 | -35,7 | -12,1 | 2,8 |
| Manufactura no Primaria | -27,0 | 21,1 | -10,9 | 15,4 |
| Total Sector | 9,4 | -5,6 | -11,4 | 10,5 |

1/ Respecto al mismo mes o período del año anterior

FUENTE: Empresas Industriales y Dirección Regional de Agricultura

ELABORACIÓN: BCRP, Sede Regional Piura - Dpto. de Estudios Económicos

Producción manufacturera
(Variación porcentual real interanual)

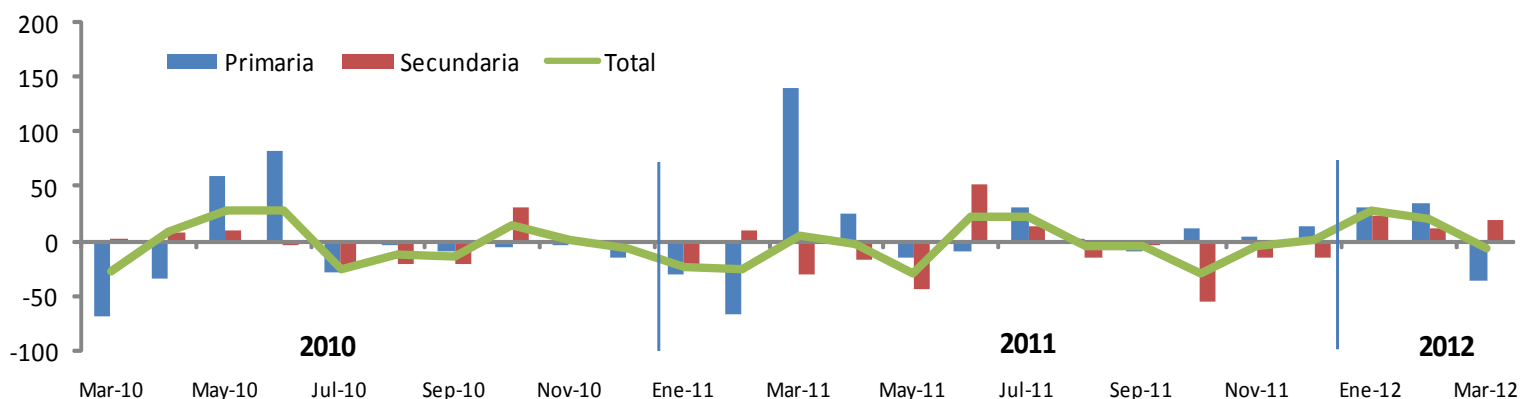



La construcción creció 25,2% en marzo respecto de similar mes del año pasado a pesar del débil desempeño de la inversión de los gobiernos regional y local de Chiclayo. De otro lado, el crédito hipotecario creció 20,5% en términos interanuales.

CUADRO N° 6
PRINCIPALES INDICADORES DEL SECTOR CONSTRUCCIÓN

| | MARZO | | | ENERO - MARZO | | |
|--------------------------|--------|--------|-------|---------------|---------|-------|
| | 2011 | 2012 | Var % | 2011 | 2012 | Var % |
| Despacho de cemento (tm) | 32 884 | 41 166 | 25,2 | 97 614 | 111 389 | 14,1 |

1/ Variación en términos reales

FUENTE : Empresa de Cementos Pacasmayo S.A.A.

ELABORACION : BCRP, Sede Regional Piura. Dpto. de Estudios Económicos.

Cuadro N° 7
Inversión pública de autoridades subnacionales: Marzo
(S/. miles)

| Gobierno | Marzo | | | Enero-Marzo | | |
|------------------|--------|--------|---------|-------------|--------|---------|
| | 2011 | 2012 | Var. %* | 2011 | 2012 | Var. %* |
| Regional | 26 599 | 10 102 | -63,6 | 38 324 | 14 933 | -62,6 |
| Local (Chiclayo) | 28 053 | 13 687 | -53,2 | 29 340 | 19 055 | -37,7 |

* Variación real



Los ingresos corrientes del gobierno central totalizaron S/. 35,0 millones en marzo de 2012, expandiéndose 12,2% respecto a lo captado en similar mes del año pasado. Esto radicó en la mayor recaudación de impuestos a los ingresos (8,0%), IGV (9,4%) e ISC (671,6%).

CUADRO N° 8
INGRESOS RECAUDADOS EN LAMBAYEQUE
(En miles de Nuevos Soles)

| | Marzo | | | Enero - Marzo | | |
|--|---------------|---------------|-------------|---------------|----------------|-------------|
| | 2011 | 2012 | Var.% 1/ | 2011 | 2012 | Var.% 1/ |
| I. INGRESOS TRIBUTARIOS | 29 925 | 34 984 | 12,2 | 91 046 | 105 275 | 11,0 |
| 1. Impuestos a los Ingresos | 15 500 | 17 453 | 8,0 | 39 480 | 47 402 | 15,2 |
| Personas Naturales | 3 525 | 3 784 | 3,0 | 9 668 | 12 148 | 20,6 |
| Personas Jurídicas | 7 576 | 9 274 | 17,4 | 24 904 | 29 935 | 15,4 |
| Regularización | 4 398 | 4 395 | -4,1 | 4 908 | 5 319 | 4,1 |
| 2. Impuestos a la Importación | 2 | 3 | 33,0 | 7 | 9 | 30,0 |
| 3. Impuesto General a las ventas (IGV) | 12 234 | 13 952 | 9,4 | 44 971 | 48 414 | 3,3 |
| Operaciones Internas | 12 223 | 13 944 | 9,4 | 44 948 | 48 386 | 3,3 |
| Operaciones Externas | 11 | 8 | -29,0 | 24 | 28 | 13,5 |
| 4. Impuesto Selectivo al Consumo (ISC)2/ | 82 | 662 | 671,6 | 367 | 1 002 | 160,7 |
| 5. Otros Ingresos tributarios | 2 107 | 2 913 | 32,7 | 6 221 | 8 448 | 30,3 |
| II. INGRESOS NO TRIBUTARIOS | 32 | 39 | 18,5 | 59 | 122 | 97,6 |
| TOTAL | 29 957 | 35 023 | 12,2 | 91 105 | 105 397 | 11,0 |

1/ Variación en términos reales

2/ Incluye ISC por operaciones externas

Fuente: Superintendencia Nacional de Administración Tributaria - SUNAT

Elaboración: BCRP, Sede Regional Piura, Departamento de Estudios Económicos



El crédito se incrementó 9,3% respecto a marzo del año anterior. Las empresas bancarias representaron el 75% de las colocaciones y las IMFs, el 25 % restante. La tasa de morosidad fue de 3,6%.

CUADRO N° 9
LAMBAYEQUE: CRÉDITO DEL SISTEMA FINANCIERO
(Saldos en miles de nuevos soles)

| | MARZO | | |
|---------------------------------------|------------------|------------------|-------------|
| | 2011 | 2012 | Var.% 1/ |
| Empresas Bancarias | 2 098 425 | 2 416 744 | 10,5 |
| Instituciones de Microfinanzas | 723 706 | 797 978 | 5,8 |
| Cajas Municipales | 402 406 | 428 156 | 2,1 |
| Cajas Rurales | 57 124 | 57 228 | -3,9 |
| Edpy mes | 88 291 | 81 754 | -11,2 |
| Empresas Financieras | 175 886 | 230 840 | 25,9 |
| Total | 2 822 131 | 3 214 722 | 9,3 |
| En M/N | 2 321 974 | 2 661 477 | 10,0 |
| En M/E | 500 157 | 553 244 | 6,1 |

1/ Variación en valores reales

FUENTE: Superintendencia de Banca y Seguros (SBS)

ELABORACIÓN: BCRP, Sede Regional Piura. Departamento de Estudios Económicos

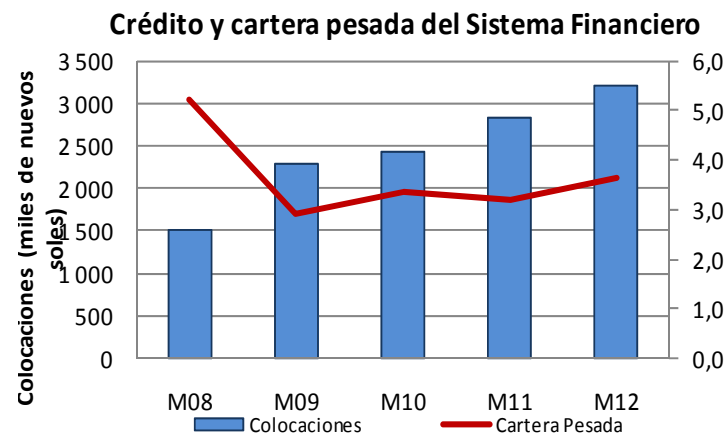



Al 31 de marzo de 2012, los depósitos del sistema financiero se incrementaron 13,5% con relación a similar fecha del año anterior. Las empresas bancarias representaron el 73 por ciento del total y las IMFs, el 27 por ciento restante. El ratio de dolarización de depósitos fue de 28 por ciento.

CUADRO N° 10
LAMBAYEQUE: DEPÓSITOS DEL SISTEMA FINANCIERO
(Saldos en miles de nuevos soles)

| | MARZO | | |
|---------------------------------------|------------------|------------------|-------------|
| | 2011 | 2012 | Var.% 1/ |
| Empresas Bancarias | 869 409 | 1022 272 | 12,8 |
| Instituciones de Microfinanzas | 308 919 | 372 060 | 15,5 |
| Cajas Municipales | 257 101 | 295 159 | 10,1 |
| Cajas Rurales | 43 534 | 42 081 | -7,3 |
| Empresas Financieras | 8 284 | 34 821 | 303,3 |
| Total | 1 178 328 | 1 394 333 | 13,5 |
| En M/N | 796 088 | 999 580 | 20,5 |
| En M/E | 382 240 | 394 753 | -0,9 |

1/ Variación en valores reales

FUENTE: Superintendencia de Banca y Seguros (SBS)

ELABORACIÓN: BCRP, Sede Regional Piura. Departamento de Estudios Económicos

Depósitos del Sistema Financiero

