



BANCO CENTRAL DE RESERVA DEL PERÚ

SUCURSAL DE PIURA

**SÍNTESIS ECONÓMICA DE AMAZONAS
MAYO 2011¹**

DEPARTAMENTO ESTUDIOS ECONÓMICOS

¹ En la preparación de este documento intervinieron Mario Alvarado Tabacchi, Rosario Alama Salazar, Bersabeth Palacios Patrón y Kiel Arroyo Labán.

CONTENIDO

RESEÑA INTRODUCTORIA.....	2
I. ACTIVIDAD PRODUCTIVA.....	3
1.1. Producción.....	3
1.1.1 Producción Agropecuaria.....	3
1.1.2. Producción Manufacturera.....	8
1.1.3. Construcción.....	8
1.1.4. Electricidad.....	8
II. SECTOR EXTERNO.....	9
2.1 Exportaciones.....	9
III. FINANZAS PÚBLICAS.....	11
3.1. Gobierno Central.....	11
3.2. Gobierno Regional.....	11
IV. MONEDA Y CRÉDITO.....	13
4.1. Depósitos del Sistema Financiero.....	13
4.2. Crédito del Sistema Financiero.....	14
4.3 Crédito a la pequeña y Microempresa.....	15
V. INFORMACIÓN ESTADÍSTICA.....	16
ANEXO 1: Producción Agropecuaria.....	17
ANEXO 2: Producción Manufacturera (Índice 1994 = 100).....	18
ANEXO 3: Producción Manufacturera (Variaciones Porcentuales).....	19
ANEXO 4: Exportaciones FOB por Grupo de Producto.....	20
ANEXO 5: Exportaciones de Productos Tradicionales.....	21
ANEXO 6: Exportaciones de Productos No Tradicionales.....	22
ANEXO 7: Exportaciones FOB por Bloque Económico y Países.....	23
ANEXO 8: Ingresos Corrientes del Gobierno Central.....	24
ANEXO 9: Depósitos y Obligaciones del Sistema Financiero.....	25
ANEXO 10: Crédito del Sistema Financiero.....	26
Ficha Técnica.....	27

DIRECCIÓN EN INTERNET

<http://www.bcrp.gob.pe>

RESEÑA INTRODUCTORIA

En el período enero-mayo, el **Indicador de Actividad Económica Regional** de Amazonas decreció 2,5 por ciento respecto a similar lapso del año anterior debido a la caída de los sectores agropecuario (-3,1 por ciento), manufacturero (-15,4 por ciento) y construcción (-34,1 por ciento). En contraste, crecieron los sectores de electricidad (1,4 por ciento), servicios gubernamentales (5,4 por ciento) y servicios financieros (24,8 por ciento).

En mayo, las **exportaciones** del departamento de Amazonas fueron de US\$9 mil, habiendo sido nulas en igual mes del año pasado.

En el aspecto fiscal, los **ingresos del Gobierno Central** bordearon los S/.1,1 millones; es decir, 40,3 por ciento menos, en términos reales, respecto de similar mes de 2010, como resultado de la menor recaudación de impuestos a los ingresos (-49,0 por ciento) y del impuesto general a las ventas (-37,0 por ciento). De otro lado, el **gasto del gobierno regional** se incrementó en 13,1 por ciento.

Con relación al **sistema financiero**, los **depósitos y créditos** crecieron en 30,4 y 20,0 por ciento, respectivamente, en comparación con mayo del año pasado. La **mora** se ubicó en un nivel de 4,9 por ciento.

I. ACTIVIDAD PRODUCTIVA

1.1. Producción

En el período enero-mayo, el **Indicador de Actividad Económica Regional** de Amazonas decreció 2,5 por ciento respecto a similar lapso del año anterior¹ debido a la caída de los sectores agropecuario (-3,1 por ciento), manufacturero (-15,4 por ciento) y

construcción (-34,1 por ciento). En contraste, crecieron los sectores de electricidad (1,4 por ciento), servicios gubernamentales (5,4 por ciento) y servicios financieros (24,8 por ciento).

CUADRO N° 1
INDICADOR DE ACTIVIDAD ECONÓMICA REGIONAL 1/ 2/
(Variación porcentual respecto a similar período del año anterior)

Sectores	Ponderación 3/	2011
		Enero-Mayo
Agropecuario	39.9	- 3.1
Agricultura	36.3	- 2.7
Pecuario	3.6	- 3.1
Manufactura	12.0	- 15.4
Primaria	12.0	- 15.4
Construcción	1.5	- 34.1
Electricidad	0.6	1.4
Servicios gubernamentales	12.4	5.4
Servicios financieros	1.8	24.8
TOTAL	68.2	- 2.5

1/ Es un indicador parcial de la actividad económica de la región que alcanza una cobertura de 68,2 por ciento del valor agregado bruto de la producción regional según cifras del INEI

2/ Actualizado con información al 18 de julio de 2011.

3/ Corresponde a la estructura productiva de la región para el año 2007 según cifras del INEI. En el caso de los servicios financieros se considera como ponderación el promedio nacional para dicho año (1,8 por ciento).

Fuente: Ministerio de Agricultura, Ministerio de la Producción, Petroperu, Cementos Pacasmayo, Cementos Selva, SUNAT, MEF-SIAF, SBS.

Elaboración: BCRP, Sucursal Piura

1.1.1. Producción Agropecuaria

En mayo, la **actividad agropecuaria** decreció 5,0 por ciento respecto de análogo mes del año pasado; lo cual obedeció a caídas en los subsectores agrícola (-5,1 por

ciento) y pecuario (-3,0 por ciento). En lo que va del año, el decrecimiento sectorial fue del 3,1 por ciento.

CUADRO N° 2
VALOR BRUTO DE PRODUCCIÓN AGROPECUARIO
(Variación real 1/)

	MAYO		ENE - MAY	
	2010	2009	2010	2011
Subsector Agrícola	-6.7	-5.1	-3.8	-3.1
Subsector Pecuario	4.1	-3.0	5.5	-2.7
Sector Agropecuario	-6.1	-5.0	-3.0	-3.1

1/ Respecto al mismo mes o período del año anterior

FUENTE: Dirección Regional de Agricultura de Amazonas

ELABORACIÓN: BCRP, Sede Regional Piura - Dpto. de Estudios Económicos

1 A fin de interpretar adecuadamente el crecimiento del Indicador de Actividad Económica Regional, éste debe entenderse, en sentido estricto, como el aporte al crecimiento global de los sectores (principalmente primarios y secundarios) incluidos en el indicador. Vale decir, en conjunto, estos sectores decrecieron en 3,7 por ciento, pero como su peso relativo en el PBI es de 68,2 por ciento, su aporte conjunto al crecimiento regional es de -2,5 por ciento (-3,7% x 0.682).

CUADRO Nº 3
PRODUCCIÓN DE PRINCIPALES PRODUCTOS AGRÍCOLAS 1/
(en TM)

CULTIVO	MAYO			ENERO - MAYO		
	2010	2011	Var. %	2010	2011	Var. %
Arroz	48 714	33 515	-31.2	118 692	105 658	-11.0
Cacao	533	358	-32.8	1 485	1 252	-15.7
Café	8 619	9 079	5.3	14 366	15 762	9.7
Frijol G/S	257	345	34.4	1 276	1 310	2.7
Limón	552	500	-9.4	2 665	2 775	4.1
Maíz Amarillo Duro	2 190	3 422	56.3	10 195	10 088	-1.1
Maíz Amiláceo	135	148	9.6	768	600	-21.8
Naranja	859	703	-18.2	3 007	2 853	-5.1
Papa	4 369	4 027	-7.8	29 124	20 357	-30.1
Pastos	233 086	211 548	-9.2	1 148 667	1 064 077	-7.4
Piña	1 075	635	-40.9	3 165	3 001	-5.2
Plátano	11 360	12 063	6.2	61 607	61 752	0.2
Yuca	9 208	12 597	36.8	44 838	58 712	30.9

1/ Cifras preliminares

FUENTE: Dirección Regional de Agricultura de Amazonas

ELABORACIÓN: BCRP, Sede Regional Piura - Dpto. de Estudios Económicos

El desempeño negativo de la actividad agrícola respondió principalmente a caídas en la producción de arroz (-31,2 por ciento), pastos (-9,2 por ciento) y papa (-7,8 por ciento). En todos los casos fue determinante el déficit hídrico que se presentó desde

finis del año pasado hasta inicios del presente. En contraste, la producción de yuca creció 36,8 por ciento ya que se aprovecharon los “barrizales” a orillas de los ríos.

Gráfico Nº 1
Producción de Arroz Cáscara (miles TM)

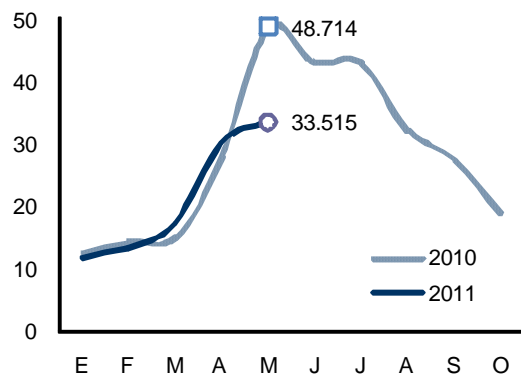

Fuente: OIA Amazonas Elab.: BCRP Piura - Est. Económicos

Gráfico Nº 2
Producción de Café (miles TM)

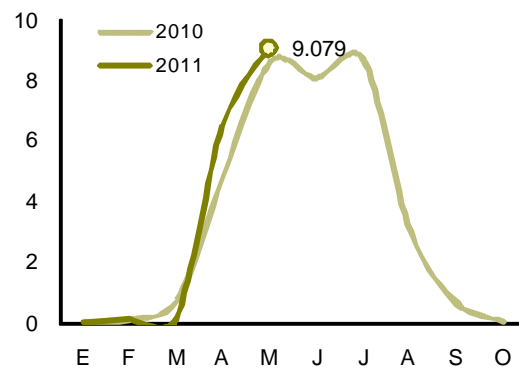

Fuente: OIA Amazonas Elab.: BCRP Piura - Est. Económicos

GRÁFICO Nº 3
PARTICIPACIÓN EN EL VBP AGRÍCOLA
(ENERO - MAYO 2011)

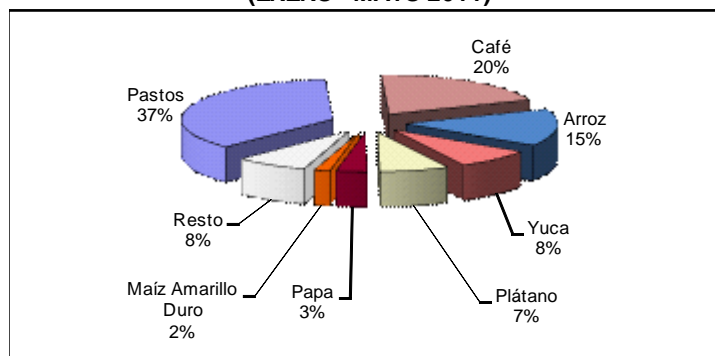

ELABORACIÓN: BCRP Sede Regional Piura. Dpto de Estudios Económicos

En este mes se observa un sesgo al alza en los **precios en chacra** de la mayoría de los cultivos respecto de mayo de 2010, merced a su escasa oferta en la región y en los departamentos vecinos. Los incrementos de

precios más destacables fueron los de arroz (28,7 por ciento), café (82,5 por ciento), limón (47,7 por ciento) y yuca (35,6 por ciento). En el caso del café incidió también la marcada elevación de las cotizaciones internacionales.

CUADRO Nº 4
PRECIOS EN CHACRA
(Nuevos soles por Kg.)

	MAYO		Var. %
	2010	2011	
Arroz	0.65	0.84	28.7
Cacao	5.88	5.67	-3.5
Café	5.93	10.82	82.5
Frijol g/s	2.65	3.29	24.0
Limón Sutil	0.42	0.62	47.7
Maíz Amiláceo	1.54	1.09	-29.0
Maíz Amarillo Duro	0.76	1.00	31.6
Maíz Choclo	0.93	1.07	14.7
Naranja	0.24	0.38	59.8
Plátano	0.51	0.51	1.2
Papa	0.34	0.43	29.6
Piña	0.68	0.76	11.9
Yuca	0.51	0.69	35.6

FUENTE: Dirección Regional de Agricultura de Amazonas

ELABORACIÓN: BCRP, Sede Regional Piura - Dpto. Est. Econ.

Gráfico Nº 4
Precio en Chacra de Arroz (S/. x kg)

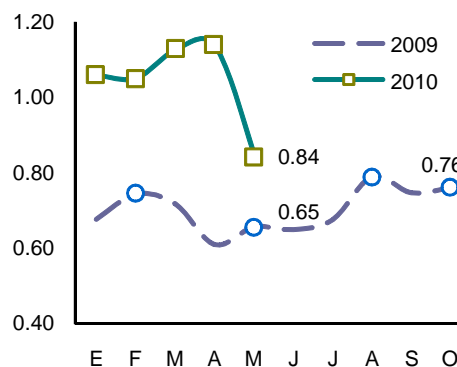

Fuente: OIA - Amazonas

Elab.: BCRP - Sede Reg. Piura

CUADRO N° 5
CAUDAL DE RÍOS
(m³/seg.)

Ríos	MAYO		Var. %
	2010	2011	
Utcubamba ^{1/}	131.1	99.3	-24.2

1/ Caudal promedio del mes

FUENTE: Dirección Regional de Agricultura de Amazonas

ELABORACIÓN: BCRP Sede Regional Trujillo. Dpto Est. Económicos

El caudal del río Utcubamba descendió en 24,2 por ciento con relación a similar época del año anterior. No obstante, las siembras de cultivos transitorios durante el mes se expandieron en 14,1 por ciento respecto de mayo de 2010. En particular, la instalación

de arroz se incrementó en 17,7 por ciento, sin que esto alcance para revertir la caída en la superficie ejecutada de este cereal en lo que va de la campaña agrícola (agosto 2010-mayo 2011), la cual fue de 13,5 por ciento.

CUADRO N° 6
SUPERFICIE SEMBRADA 1/
(Has)

CULTIVO	MAYO		CAMPAÑA AGRÍCOLA 2/	
	2010	2011	2010-2010	2011-2011
CULTIVOS TRANSITORIOS	4 007	4 572	75 446	74 219
Arroz	2 780	3 273	38 091	32 948
Frijol G/S	19	28	6 757	8 311
Maíz Amarillo Duro	135	204	10 411	9 869
Maíz Amiláceo	0	2	5 764	7 429
Maíz Choclo	0	1	784	944
Olluco	31	37	317	244
Papa	376	343	4 001	3 808
Yuca	575	581	6 294	7 757
Otros	92	104	3 028	2 912
CULTIVOS PERMANENTES	5	55	2 077	2 322
Café	5	17	1 841	1 861
Cacao	0	8	50	163
Plátano	0	30	186	299
Total	4 012	4 627	77 523	76 541

1/ Cifras preliminares

2/ De agosto a mayo

FUENTE: Dirección Regional de Agricultura de Amazonas

ELABORACIÓN: BCRP, Sede Regional Piura - Dpto. de Estudios Económicos

La actividad pecuaria cayó en 3,0 por ciento respecto de mayo del año anterior, dada la contracción de los dos principales productos que la conforman; a saber, la carne de vacuno (-3,5 por ciento) y la leche

(-4,8 por ciento). Esto fue efecto del déficit hídrico que se registró en los meses precedentes, afectando la disponibilidad de pastos.

**CUADRO N° 7
PRODUCCIÓN PECUARIA
(en TM)**

ESPECIES	MAYO			ENERO - MAYO		
	2010	2011	Var %	2010	2011	Var %
Carne de Ave	46	46	1.0	204	228	11.4
Carne de Ovino	6	6	-3.0	33	30	-11.1
Carne de Porcino	98	101	3.5	495	490	-1.0
Carne de Vacuno	651	628	-3.5	3 285	3 118	-5.1
Carne de Caprino	3	3	3.3	15	16	2.7
Huevos	183	196	7.3	823	992	20.5
Leche	6 853	6 525	-4.8	32 935	30 764	-6.6

FUENTE: Dirección Regional de Agricultura de Amazonas
ELABORACIÓN: BCRP Sede Piura. Dpto de Est. Económicos

**GRÁFICO N° 5
PARTICIPACIÓN EN EL VBP PECUARIO
(ENERO - MAYO 2011)**

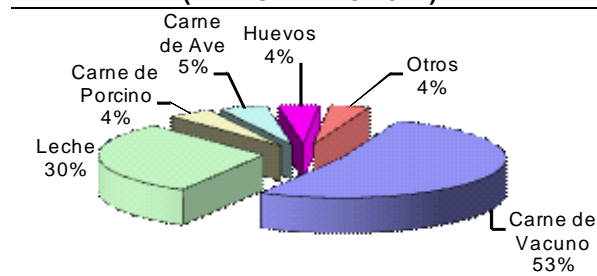

ELABORACIÓN: BCRP Sede Reg. Piura. Dpto de Est. Económicos

1.1.2. Producción Manufacturera

La actividad de refinación de hidrocarburos mostró una caída mensual del 13,3 por ciento con relación a mayo del año pasado. En particular, la producción de gasolinas registró una contracción del 26,6 por ciento. De este

modo, en el período enero-mayo se observó un decrecimiento sectorial del 15,4 por ciento, en línea con la baja extracción de petróleo por parte de Pluspetrol en la selva alta.

CUADRO N° 8
PRODUCCIÓN MANUFACTURERA PRIMARIA
(Índice de volumen físico: 1999 = 100)

CIUU - Rama de Actividad	MAYO			ENERO - MAYO		
	2010	2011	Var. %	2010	2011	Var. %
Derivados de Petróleo						
Diesel y Fuel Oil	98.6	95.7	-2.9	104.1	88.5	-15.0
Gasolinas	161.8	118.7	-26.6	160.5	144.7	-9.8
Kerosene y Turbo	12.4	0.0	-100.0	6.6	1.8	-73.3
Total	77.2	66.9	-13.3	78.2	66.1	-15.4

1/ Cifras preliminares

FUENTE: PETROPERÚ

ELABORACIÓN: BCRP, Sede Regional Piura - Dpto. de Estudios Económicos

1.1.3. Construcción

En mayo, el **sector de la construcción**, medido a través del despacho de cemento, decreció en 19,0 por ciento en relación con

igual mes del año anterior. En los primeros cinco meses, la caída sectorial fue de 34,1 por ciento.

CUADRO N° 9
PRINCIPALES INDICADORES DEL SECTOR CONSTRUCCIÓN

	MAYO			ENERO - MAYO		
	2011	2010	Var %	2011	2010	Var %
Despacho de cemento (tm)	4 028	3 262	-19.0	26 699	17 604	-34.1

1/ Variación en términos reales

FUENTE : Empresa de Cementos Selva S.A.A.; Empresa de Cementos Pacasmayo S.A.A.

ELABORACION : BCRP, Sede Regional Piura. Dpto. de Estudios Económicos.

1.1.4. Electricidad

En mayo, la **producción de electricidad** creció en 10,7 por ciento con relación a igual mes del año anterior. En el lapso enero-

mayo, el crecimiento sectorial fue de 1,4 por ciento.

CUADRO N° 10
PRODUCCIÓN DE ELECTRICIDAD

	MAYO			ENERO - MAYO		
	2011	2010	Var %	2011	2010	Var %
Electricidad (mw h)	5 132	5 680	10.7	24 323	24 675	1.4

1/ Variación en términos reales

FUENTE : Ministerio de Energía y Minas

ELABORACION : BCRP, Sede Regional Piura. Dpto. de Estudios Económicos.

II. SECTOR EXTERNO

2.1. Exportaciones

En mayo, las **exportaciones** del departamento de Amazonas fueron de US\$9 mil, habiendo sido nulas en igual mes del año pasado.

CUADRO N° 11
EXPORTACIONES DEL DEPARTAMENTO DE AMAZONAS POR SECTORES
(Valor FOB en miles de US \$)

	MAYO			ENERO - MAYO		
	2010	2011	Var %	2010	2011	Var %
I. Productos Tradicionales	0	0	n.d.	719	2 118	194.6
Agropecuario	0	0	n.d.	719	2 118	194.6
II. Productos No Tradicionales	0	9	n.d.	1	149	14 800.0
Agropecuario	0	0	n.d.	1	137	13 600.0
Otros	0	9	n.d.	0	12	n.d.
Total Exportaciones	0	9	n.d.	720	2 267	214.9

FUENTE : SUNAT.

ELABORACIÓN: BCRP, Sede Regional Piura. Departamento de Estudios Económicos

En los cinco primeros meses del año, el incremento de las ventas al exterior fue de 214,9 por ciento. Los productos tradicionales

(café) constituyeron el 93,4 por ciento de las exportaciones, frente al 6,6 por ciento de los no tradicionales (cacao).

GRAFICO N° 6
ESTRUCTURA DE LAS EXPORTACIONES POR GRUPO DE PRODUCTO

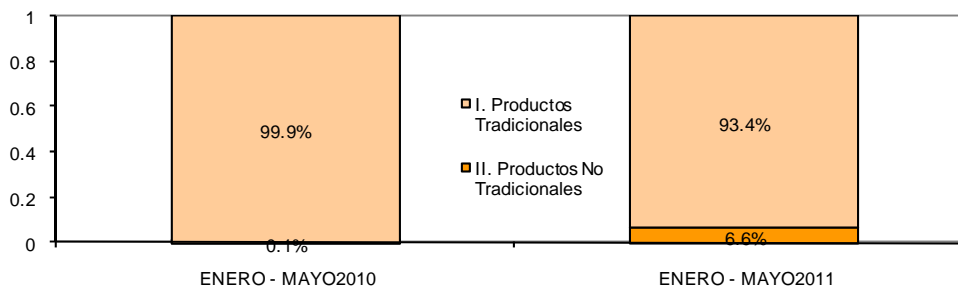

FUENTE : SUNAT.

ELABORACIÓN: BCRP, Sede Regional Piura. Dpto. de Estudios Económicos

El principal producto de exportación del departamento de Amazonas es el café, el cual

se destina principalmente a los mercados de Estados Unidos y Alemania

GRAFICO N° 7
ESTRUCTURA DE LAS EXPORTACIONES POR SECTORES DE ORIGEN

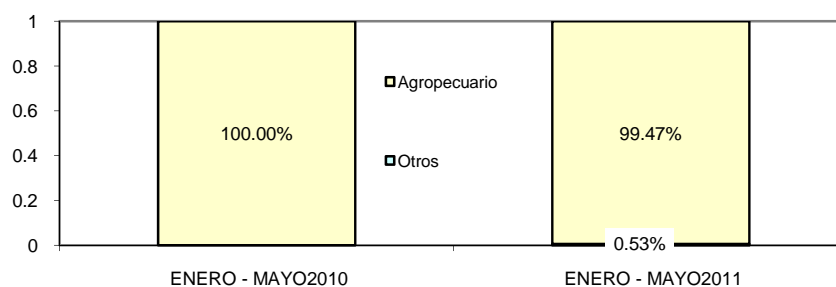

FUENTE: SUNAT
ELABORACIÓN: BCRP, Sede Regional Piura. Dpto. de Estudios Económicos

CUADRO N° 12
EXPORTACIONES POR PRINCIPALES PRODUCTOS
(Valor FOB en miles de US\$)

	MAYO			ENERO - MAYO		
	2010	2011	var %	2010	2011	var %
Café	0	0	n.d.	719	2 118	194.6
Otros	0	9	n.d.	1	149	14 800.0
Total	0	9	n.d.	720	2 267	214.9

FUENTE: SUNAT.
ELABORACION : BCRP, Sede Regional Piura. Dpto. de Estudios Económicos

CUADRO N° 13
EXPORTACIONES DE PRODUCTO POR PAÍSES DE DESTINO
ENERO - MAYO 2011

Producto	Principales países de destino	% del total	Valor FOB (millones \$)	Estructura % por producto
Café		91.3%	2.1	
	Estados Unidos		0.8	38.1%
	Alemania		0.4	19.0%
	Suecia		0.2	9.5%
	Bélgica		0.2	9.5%
Otros			0.5	23.8%
Otros		4.3%	0.1	
Total		100.0%	2.3	

FUENTE: SUNAT.
ELABORACION : BCRP, Sede Regional Piura. Dpto. de Estudios Económicos

III. FINANZAS PÚBLICAS

3.1 Gobierno Central

En mayo, los ingresos del Gobierno Central bordearon los S/.1,1 millones; es decir, 40,3 por ciento menos, en términos reales, respecto de similar mes de 2010, como resultado de la menor recaudación de

impuestos a los ingresos (-49,0 por ciento) y del impuesto general a las ventas (-37,0 por ciento). De este modo, en lo que va del año, los ingresos fiscales se contrajeron en 27,1 puntos porcentuales.

CUADRO N° 14
AMAZONAS: INGRESOS CORRIENTES DEL GOBIERNO CENTRAL
(En miles de Nuevos Soles)

	Mayo			Enero - Mayo		
	2010	2011	Var.% 1/	2010	2011	Var.% 1/
I. INGRESOS TRIBUTARIOS	1 709	1 052	-40.3	9 400	7 025	-27.1
1. Impuestos a los Ingresos	1 411	743	-49.0	7 170	5 363	-27.0
Personas Naturales	193	188	-5.6	1 221	1 033	-17.5
Personas Jurídicas	1 047	517	-52.1	5 095	3 475	-33.4
Regularización	172	37	-78.8	854	856	-2.7
2. Impuestos a la Importación	0	0	0.0	0	0	0.0
3. Impuesto General a las ventas (IGV)	140	91	-37.0	486	745	49.7
Operaciones Internas	140	91	-37.0	486	745	49.7
Operaciones Externas	0	0	0.0	0	0	0.0
4. Impuesto Selectivo al Consumo (ISC)2/	3	1	-78.3	15	4	-76.7
5. Otros Ingresos tributarios	155	218	36.0	1 730	913	-48.6
II. INGRESOS NO TRIBUTARIOS	0	0	0.0	0	0	0.0
TOTAL	1 709	1 052	-40.3	9 400	7 025	-27.1

1/ Variación en términos reales

2/ Incluye ISC por operaciones externas

Fuente: Superintendencia Nacional de Administración Tributaria - SUNAT

Elaboración: BCRP, Sede Regional Piura. Departamento de Estudios Económicos

3.2 Gobierno Regional

En mayo, los gastos del Gobierno Regional bordearon los S/.25,7 millones, registrando un incremento real del 13,1 por ciento respecto de similar mes del año anterior. Esto obedeció a incrementos en los gastos corrientes (12,0 por ciento) y de capital (17,7 por ciento). Estos últimos se dirigieron especialmente a la construcción

de trochas y carreteras, así como al mejoramiento de infraestructura educativa y obras de saneamiento.

No obstante, en el período enero-mayo, el gasto de la autoridad regional disminuyó 14,4 por ciento en relación con análogo lapso del año pasado.

CUADRO N° 15
AMAZONAS: GASTOS DEL GOBIERNO REGIONAL
(En miles de Nuevos Soles)

	Mayo			Enero - Mayo		
	2010	2011	Var.% 1/	2010	2011	Var.% 1/
GASTOS CORRIENTES	17 887	20 655	12.0	87 344	93 427	4.1
Personal y Obligaciones Sociales	12 216	15 208	20.8	64 416	71 435	8.0
Pensiones y Otras Prest.Soc.	1 491	1 497	-2.6	8 245	8 186	-3.3
Bienes y Servicios	3 943	3 669	-9.7	13 410	12 791	-7.3
Otros Gastos Corrientes	237	281	15.0	1 272	1 014	-22.6
GASTOS DE CAPITAL	4 137	5 017	17.7	31 778	11 246	-65.6
Adq. Activos no financieros	4 137	5 017	17.7	31 778	11 246	-65.6
Otros Gastos de Capital	0	0	0.0	0	0	0.0
TOTAL	22 024	25 672	13.1	119 122	104 673	-14.4

1/ Variación en términos reales

Fuente: Ministerio de Economía y Finanzas

Elaboración: BCRP, Sede Regional Piura - Departamento de Estudios Económicos

El financiamiento del gasto se realizó principalmente con “Recursos Ordinarios”, que representaron el 92,8 por ciento del

total y se expandieron en 28,5 por ciento con relación a mayo de 2010.

CUADRO N° 16
GASTOS DEL GOBIERNO REGIONAL POR FUENTE DE FINANCIAMIENTO
(En miles de Nuevos Soles)

	Mayo			Enero - Mayo		
	2010	2011	Var.% 1/	2010	2011	Var.% 1/
Recursos ordinarios	17 994	23 836	28.5	101 126	98 985	-4.7
Canon y sobrecanon	2 471	720	-71.7	11 940	2 229	-81.8
Recursos directamente recaudados	375	388	0.4	1 567	1 247	-22.7
Donaciones y transferencias	1 184	728	-40.3	4 488	2 212	-52.2
TOTAL	22 024	25 672	13.1	119 122	104 673	-14.4

1/ Variación en términos reales

Fuente: Ministerio de Economía y Finanzas

Elaboración: BCRP, Sede Regional Piura - Departamento de Estudios Económicos

El Presupuesto Institucional Modificado (PIM), que bordea los S/. 436,5 millones al finalizar el mes bajo análisis, muestra una ejecución del 24,0 por ciento, con un

avance del 36,2 por ciento en gastos corrientes y del 6,3 por ciento en gastos de capital.

IV. MONEDA Y CRÉDITO

4.1. Depósitos del Sistema Financiero

En mayo, el saldo de depósitos del sistema financiero bordeó los S/.61,8 millones, registrando un incremento real del 30,4 por ciento respecto de similar mes de 2010. Esto obedeció a mayores captaciones de las empresas bancarias (18,2 por ciento de crecimiento interanual) y de las instituciones de microfinanzas (54,5 por

ciento).

Los depósitos en moneda nacional representaron el 86,1 por ciento del total y crecieron 36,4 por ciento en términos interanuales, tasa significativamente superior a la registrada por las captaciones en moneda extranjera (2,6 por ciento).

CUADRO N° 17
AMAZONAS: DEPÓSITOS DEL SISTEMA FINANCIERO
(Saldos en miles de nuevos soles)

	MAYO		
	2010	2011	Var.% 1/
Empresas Bancarias	30 585	37 264	18.2
Instituciones de Microfinanzas	15 412	24 550	54.5
Cajas Municipales	15 313	23 603	49.5
Cajas Rurales	99	948	66.6
Total	45 996	61 815	30.4
En M/N	37 843	53 193	36.4
En M/E	8 154	8 622	2.6

1/ Variación en valores reales

FUENTE: Superintendencia de Banca y Seguros (SBS)

ELABORACIÓN: BCRP, Sede Regional Piura. Departamento de Estudios Económicos

Los ahorros corrientes dieron cuenta del 69,5 por ciento del total de captaciones del

sistema financiero y mostraron un crecimiento interanual del 37,4 por ciento.

CUADRO N° 18
AMAZONAS: EVOLUCIÓN SEGÚN TIPO DE DEPÓSITOS
(Saldos en miles de nuevos soles)

	MAYO		
	2010	2011	Var.% 1/
Vista	7 218	7 430	-0.1
Ahorros	30 313	42 937	37.4
A plazo	8 465	11 447	31.2
Total	45 996	61 815	30.4

1/ Variación en valores reales

FUENTE: Superintendencia de Banca y Seguros (SBS)

ELABORACIÓN: BCRP, Sede Regional Piura. Departamento de Estudios Económicos

El Banco de Crédito es la institución que registró la mayor participación en el saldo total de depósitos, con una significación del 60,3 por ciento, seguida de

la Caja Piura (26,9 por ciento). En conjunto, estas dos entidades dieron cuenta del 87,2 por ciento de las captaciones del sistema.

CUADRO N° 19
AMAZONAS: PARTICIPACIÓN EN LOS DEPÓSITOS
(en %)

	MAYO		
	Miles de S/.	Mes	Acumulado
Crédito	37 264	60.3	60.3
Caja Piura	16 613	26.9	87.2
Caja Municipal Trujillo	5 074	8.2	95.4
Caja Municipal Paita	1 916	3.1	98.5
CR Nuestra Gente	948	1.5	100.0
TOTAL	61 815	100.0	

FUENTE: Superintendencia de Banca y Seguros (SBS)

ELABORACIÓN: BCRP, Sede Regional Piura. Departamento de Estudios Económicos

4.2. Créditos del Sistema Financiero

Al término del mes, el saldo de créditos del sistema financiero bordeó los S/.201,0 millones, expandiéndose en 20,0 por ciento respecto de similar mes del año pasado. Esto obedeció al incremento de las colocaciones de las empresas bancarias (22,1 por ciento) y de las entidades de

Microcrédito (19,2 por ciento).

Las colocaciones en moneda nacional representaron el 97,6 por ciento del total, mostrando un crecimiento interanual del 22,3 por ciento, mientras que los créditos en moneda extranjera se contrajeron en 33,5 puntos porcentuales.

CUADRO N° 20
AMAZONAS: CRÉDITO DEL SISTEMA FINANCIERO
(Saldos en miles de nuevos soles)

	MAYO		
	2010	2011	Var.% 1/
Empresas Bancarias	43 371	54 584	22.1
Instituciones de Microfinanzas	119 163	146 373	19.2
Cajas Municipales	117 016	132 842	10.1
Cajas Rurales	2 147	9 222	316.8
Edpymes	0	3 845	nd
Financieras	0	463	nd
Total	162 534	200 957	20.0
En M/N	155 573	196 186	22.3
En M/E	6 961	4 770	-33.5

1/ Variación en valores reales

FUENTE: Superintendencia de Banca y Seguros (SBS)

ELABORACIÓN: BCRP, Sede Regional Piura. Departamento de Estudios Económicos

La Caja Municipal de Trujillo registró la mayor participación (29,9 por ciento) en las colocaciones del sistema, siendo secundada por la Caja Piura (29,7 por ciento) y el

Banco de Crédito (27,2 por ciento). Estas tres entidades representaron, conjuntamente, el 86,8 por ciento del crédito otorgado en la región.

CUADRO N° 21
AMAZONAS: PARTICIPACIÓN EN LOS CRÉDITOS
(en %)

	MAYO		
	Miles de S/.	Mes	Acumulado
Caja Municipal Trujillo	60 133	29.9	29.9
Caja Piura	59 735	29.7	59.6
Crédito	54 584	27.2	86.8
Caja Municipal Paita	12 974	6.5	93.3
CR Nuestra Gente	9 222	4.6	97.9
Edpyme Solidaridad	3 845	1.9	99.8
Financiera TFC S A	463	0.2	100.0
TOTAL	200 957	100.0	

FUENTE: Superintendencia de Banca y Seguros (SBS)

ELABORACIÓN: BCRP, Sede Regional Piura. Departamento de Estudios Económicos

En mayo, el saldo de créditos superó al de depósitos en S/.139,1 millones; lo que equivalió a 125,1 por ciento más.

Los créditos de consumo fueron los de mayor significación, pero los créditos comerciales observaron el mayor crecimiento interanual.

CUADRO N°22
Colocaciones por Tipo de Crédito: Mayo 2011

Tipo Crédito	Var.% 1/	Part. %
Comercial	165.4	38.3%
Consumo	120.5	40.2%
Hipotecario	42.1	1.8%
MES	-25.2	19.7%
Total Amazonas	65.9	100.0%

1/ Variación en términos reales

FUENTE: Superintendencia de Banca y Seguros (SBS)

En cuanto a la cartera pesada, ésta se ubicó en 4,9 por ciento, como proporción de las colocaciones brutas, resultando menor en 0,6

puntos porcentuales a la morosidad de mayo del año anterior.

CUADRO N° 23
AMAZONAS: MOROSIDAD EN EL SISTEMA FINANCIERO1/
(En % de las colocaciones brutas)

	MAYO		May.11/May.10
	2010	2011	Var.% 1/
Banco de la Nación	0.6	0.5	
Empresas Bancarias	5.0	7.3	2.3
Instituciones de Microfinanzas			
Cajas Municipales	7.0	5.8	-1.2
Cajas Rurales	0.2	1.1	0.9
Edpymes	-	2.8	nd
Empresas Financieras	-	0.6	nd
Total	5.5	4.9	-0.6

1/ Cartera pesada= créditos vencidos + créditos en cobranza judicial / colocaciones brutas

FUENTE: Superintendencia de Banca y Seguros (SBS)

ELABORACIÓN: BCRP, Sede Regional Piura. Departamento de Estudios Económicos

5.3. Crédito a la pequeña y microempresa

El crédito otorgado a la pequeña y microempresa bordeó los S/.138,1 millones mostrando un incremento relativo del 51,5 por ciento respecto a mayo del año pasado.

Las cajas municipales constituyen la principal fuente de crédito de dicho segmento empresarial, mostrando a la vez un notable dinamismo.

CUADRO N° 24
CRÉDITO OTORGADO A LA PEQUEÑA Y MICROEMPRESA
(SalDOS en miles de nuevos soles)

	MAYO		
	2010	2011	Var.% 1/
Bancos	20 790	20 897	0.5
Cajas Municipales	68 390	105 959	54.9
Cajas Rurales	2 005	7 652	281.6
Edpymes	0	3 627	n.d.
TOTAL	91 186	138 135	51.5

FUENTE: Superintendencia de Banca y Seguros (SBS)

INFORMACIÓN ESTADÍSTICA MENSUAL

ANEXO 1

AMAZONAS: PRODUCCIÓN AGROPECUARIA
(TM)

	2010								2011				
	MAY	JUN	JUL	AGO	SEP	OCT	NOV	DIC	ENE	FEB	MAR	ABR	MAY
AGRÍCOLA													
Arroz	48 714	42 974	42 946	32 131	27 286	18 557	22 531	16 852	11 592	13 308	17 128	30 116	33 515
Cacao	533	441	292	189	106	91	73	29	204	163	211	316	358
Café	8 619	8 078	8 691	2 968	622	17	2	0	0	94	105	6 484	9 079
Caña de Azúcar	19 676	18 825	19 047	18 358	18 972	18 254	18 370	19 124	18 554	18 883	19 488	18 779	12 369
Frijol g/s	257	556	1 060	868	135	112	26	344	350	354	92	169	345
Limón Sutil	552	573	522	531	528	618	720	754	571	548	600	555	500
Maíz Amiláceo	135	905	1 659	1 430	34	43	30	84	0	349	91	12	148
Maíz Amarillo Duro	2 190	2 290	6 750	1 900	1 371	238	111	669	1 273	893	289	4 211	3 422
Maíz Choclo	1 122	219	0	0	0	41	93	224	229	254	244	1 369	2 038
Naranja	859	530	371	265	276	244	235	229	345	369	466	971	703
Olluco	418	426	165	46	83	220	213	201	70	55	117	99	255
Papa	4 369	5 287	7 085	6 093	5 097	5 216	4 115	3 965	3 314	4 233	4 666	4 117	4 027
Pastos	233 086	232 283	230 043	226 195	222 696	221 378	218 054	224 035	214 202	225 764	215 334	197 229	211 548
Piña	1 075	1 068	1 069	1 110	521	663	549	613	613	681	480	592	635
Plátano	11 360	11 816	11 895	12 255	12 829	13 297	13 179	13 399	13 125	12 456	11 884	12 223	12 063
Yuca	9 208	9 258	10 440	10 178	14 153	13 682	7 832	8 887	11 629	10 597	11 631	12 258	12 597
PECUARIO													
Carne de ave	46	46	49	47	46	46	47	55	46	46	39	50	46
Carne de caprino	3	3	4	3	3	3	3	4	3	3	3	3	3
Carne de ovino	6	6	7	6	7	7	6	8	6	6	6	6	6
Carne de porcino	98	87	105	98	103	102	101	111	98	99	96	96	101
Carne de vacuno	651	662	640	631	658	675	696	741	628	643	624	595	628
Carne de cuy	0	0	0	0	0	0	0	0	0	0	0	0	0
Huevos	183	151	183	193	181	178	175	176	206	193	175	222	196
Leche	6 853	6 374	6 475	6 285	5 827	5 897	5 593	5 738	6 098	5 745	6 216	6 180	6 525

FUENTE: Dirección Regional de Agricultura

ELABORACION: BCRP. Sede Regional Piura. Departamento de Estudios Económicos

ANEXO 2

AMAZONAS: PRODUCCIÓN MANUFACTURERA
(Índice de volumen físico : 1998 = 100)

DESCRIPCIÓN	2010								2011				
	MAY	JUN	JUL	AGO	SEP	OCT	NOV	DIC	ENE	FEB	MAR	ABR	MAY
Manufactura Primaria													
Diesel y Fuel Oil	98.6	94.2	92.8	89.4	45.6	104.8	101.5	88.4	88.9	91.9	90.3	75.7	95.7
Gasolinas	161.8	149.7	112.6	224.7	29.2	177.7	124.6	103.3	206.3	131.4	155.6	111.6	118.7
Turbo y Kerosene	12.4	4.6	10.6	7.0	0.0	11.8	12.8	10.8	4.0	0.0	4.8	0.0	0.0
TOTAL	77.2	70.8	68.0	77.0	28.9	82.2	75.0	64.6	73.7	66.1	69.3	54.8	66.9

FUENTE: ENCUESTA A EMPRESAS INDUSTRIALES

ELABORACIÓN: Departamento de Estudios Económicos – BCRP Sede Regional Piura

ANEXO 3

AMAZONAS: PRODUCCIÓN MANUFACTURERA
(Variación Porcentual)

DESCRIPCIÓN	2010								2011				
	MAY	JUN	JUL	AGO	SEP	OCT	NOV	DIC	ENE	FEB	MAR	ABR	MAY
Manufactura Primaria													
Diesel y Fuel Oil	99.5	128.0	-8.7	-20.4	-59.7	-14.7	-20.6	-26.3	-25.6	-11.0	-5.4	-27.1	-2.9
Gasolinas	277.3	233.8	-10.0	95.6	-69.5	-5.0	-31.1	-55.4	11.3	-14.3	-7.7	-16.3	-26.6
Turbo y Kerosene	18.9	-35.3	-5.7	-72.8	-100.0	61.3	2673.5	-52.6	4085.7	-100.0	-51.2	n.d.	-100.0
TOTAL	114.7	132.3	-8.8	-8.7	-63.6	-10.6	-18.4	-35.5	-15.7	-15.6	-7.9	-25.0	-13.3

FUENTE: ENCUESTA A EMPRESAS INDUSTRIALES

ELABORACIÓN: Departamento de Estudios Económicos – BCRP Sede Regional Piura

ANEXO 4

AMAZONAS: EXPORTACIONES FOB POR GRUPOS DE PRODUCTO 1/
Miles de US\$

TIPO	2010								2011				
	MAY	JUN	JUL	AGO	SEP	OCT	NOV	DIC	ENE	FEB	MAR	ABR	MAY
I. PRODUCTOS TRADICIONALES	0	407	2 058	1 951	2 668	2 531	2 283	1 782	837	1 186	96	0	0
Agropecuarios	0	407	2 058	1 951	2 668	2 531	2 283	1 782	837	1 186	96	0	0
II. PRODUCTOS NO TRADICIONALES	0	0	0	0	0	0	86	29	51	0	1	88	9
Agropecuarios	0	0	0	0	0	0	77	29	51	0	1	85	0
Maderas y papeles	0	0	0	0	0	0	9	0	0	0	0	0	9
Otros no Tradicionales	0	0	0	0	0	0	0	0	0	0	0	3	0
TOTAL EXPORTACIONES	0	407	2 058	1 951	2 668	2 531	2 369	1 811	888	1 186	97	88	9

1/ Cifras preliminares

FUENTE: SUNAT www.sunat.gob.pe

ANEXO 5

**AMAZONAS: EXPORTACIONES DE PRODUCTOS TRADICIONALES 1/
(Miles de US\$)**

TIPO	2010								2011				
	MAY	JUN	JUL	AGO	SEP	OCT	NOV	DIC	ENE	FEB	MAR	ABR	MAY
AGRICOLAS	0	407	2 058	1 951	2 668	2 531	2 283	1 782	837	1 186	96	0	0
Azúcar													
Volúmen (TM)	0	0	0	0	0	0	0	0	0	0	0	0	0
Valor(Miles US\$)	0	0	0	0	0	0	0	0	0	0	0	0	0
Cueros y Pieles													
Volúmen (TM)	0	0	0	0	0	0	0	0	0	0	0	0	0
Valor(Miles US\$)	0	0	0	0	0	0	0	0	0	0	0	0	0
Café													
Volúmen (TM)	0	116	528	457	569	543	448	338	159	203	17	0	0
Valor(Miles US\$)	0	407	2 058	1 951	2 668	2 531	2 283	1 782	837	1 186	96	0	0
TOTAL	0	407	2 058	1 951	2 668	2 531	2 283	1 782	837	1 186	96	0	0

1/ Cifras preliminares

FUENTE: SUNAs www.sunas.gob.pe

ELABORACIÓN: Dpto. de Estudios Económicos BCRP - Sede Regional Piura.

ANEXO 6

**AMAZONAS: EXPORTACIONES DE PRODUCTOS NO TRADICIONALES 1/
(US\$)**

TIPO	2010								2011				
	MAY	JUN	JUL	AGO	SEP	OCT	NOV	DIC	ENE	FEB	MAR	ABR	MAY
AGROPECUARIOS	0	0	0	0	0	0	76 619	28 764	51 033	0	1 087	84 659	0
CEREALES	0	0	0	0	0	0	0	0	0	0	0	0	0
Frutas	0	0	0	0	0	0	0	0	33 264	0	581	0	0
Mangos	0	0	0	0	0	0	0	0	33 264	0	0	0	0
Jugos Mango y Maracuy	0	0	0	0	0	0	0	0	0	0	0	0	0
Los Demas Pures y Past	0	0	0	0	0	0	0	0	0	0	0	0	0
Resto de frutas	0	0	0	0	0	0	0	0	0	0	581	0	0
Legumbres	0	0	0	0	0	0	0	28 764	6 277	0	0	0	0
Esparragos	0	0	0	0	0	0	0	0	0	0	0	0	0
Resto de Legumbres	0	0	0	0	0	0	0	28 764	6 277	0	0	0	0
Vegetales diversos	0	0	0	0	0	0	0	0	11 492	0	507	0	0
Resto de Agropecuario	0	0	0	0	0	0	0	0	0	0	0	0	0
Té,Café y esencias	0	0	0	0	0	0	76 619	0	0	0	0	84 659	0
Maderas y papeles	0	0	0	0	0	0	9 360	0	0	0	0	0	9 382
Metal-mecánicos	0	0	0	0	0	0	0	0	0	0	0	0	0
Minería No Metálica	0	0	0	0	0	0	0	0	0	0	0	0	0
Químicos	0	0	0	0	0	0	0	0	0	0	0	879	0
Sidero-metalúrgicos	0	0	0	0	0	0	0	0	0	0	0	0	0
Textiles	0	0	0	0	0	0	0	0	0	0	0	1 990	0
Otros No Tradicionales	0	0	0	0	0	0	0	0	0	0	0	0	0
TOTAL	0	0	0	0	0	0	85 979	28 764	51 033	0	1 087	87 527	9 382

1/ Cifras preliminares

FUENTE: SUNAT www.sunat.gob.pe

ELABORACIÓN: Dpto. de Estudios Económicos BCRP - Sede Regional Piura.

ANEXO 7

AMAZONAS: EXPORTACIONES FOB POR BLOQUE ECONÓMICO Y PAISES
(US\$)

BLOQUE ECONOMICO	2010								2011				
	MAY	JUN	JUL	AGO	SEP	OCT	NOV	DIC	ENE	FEB	MAR	ABR	MAY
I. AMÉRICA	0	70 195	856 692	1 256 922	1 440 026	1 170 503	1 735 809	1 085 237	173 876	868 358	96 921	87 527	0
TLCAN	0	70 195	793 547	1 107 311	1 440 026	1 170 503	1 735 809	1 085 237	173 876	868 358	96 921	84 659	0
Canada	0	0	292 138	152 646	521 170	187 431	590 789	101 340	0	125 495	0	0	0
Estados Unidos	0	70 195	501 408	954 665	918 856	983 072	968 315	983 897	173 876	644 328	1 087	84 659	0
Mexico	0	0	0	0	0	0	176 704	0	0	98 535	95 833	0	0
CAN	0	0	0	149 611	0	0	0	0	0	0	0	879	0
Bolivia	0	0	0	0	0	0	0	0	0	0	0	0	0
Colombia	0	0	0	149 611	0	0	0	0	0	0	0	879	0
Ecuador	0	0	0	0	0	0	0	0	0	0	0	0	0
Venezuela	0	0	0	0	0	0	0	0	0	0	0	0	0
CHILE	0	0	0	0	0	0	0	0	0	0	0	0	0
Resto de America	0	0	63 146	0	0	0	0	0	0	0	0	1 990	0
II. EUROPA	0	337 025	1 201 323	694 563	1 227 875	1 249 360	624 244	725 878	713 925	317 185	0	0	0
UNIÓN EUROPEA	0	268 584	1 130 616	613 409	1 053 853	1 104 571	532 213	697 114	610 181	317 185	0	0	0
Alemania	0	0	443 799	78 855	547 019	536 243	435 220	204 142	311 727	124 284	0	0	0
Bélgica	0	199 645	0	143 798	169 001	0	96 992	193 809	198 970	0	0	0	0
Dinamarca	0	0	0	0	0	0	0	0	0	0	0	0	0
España	0	0	0	0	0	0	0	0	0	0	0	0	0
Francia	0	0	0	0	0	0	0	0	0	0	0	0	0
Irlanda	0	68 940	0	146 497	83 020	0	0	0	0	0	0	0	0
Italia	0	0	0	0	85 560	0	0	0	0	85 560	0	0	0
Países Bajos	0	0	143 903	244 259	169 253	93 495	0	0	0	0	0	0	0
Reino Unido	0	0	0	0	0	197 450	0	0	0	0	0	0	0
Suecia	0	0	542 914	0	0	277 382	0	299 164	99 485	107 341	0	0	0
RESTO DE EUROPA	0	68 441	70 707	81 155	174 022	144 790	92 031	28 764	103 744	0	0	0	0
III. ASIA	0	0	0	0	0	111 150	9 360	0	0	0	0	0	9 382
China	0	0	0	0	0	0	9 360	0	0	0	0	0	9 382
Corea del sur	0	0	0	0	0	111 150	0	0	0	0	0	0	0
Japón	0	0	0	0	0	0	0	0	0	0	0	0	0
Hong Kong	0	0	0	0	0	0	0	0	0	0	0	0	0
Virgenes islas Britanicas	0	0	0	0	0	0	0	0	0	0	0	0	0
IV. AFRICA	0	0	0	0	0	0	0	0	0	0	0	0	0
V. OCEANÍA	0	0	0	0	0	0	0	0	0	0	0	0	0
TOTAL	0	407 219	2 058 015	1 951 485	2 667 901	2 531 014	2 369 413	1 811 115	887 801	1 185 542	96 921	87 527	9 382

1/ Cifras preliminares

FUENTE: SUNAT. www.sunat.gob.pe

ELABORACION: BCRP. Sede Regional Piura. Departamento de Estudios Económicos

ANEXO 8

**AMAZONAS: INGRESOS CORRIENTES DEL GOBIERNO CENTRAL 1/
(Miles de nuevos soles)**

	2010								2011				
	MAY	JUN	JUL	AGO	SEP	OCT	NOV	DIC	ENE	FEB	MAR	ABR	MAY
I. Ingresos Tributarios	1 709	2 142	2 858	1 915	2 643	1 505	1 691	1 649	1 938	1 299	1 167	1 569	1 052
1. Impuesto a la Renta	1 411	1 905	2 542	1 653	2 186	1 176	1 267	1 313	1 599	951	867	1 203	743
. Personas Naturales	193	197	163	238	220	205	233	232	290	247	152	156	188
. Personas Jurídicas	1 047	966	711	761	841	903	1 005	1 004	1 256	691	574	437	517
. Regularización	172	742	1 668	654	1 125	68	29	78	54	13	141	610	37
2. Impuesto a la Importación	0	0	0	0	0	0	0	0	0	0	0	0	0
3. Impuesto a la Prod. y Cons.	143	72	105	94	206	153	167	164	201	180	145	131	91
I.G.V.	140	70	103	94	204	153	167	161	201	180	144	130	91
. Operaciones Internas	140	70	103	94	204	153	167	161	201	180	144	130	91
. Operaciones Externas	0	0	0	0	0	0	0	0	0	0	0	0	0
I.S.C.	3	2	2	1	2	0	1	3	0	0	1	1	1
4. Otros	155	165	212	168	251	176	256	171	138	167	155	235	218
5. Devoluciones	0	0	0	0	0	0	0	0	0	0	0	0	0
II. Ingresos No Tributarios	0	0	0	0	0	0	0	0	0	0	0	0	0
TOTAL	1 709	2 142	2 858	1 915	2 643	1 505	1 691	1 649	1 938	1 299	1 167	1 569	1 052

1/ En Términos Reales

FUENTE: Superintendencia Nacional de Administración Tributaria - SUNAT

ELABORACION: BCRP. Sede Regional Piura. Departamento de Estudios Económicos

ANEXO 9

AMAZONAS: DEPÓSITOS Y OBLIGACIONES DEL SISTEMA FINANCIERO
(Saldos en miles de nuevos soles)

ENTIDADES FINANCIERAS	2010								2011				
	MAY	JUN	JUL	AGO	SEP	OCT	NOV	DIC	ENE	FEB	MAR	ABR	MAY
I. SISTEMA BANCARIO	30 585	32 068	31 068	35 703	37 331	38 106	47 751	53 214	48 235	44 702	42 486	39 566	37 264
A. BANCO DE LA NACIÓN													
B. EMPRESAS BANCARIAS	30 585	32 068	31 068	35 703	37 331	38 106	47 751	53 214	48 235	44 702	42 486	39 566	37 264
Crédito	30 585	32 068	31 068	35 703	37 331	38 106	47 751	53 214	48 235	44 702	42 486	39 566	37 264
II. INSTITUCIONES DE MICROFINANZAS	15 412	15 954	17 215	18 714	21 281	22 170	24 413	26 711	24 387	24 249	24 022	23 423	24 550
CAJAS MUNICIPALES	15 313	15 805	17 004	18 449	20 819	21 678	23 860	25 983	23 751	23 593	23 095	22 507	23 603
Caja Piura	9 672	10 243	11 036	12 178	13 647	14 738	15 803	16 535	15 923	16 315	16 565	16 176	16 613
CMAC Paíta	2 240	2 277	2 091	2 042	2 144	2 333	2 258	2 290	2 182	2 056	1 910	1 843	1 916
CMAC Trujillo	3 401	3 285	3 878	4 228	5 028	4 608	5 800	7 158	5 646	5 222	4 620	4 487	5 074
CR Nuestra Gente	99	149	211	265	463	492	553	729	636	656	927	916	948
TOTAL	45 996	48 022	48 283	54 417	58 613	60 276	72 164	79 925	72 622	68 951	66 508	62 989	61 815
En M/N	37 843	39 349	39 848	46 282	50 810	51 772	63 309	70 860	64 292	60 842	58 380	54 552	53 193
En M/E	8 154	8 674	8 435	8 135	7 803	8 504	8 855	9 065	8 330	8 109	8 128	8 436	8 622

FUENTE: SUPERINTENDENCIA DE BANCA Y SEGUROS

ELABORACIÓN: BCRP. Sede regional Piura. Departamento de Estudios Económicos

ANEXO 10

AMAZONAS: CRÉDITO DEL SISTEMA FINANCIERO
(Saldos en miles de nuevos soles)

ENTIDADES FINANCIERAS	2010								2011				
	MAY	JUN	JUL	AGO	SEP	OCT	NOV	DIC	ENE	FEB	MAR	ABR	MAY
I. - SISTEMA BANCARIO	43 371	43 395	43 898	44 701	45 538	46 546	48 475	48 954	49 626	50 477	52 274	53 010	54 584
A . BANCO DE LA NACIÓN													
B . EMPRESAS BANCARIAS	43 371	43 395	43 898	44 701	45 538	46 546	48 475	48 954	49 626	50 477	52 274	53 010	54 584
Crédito	43 371	43 395	43 898	44 701	45 538	46 546	48 475	48 954	49 626	50 477	52 274	53 010	54 584
II. INSTITUCIONES DE MICROFINANZAS	119 163	120 679	120 629	122 289	125 495	129 803	132 135	134 457	139 180	141 404	144 199	144 626	146 373
CAJAS MUNICIPALES	117 016	117 833	117 245	118 191	120 843	124 304	125 992	127 684	129 201	130 570	132 096	131 710	132 842
Caja Piura	50 295	49 564	48 885	48 680	50 371	52 844	53 550	54 522	55 871	56 321	57 643	58 713	59 735
CMAC Paíta	11 953	12 119	12 261	12 496	12 756	12 912	13 030	13 345	13 408	13 629	14 012	13 391	12 974
CMAC Trujillo	54 768	56 150	56 099	57 014	57 717	58 548	59 412	59 817	59 922	60 620	60 440	59 606	60 133
CAJAS RURALES	2 147	2 846	3 383	4 098	4 652	5 499	6 143	6 773	7 433	7 979	8 460	8 876	9 222
Nuestra Gente	2 143	2 844	3 381	4 096	4 650	5 497	6 141	6 773	7 433	7 979	8 460	8 876	9 222
Sipán SA	4	3	3	2	2	2	2	0	0	0	0	0	0
Solidaridad	0	0	0	0	0	0	0	0	2 546	2 855	3 278	3 542	3 845
FINANCIERA TFC S A	0	0	0	0	0	0	0	0	0	0	366	498	463
TOTAL	162 534	164 074	164 526	166 989	171 033	176 349	180 610	183 411	188 805	191 881	196 474	197 636	200 957
En M/N	155 573	157 550	158 131	160 716	164 909	170 393	174 564	177 559	183 192	186 413	191 396	192 624	196 186
En M/E	6 961	6 524	6 395	6 273	6 124	5 956	6 046	5 852	5 613	5 467	5 077	5 011	4 770

FUENTE: SUPERINTENDENCIA DE BANCA Y SEGUROS

ELABORACIÓN: BCRP . Sede regional Piura. Departamento de Estudios Económicos

ANEXO 11

AMAZONAS: CARTERA PESADA EN EL SISTEMA FINANCIERO
(En porcentajes)

ENTIDADES FINANCIERAS	2010								2011				
	MAY	JUN	JUL	AGO	SEP	OCT	NOV	DIC	ENE	FEB	MAR	ABR	MAY
A. BANCO DE LA NACIÓN*	0.60	0.64	0.64	nd	nd	0.60	0.60	0.60	0.5	0.50	0.50	0.50	0.54
B. BANCA MULTIPLE	5.00	5.04	5.04	7.50	7.50	7.00	6.40	5.90	7.10	7.30	7.40	7.30	7.34
. Crédito	5.00	5.04	5.04	7.50	7.50	7.00	6.40	5.90	7.10	7.30	7.40	7.30	7.34
C. INSTITUCIONES DE MICROFINANZAS													
. CAJAS MUNICIPALES	7.00	7.04	6.89	7.00	7.00	7.20	6.50	5.40	6.00	5.40	5.50	5.80	5.83
. CAJAS RURALES	0.20	0.24	0.24	0.29	nd	nd	0.10	0.00	0.50	0.80	1.00	1.10	1.14
. EDPYMES									3.20	3.10	2.70	2.80	2.83
TOTAL	5.50	5.54	5.89	5.95	5.99	5.80	5.30	4.50	5.00	4.70	4.80	4.90	4.94

* Sólo considera los créditos de consumo

FUENTE : SBS

ELABORACION: BCRP. Sede Regional Piura. Departamento de Estudios Económicos

Ficha Técnica

Metodología del Cálculo del Indicador de Actividad Económica Regional

Cálculo del Indicador Regional

El Indicador de Actividad Económica Regional es un indicador parcial de corto plazo, que busca medir el desenvolvimiento de la economía departamental, a partir de la evolución de la actividad de los principales sectores. Los sectores considerados representan el 68,2 por ciento del Valor Agregado Bruto del departamento, publicado por el INEI.

El indicador se obtiene mediante la agregación ponderada de los índices sectoriales, utilizando como factor de ponderación la estructura porcentual anual del VAB del año 2007, calculado por el INEI.

$$\text{Ind. Act. Eco. Reg.} = \sum_{i=1}^n I_{\text{sector } i(t)} * w_i$$

I_i = Índice del sector i en el período (mes) t

n = Número de sectores que componen el índice

w_i = Peso relativo ponderado del sector i en base a su contribución al PBI departamental 2007.

Lo sectores que incluye el indicador son: agropecuario, manufactura, electricidad y agua, construcción, servicios gubernamentales y servicios financieros. En algunos casos, el valor de producción es virtualmente total (agricultura, electricidad y agua) y en otros (manufactura) parcial y aproximado a través de una muestra representativa.

Fuentes de información sectoriales:

- Para el sector agropecuario, la fuente es el Ministerio de Agricultura.
- Para el sector manufactura, la única fuente es Petroperu, que reporta el dato

de refinación de petróleo (Refinería El Milagro).

- Para el sector electricidad y agua, las fuentes son: el Organismo Supervisor de la Inversión en Energía y Minería (Osinergmin) y las empresas proveedoras de agua potable: Empresa Municipal de Servicios de Agua Potable y Alcantarillado de Amazonas (EMUSAP Amazonas), Entidad Prestadora de Servicios de Saneamiento de Utcubamba (EPSSMUSRL) y Empresa Municipal de Agua Potable y Alcantarillado de Bagua (EMAPAB).
- Para el sector construcción, las fuentes son las empresas Cementos Pacasmayo y Cementos Selva.
- Para los sectores servicios gubernamentales y servicios financieros, las fuentes son el Ministerio de Economía y Finanzas (Sistema Integrado de Administración Financiera del Sector Público SIAF-SP) y la Superintendencia de Banca, Seguros y AFP, respectivamente.

Metodología sectorial

- El índice de los sectores agropecuario, manufactura, electricidad y agua, se calcula en base al Valor Bruto de Producción, de la siguiente manera:

$$\text{Indice sector } i = \left[\frac{VBP_{it}}{VBP_i \text{ prom. 2007}} \right] \times 100$$

en donde:

i = Sector analizado

VBP_{it} = Valor Bruto de la Producción del sector i del mes t a precios de 1994.

$VBP_i \text{ prom. 2007}$ = Valor Bruto de Producción promedio 2007 del sector i a precios de 1994.

- El valor bruto de producción (VBP) de los sectores agropecuario, manufactura, electricidad y agua, se obtiene de la aplicación de los precios del año base (1994), a los volúmenes de producción de los sectores respectivos. Los precios del año base son los utilizados por la Dirección Nacional de Cuentas Nacionales del INEI.
- El VBP del sector construcción se estima de manera indirecta y se utiliza como información básica los despachos de cemento. En consecuencia, queda por fuera el dato de movimiento del sector atribuible a obra pública en infraestructura vial, que utiliza intensivamente asfalto y otros insumos.
- El VBP del sector servicios gubernamentales se calcula a partir del gasto en *Remuneraciones* y compra de *Bienes y Servicios* del Gobierno Regional, que se deflactan a precios del año 1994, utilizando el IPC de Lima Metropolitana. La fuente es el Ministerio de Economía y Finanzas.
- El VBP del sector Servicios Financieros se calcula a partir de la sumatoria de los saldos de intermediación (créditos directos y depósitos) de las instituciones financieras que operan en el departamento, deflactados a precios de 1994, utilizando el IPC.

**Estructura del Indicador de Actividad
Económica Regional**

Sectores	Ponderación (%) /1
Agropecuario	39.9%
Manufactura	12.0%
Construcción	1.5%
Electricidad y agua	0.6%
Servicios gubernamentales	12.4%
Servicios financieros /2	1.8%
Total	68.2%

/1 Peso relativo en la estructura del VAB departamental calculado por el INEI para el año 2007

/2 Corresponde al peso del sector financiero en el VAB nacional

