



BANCO CENTRAL DE RESERVA DEL PERÚ

Piura: Síntesis de Actividad Económica - Noviembre 2011 -

**Departamento de Estudios Económicos
Sucursal Piura**

Piura, 23 de Enero de 2012



En el período enero-noviembre de 2011, el Indicador de Actividad Económica Regional denotó una contribución positiva del 3,7% al crecimiento regional por parte de los sectores incluidos en el mismo. Los sectores de manufactura, pesca y construcción fueron los que más incidieron en este comportamiento positivo.

CUADRO Nº 1
INDICADOR DE ACTIVIDAD ECONÓMICA REGIONAL 1/ 2/
(Variación porcentual respecto a similar período del año anterior)

Sectores	Ponderación 3/	2011
		Enero-Noviembre
Agropecuario	9,1	- 7,0
Agrícola	6,2	- 9,2
Pecuario	2,9	6,8
Pesca	5,0	25,8
Hidrocarburos	5,2	- 0,7
Manufactura	21,5	9,6
Primaria	17,6	10,1
No primaria	3,9	7,6
Construcción	8,2	6,2
Electricidad y agua	1,6	6,9
Servicios gubernamentales	6,1	2,2
Servicios financieros	1,8	13,1
TOTAL	58,5	3,7

1/ Es un indicador parcial de la actividad económica de la región que alcanza una cobertura de 58,5 por ciento del valor agregado bruto de la producción regional según cifras del INEI

2/ Cuadro actualizado con información al 19 de enero de 2012.

3/ Corresponde a la estructura productiva de la región para el año 2007 según cifras del INEI. En el caso de los servicios financieros se considera como ponderación el promedio nacional para dicho año (18 por ciento).

Fuente: Ministerio de Agricultura, Ministerio de la Producción, Petroperu, empresas industriales, Cementos Pacasmayo, EPS Grau, SUNAT, MEF-SIAF, SBS.

Elaboración: BCRP, Sucursal Piura

Contribución sectorial al crecimiento del Indicador de Actividad Económica Regional: Enero-Noviembre 2011/2010
(En puntos porcentuales)

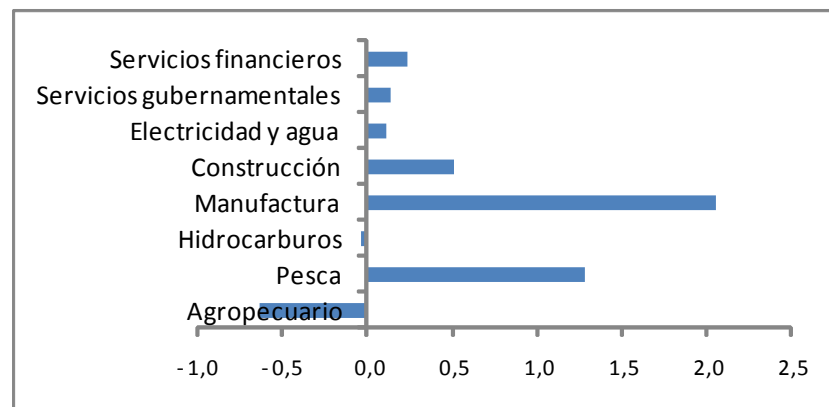



En el presente mes, el VBP agropecuario decreció en 51,0%, como resultado principalmente de caídas en la producción de arroz (-65,3%), limón (-11,4%) y mango (-62,6%). La caída en arroz obedece al retraso en la campaña de este cultivo, mientras que el limón y el mango se han visto afectados por factores climáticos adversos (temperaturas ambientales bajas).

CUADRO Nº 2
PRODUCCIÓN DE PRINCIPALES PRODUCTOS AGRÍCOLAS 1/
(en TM)

CULTIVO	NOVIEMBRE			ENERO - NOVIEMBRE		
	2010	2011	Var. %	2010	2011	Var. %
Algodón	0	0	n.d.	5 523	11 955	116,5
Arroz	7 055	2 445	- 65,3	403 220	340 872	-15,5
Arveja G/S	39	134	243,6	4 055	4 116	1,5
Café	0	0	n.d.	2 385	2 271	-4,8
Camote	4 933	43	- 99,1	16 728	20 367	21,8
Cebolla	2 340	608	- 74,0	11 792	14 766	25,2
Frijol Caupí	3 288	2 506	- 23,8	19 160	9 997	-47,8
Frijol G/S	12	118	883,3	4 109	2 251	-45,2
Limón	8 685	7 695	- 11,4	124 515	106 866	-14,2
Maíz Amarillo Duro	4 588	12 100	163,7	65 899	70 681	7,3
Maíz Amiláceo	0	0	n.d.	14 509	14 831	2,2
Mango	23 042	8 624	- 62,6	245 194	233 640	-4,7
Papa	1 901	772	- 59,4	16 200	16 897	4,3
Plátano	21 888	24 711	12,9	239 260	249 603	4,3
Trigo	0	277	n.d.	11 101	9 414	-15,2
Vid	22 955	13 735	- 40,2	29 728	18 415	-38,1
Yuca	1 449	277	- 80,9	8 823	8 589	-2,7

1/ Cifras preliminares

FUENTE: Dirección Regional de Agricultura de Piura

ELABORACIÓN: BCRP, Sede Piura - Dpto. de Estudios Económicos

PARTICIPACIÓN EN EL VBP AGRÍCOLA
(ENERO - NOVIEMBRE 2011)

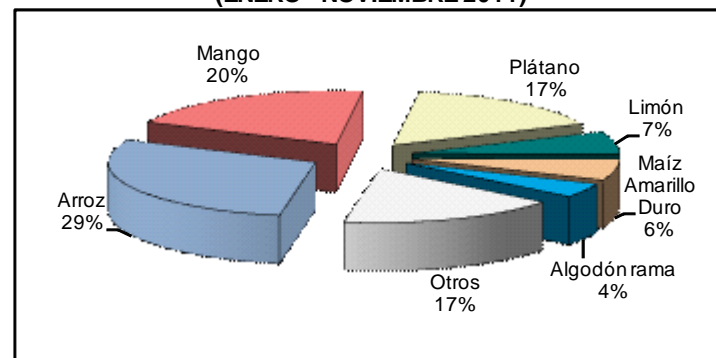

ELABORACIÓN: BCRP Sede Regional Piura. Dpto. de Estudios Económicos

El desarrollo más notable en lo que va del año es el repunte significativo en la producción de algodón (116,5%), que reemplazó parcialmente al arroz (-15,5 por ciento), cuyas siembras disminuyeron por menor disponibilidad del recurso hídrico a principios del año.



En noviembre, se ejecutaron 3,1 mil hectáreas de cultivos transitorios, lo cual implicó una expansión del 5,5% respecto de igual mes del 2010. Esto se explica por la mayor instalación de frijol grano seco (16,6%) y maíz amarillo duro (226,2%). En lo que va del campaña agrícola (agosto-noviembre) la superficie ejecutada se incrementó en 5,0 por ciento.

CUADRO Nº 3
SUPERFICIE SEMBRADA 1/
(Has)

CULTIVO	NOVIEMBRE		CAMPAÑA AGRÍCOLA 2/	
	2010	2011	2010-2011	2011-2012
CULTIVOS TRANSITORIOS	2 951	3 114	31 471	33 042
Algodón	0	0	0	0
Arroz	0	0	17 393	16 815
Frijol Caupí	85	0	2 576	3 096
Frijol G/S	528	616	562	658
Maíz Amarillo Duro	103	336	6 440	7 553
Maíz Amiláceo	1 414	1 371	1 455	1 466
Papa	166	127	556	607
Trigo	0	0	0	0
Yuca	26	33	170	114
Otros	629	631	2 319	2 733
CULTIVOS PERMANENTES	62	0	1 025	241
Café	0	0	0	0
Limón	0	0	9	15
Mango	20	0	20	164
Plátano	42	0	996	62
Vid	0	0	116	0
Total	3 013	3 114	32 496	33 283

1/ Cifras preliminares

FUENTE: Dirección Regional de Agricultura de Piura

ELAB.: BCRP, Sede Regional Piura - Dpto. de Estudios Económicos

Volumen de agua almacenada en el reservorio de Poechos (MMC)

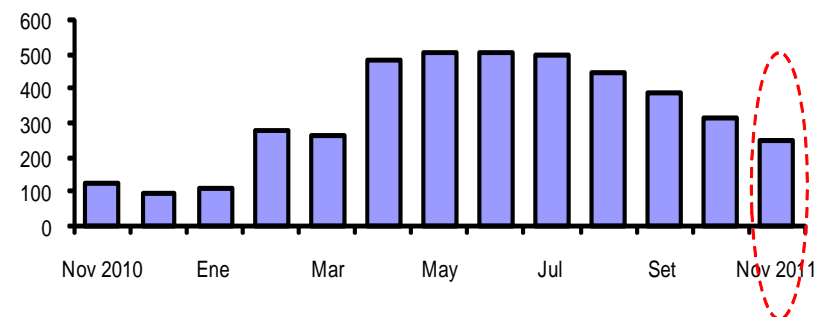

La represa de Poechos mantiene una adecuada disponibilidad del recurso hídrico que garantiza el inicio de la campaña en curso y, en particular, la instalación de arroz (cultivo exigente en agua).



La actividad pesquera registró un crecimiento del 29,8% respecto de noviembre del año pasado, explicada por la mayor extracción de anchoveta para harina y aceite, que en noviembre del 2010 registró niveles nulos.

CUADRO N° 4
PRODUCCIÓN PESQUERA
(T.M.B)

DESTINO	NOVIEMBRE			ENERO - NOVIEMBRE		
	2010	2011	Var % 1/	2010	2011	Var % 1/
Para Consumo Humano Directo			20,9			25,1
Congelado	17 065	14 653	- 14,1	316 066	392 091	24,1
Enlatado	1 806	1 071	- 40,7	13 514	30 801	127,9
Fresco	8 500	15 000	76,5	123 275	155 113	25,8
Curado	275	260	- 5,5	2 970	2 860	- 3,7
Para Consumo Humano Indirecto			n.d.			50,4
Harina	0	37 627	n.d.	190 411	286 461	50,4
TOTAL			29,8			25,8

1/ Variación en términos reales, a precios de 1994

FUENTE : Ministerio de la Producción. Dirección Regional de Pesquería - Región Piura

ELABORACIÓN : BCRP, Sede Regional Piura. Departamento de Estudios Económicos.

El año pasado se enfrentó un fenómeno de La Niña de relativa intensidad, mientras que en el 2011 se repitió el mismo evento pero más débil, ocasionando menos impacto en la disponibilidad de especies marinas (anchoveta, pota y otras).



La producción mensual de hidrocarburos creció en 3,9% respecto de noviembre del año anterior, merced a la mayor extracción de petróleo crudo (5,7%) que contrarrestó la caída en gas natural (-11,6%).

CUADRO N° 5
PRODUCCIÓN DE HIDROCARBUROS

	Noviembre			Enero - Noviembre		
	2010	2011	Var.%	2010	2011	Var.%
GAS NATURAL(miles de p3)	1 068 163	944 727	-11,6	10 235 305	10 899 318	6,5
GMP	143 999	144 746	0,5	1 499 406	1 510 870	0,8
Olympic	10 167	19 151	88,4	211 857	277 283	30,9
Petrobras	370 584	434 043	17,1	4 080 213	4 530 756	11,0
Savia (ex Petrotech)	471 350	264 752	-43,8	3 729 679	3 735 162	0,1
Sapet	72 063	82 035	13,8	714 150	845 248	18,4
PETROLEO CRUDO (barriles)	1 100 405	1 162 932	5,7	12 695 682	12 515 795	- 1,4
Petrobras	394 580	412 962	4,7	4 356 810	4 490 142	3,1
P. Monterrico	17 453	13 808	-20,9	189 003	169 998	- 10,1
Interoil (ex Río Bravo)	134 799	113 737	-15,6	1 287 015	1 386 129	7,7
Unipetro	6 996	6 890	-1,5	81 460	76 106	- 6,6
Sapet	87 026	104 127	19,7	1 065 577	1 006 116	- 5,6
Olympic	95 464	119 618	25,3	1 303 825	1 391 346	6,7
GMP	40 029	33 732	-15,7	396 498	403 094	1,7
Savia (ex Petrotech)	324 058	358 058	10,5	4 015 494	3 592 864	- 10,5
TOTAL 1/			3,9			- 0,7

1/ Variación porcentual en terminos reales a precios de 1994

FUENTE: PERUPETRO

ELABORACIÓN: BCRP Sede Regional Piura. Departamento de Estudios Económicos

Producción de petróleo crudo (miles de barriles)

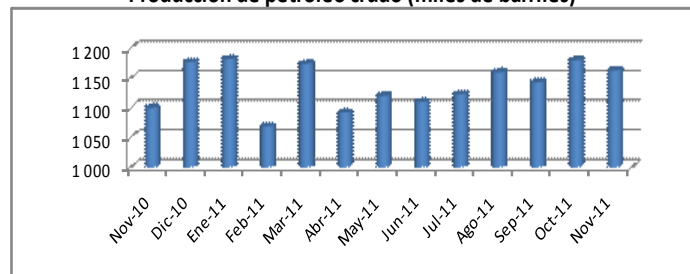

Producción de petróleo por empresas: participación porcentual
Noviembre 2011

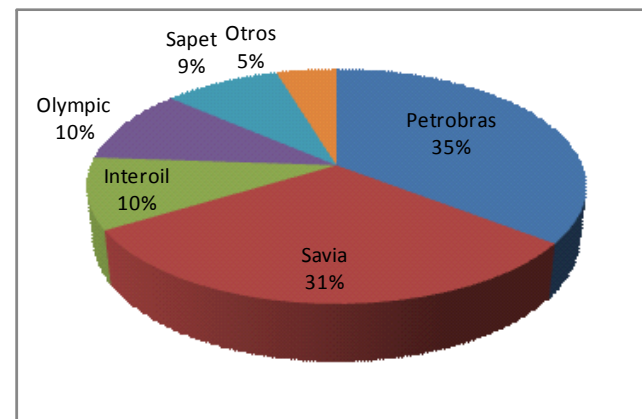



La actividad manufacturera se contrajo en 5,4% con relación a noviembre del año anterior, debido a la caída de la manufactura primaria (-6,9%) explicada básicamente por el impacto negativo de La Niña sobre la disponibilidad de especies marinas; asimismo, se contrajo la producción de la mayoría de derivados del petróleo. Por otra parte, la rama de hilados de algodón sigue afectada por la contracción de la demanda.

CUADRO Nº 6
VALOR BRUTO DE PRODUCCIÓN DEL SECTOR MANUFACTURA
(Variación real 1/)

	NOVIEMBRE		ENE - NOV	
	2010	2011	2010	2011
Manufactura Primaria	3,2	-6,9	-1,3	10,1
Manufactura no Primaria	12,7	0,1	10,2	7,6
Total Sector	5,1	-5,4	0,8	9,6

1/ Respecto al mismo mes o período del año anterior

FUENTE: Empresas industriales, PRODUCE y PETROPERÚ

ELABORACIÓN: BCRP, Sede Regional Piura - Dpto. de Estudios Económicos

Producción manufacturera
(Variación porcentual real interanual)

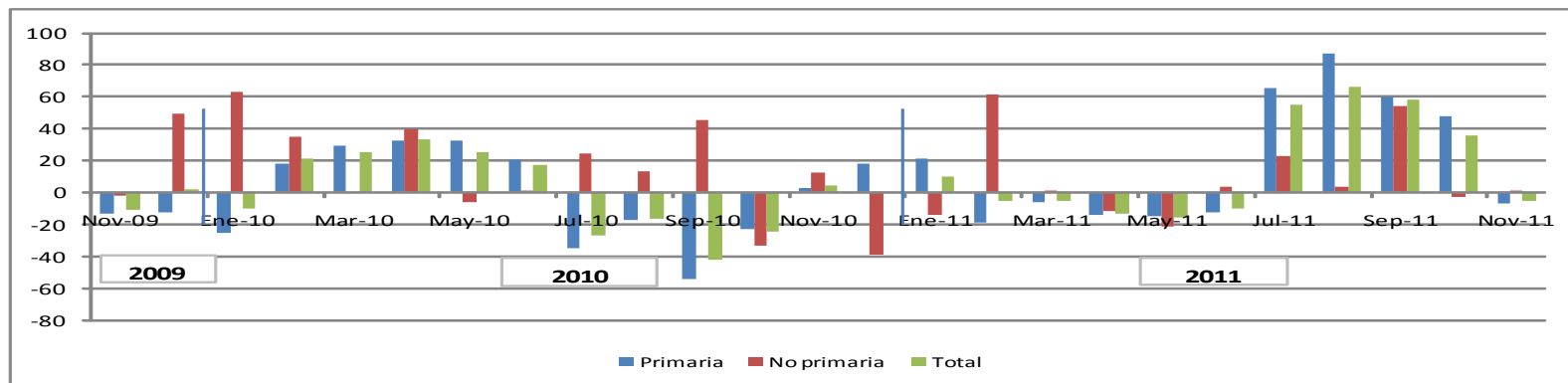



La construcción mostró una leve caída del 0,9% respecto de noviembre del año anterior. La inversión pública subnacional en la región, como factor dinamizador, se mantiene débil. El crédito hipotecario creció en 20,3% interanual.

CUADRO N° 7
PRINCIPALES INDICADORES DEL SECTOR CONSTRUCCIÓN

	NOVIEMBRE			ENERO - NOVIEMBRE		
	2010	2011	Var %	2010	2011	Var %
Despacho de cemento (tm)	27 757	27 508	-0,9	252 380	268 134	6,2

1/ Variación en términos reales

FUENTE : Empresa de Cementos Pacasmayo S.A.A.

ELABORACION : BCRP, Sede Regional Piura. Dpto. de Estudios Económicos.

Cuadro N° 8
Inversión pública de autoridades subnacionales: Noviembre
(S/. miles)

Gobierno	Noviembre			Enero-Noviembre		
	2010	2011	Var. % *	2010	2011	Var. % *
Regional	18 596	20 209	3,8	294 852	129 073	-57,7
Local (Piura)	11 162	10 560	-9,6	101 653	71 598	-32,7

* Variación real



Los ingresos corrientes del gobierno central totalizaron S/. 118,6 millones en noviembre de 2011, aumentando en 9,9% respecto a lo captado en similar mes del año pasado, por la mayor recaudación del impuesto general a las ventas por operaciones externas (63,2%) y de impuestos a los ingresos (9,6%).

CUADRO N° 9
PIURA: INGRESOS CORRIENTES DEL GOBIERNO CENTRAL
(En miles de Nuevos Soles)

	Noviembre			Enero - Noviembre		
	2010	2011	Var.% 1/	2010	2011	Var.% 1/
I. INGRESOS TRIBUTARIOS	102 982	118 452	9,9	1293 041	1457 466	9,2
1. Impuestos a los Ingresos	30 004	34 419	9,6	422 203	443 930	1,9
Personas Naturales	5 397	6 391	13,2	75 798	80 329	2,7
Personas Jurídicas	24 285	27 508	8,2	281 275	326 532	12,5
Regularización	322	520	54,4	65 130	37 069	-44,7
2. Impuestos a la Importación	952	498	-50,0	12 472	7 741	-39,8
3. Impuesto General a las ventas (IGV)	58 704	72 122	17,4	758 167	908 474	16,1
Operaciones Internas	31 384	25 466	-22,5	369 444	388 348	1,9
Operaciones Externas	27 320	46 656	63,2	388 724	520 126	29,6
4. Impuesto Selectivo al Consumo (ISC)2/	7 124	2 689	-63,9	45 714	36 252	-23,1
5. Otros Ingresos tributarios	6 199	8 724	34,5	54 485	61 069	8,4
II. INGRESOS NO TRIBUTARIOS	95	137	38,5	5 437	1 281	-77,2
TOTAL	103 077	118 589	9,9	1298 478	1458 747	8,8

1/ Variación en términos reales

2/ Incluye ISC por operaciones externas

Fuente: Superintendencia Nacional de Administración Tributaria - SUNAT

Elaboración: BCRP, Sede Regional Piura. Departamento de Estudios Económicos



El crédito se incrementó en 16,0% respecto de noviembre del año anterior. Las empresas bancarias representaron el 64% de las colocaciones, en tanto que las IMFs dieron cuenta del 36 % restante. La mora se situó en 4,0 %.

CUADRO N° 10
PIURA: CRÉDITO DEL SISTEMA FINANCIERO
(Saldos en Miles de nuevos soles)

	NOVIEMBRE		
	2010	2011	Var. % 1/
Empresas Bancarias	2 108 127	2 612 919	18,4
Instituciones de Microfinanzas	1 251 246	1 466 650	12,0
Cajas Municipales	893 927	989 626	5,8
Cajas Rurales	44 308	54 471	17,5
Edpymes	56 824	80 558	35,5
Empresas Financieras	256 187	341 995	27,6
Total	3 359 373	4 079 569	16,0
En M/N	2 560 686	3 118 113	16,4
En M/E	798 687	961 456	15,0

1/ Variación en valores reales

FUENTE: Superintendencia de Banca y Seguros (SBS)

ELABORACIÓN: BCRP, Sede Regional Piura. Departamento de Estudios Económicos

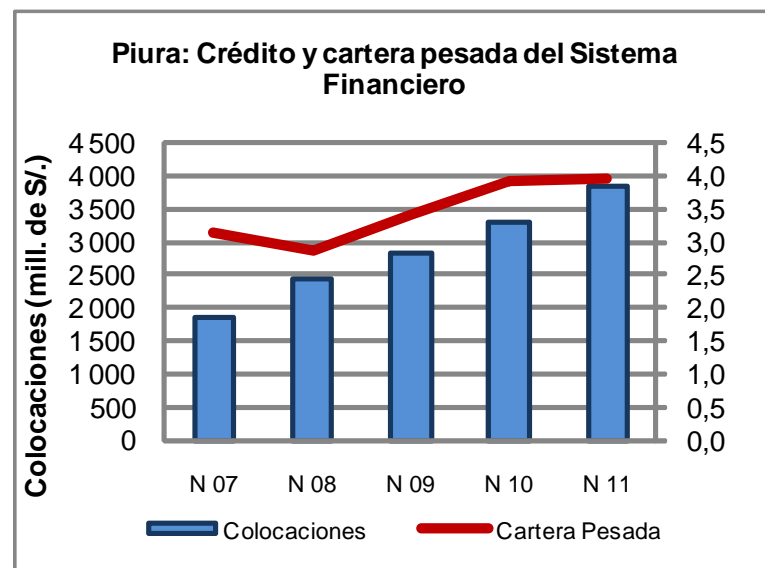



Al 30 de noviembre de 2011, los depósitos del sistema financiero se incrementaron en 3,6% con relación a similar fecha del año anterior. Las empresas bancarias representaron el 56% del total y las IMFs, el 44 % restante. El ratio de dolarización de los depósitos fue del 33%.

CUADRO N° 11
PIURA: DEPÓSITOS DEL SISTEMA FINANCIERO
(Saldos en miles de nuevos soles)

	NOVIEMBRE		
	2010	2011	Var.% 1/
Empresas Bancarias	1023 799	1180 752	10,2
Instituciones de Microfinanzas	921 076	928 438	-3,7
Cajas Municipales	910 881	917 627	-3,7
Cajas Rurales	4 607	4 874	1,1
Empresas Financieras	5 588	5 937	1,5
Total	1 944 874	2 109 190	3,6
En M/N	1 283 658	1 422 487	5,9
En M/E	661 216	686 703	-0,8

1/ Variación en valores reales

FUENTE: Superintendencia de Banca y Seguros (SBS)

ELABORACIÓN: BCRP, Sede Regional Piura. Departamento de Estudios Económicos

Piura: Depósitos del Sistema Financiero

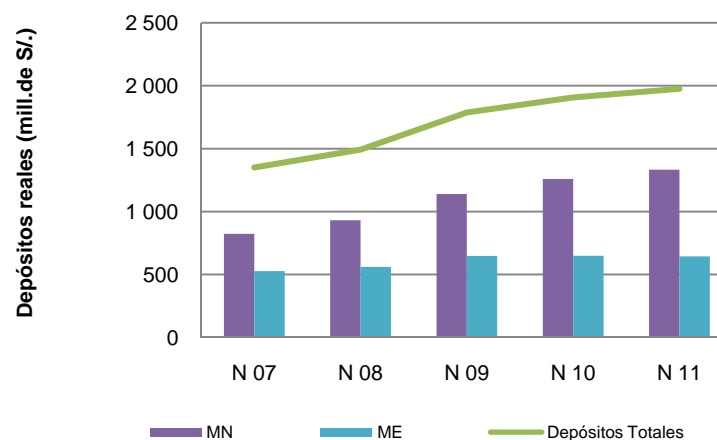



Cuadro N° 12

Piura: principales proyectos de inversión anunciados y/o ejecutados en Noviembre 2011

Sector/Empresa	Monto (US\$ Millones)	Años de ejecución	Detalle
Electricidad Olympic	22,1	2011	Planta de generación eléctrica a gas (Paita)
Comercio Grupo Río Verde	10,0	2012-2013	Strip center "Paseo Mega"
Construcción Graña y Montero	100,0	2012-2016	Proyecto inmobiliario en Piura (2 300 dptos.)
Infraestructura TPE	150,0	2012	Modernización de puerto Paita