



BANCO CENTRAL DE RESERVA DEL PERÚ

Piura: Síntesis de Actividad Económica - Enero 2011 -

Departamento de Estudios Económicos
Sucursal Piura

Piura, 31 de marzo de 2011



En enero de 2011, el Indicador de Actividad Económica Regional denotó una contribución del 7,4 por ciento al crecimiento regional por parte de los sectores incluidos en el mismo. La mayor contribución provino de los sectores pesquero y manufacturero.

CUADRO Nº 1
INDICADOR DE ACTIVIDAD ECONÓMICA REGIONAL 1/ 2/
(Variación porcentual respecto a similar período del año anterior)

Sectores	Ponderación	2011
	3/	Enero
Agropecuario	9.1	7.9
Agrícola	6.2	8.8
Pecuario	2.9	- 2.4
Pesca	5.0	89.4
Hidrocarburos	5.2	- 5.6
Manufactura	21.5	9.8
Primaria	17.6	21.3
No primaria	3.9	- 13.9
Construcción	8.2	1.8
Electricidad y agua	1.6	- 15.1
Servicios gubernamentales	6.1	2.9
Servicios financieros	1.8	16.3
TOTAL	58.5	7.4

1/ Es un indicador parcial de la actividad económica de la región que alcanza una cobertura de 58,5 por ciento del valor agregado bruto de la producción regional según cifras del INEI

2/ Cuadro actualizado con información al 28 de marzo de 2011

3/ Corresponde a la estructura productiva de la región para el año 2007 según cifras del INEI. En el caso de los servicios financieros se considera como ponderación el promedio nacional para dicho año (18 por ciento).

Fuente: Ministerio de Agricultura, Ministerio de la Producción, Petroperu, empresas industriales, Cementos Pacasmayo, EPS Grau, SUNAT, MEF-SIAF, SBS.

Elaboración: BCRP, Sucursal Piura

Contribución sectorial al crecimiento del Indicador de Actividad Económica Regional: Enero 2011/2010

(En puntos porcentuales)

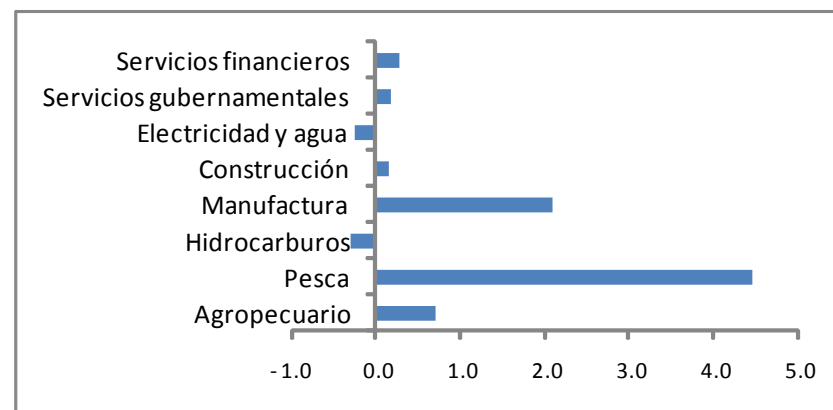



En el presente mes, el VBP agropecuario creció en 7,9 por ciento, como resultado principalmente del incremento en la producción de mango (27,3 por ciento) y maíz amarillo duro (24,7 por ciento). El mango ingresó en su mes pico de cosechas y dio cuenta del 58 por ciento del VBP agrícola mensual.

**CUADRO Nº 2
PRODUCCIÓN DE PRINCIPALES
PRODUCTOS AGRÍCOLAS 1/
(en TM)**

CULTIVO	ENERO		
	2010	2011	Var. %
Algodón	0	0	n.d.
Arroz	51 172	48 574	- 5.1
Arveja G/S	15	0	- 100.0
Café	0	0	n.d.
Camote	2 657	2 792	5.1
Cebolla	1 260	722	- 42.7
Frijol Caupí	676	107	- 84.2
Frijol G/S	0	8	n.d.
Limón	12 049	13 065	8.4
Maíz Amarillo Duro	8 259	10 303	24.7
Maíz Amiláceo	0	0	n.d.
Mango	101 421	129 080	27.3
Papa	1 244	1 630	31.0
Plátano	20 928	21 349	2.0
Trigo	0	0	n.d.
Vid	1 808	130	- 92.8
Yuca	1 564	884	- 43.5

1/ Cifras preliminares

FUENTE: Dirección Regional de Agricultura de Piura

ELABORACIÓN: BCRP, Sede Piura - Dpto. de Estudios Económicos

**PARTICIPACIÓN EN EL VBP AGRÍCOLA
(ENERO 2011)**

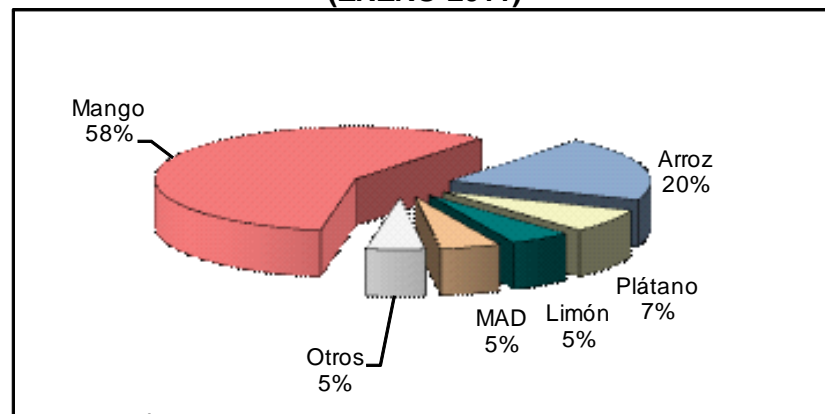

ELABORACIÓN: BCRP Sede Regional Piura. Dpto de Estudios Económicos



En enero se sembraron 20,5 mil hectáreas de cultivos transitorios, lo cual implicó una caída del 26,0 por ciento con relación a lo ejecutado en similar período del año anterior. La escasa disponibilidad de agua condicionó la menor instalación de arroz, el cual fue reemplazado parcialmente por algodón.

CUADRO Nº 3
SUPERFICIE SEMBRADA 1/
(Has)

CULTIVO	ENERO		CAMPAÑA AGRÍCOLA 2/	
	2010	2011	2009-2010	2011-2011
CULTIVOS TRANSITORIOS	27 626	20 451	57 660	56 829
Algodón	1 045	2 542	1 209	2 542
Arroz	8 407	2 384	25 490	19 779
Frijol Caupí	81	22	1 091	2 654
Frijol G/S	1 534	1 478	2 355	3 050
Maíz Amarillo Duro	3 447	1 645	8 041	8 290
Maíz Amiláceo	11 809	11 378	14 611	15 690
Papa	179	177	829	924
Trigo	0	228	0	228
Yuca	403	160	756	489
Otros	721	437	3 278	3 183
CULTIVOS PERMANENTES	193	0	655	1 025
Café	0	0	0	0
Limón	0	0	55	9
Mango	180	0	542	20
Plátano	13	0	58	996
Vid	0	0	83	0
Total	27 819	20 451	58 315	57 854

1/ Cifras preliminares

FUENTE: Dirección Regional de Agricultura de Piura

ELAB.: BCRP, Sede Regional Piura - Dpto. de Estudios Económicos

Volumen de agua almacenada en el reservorio de Poechos

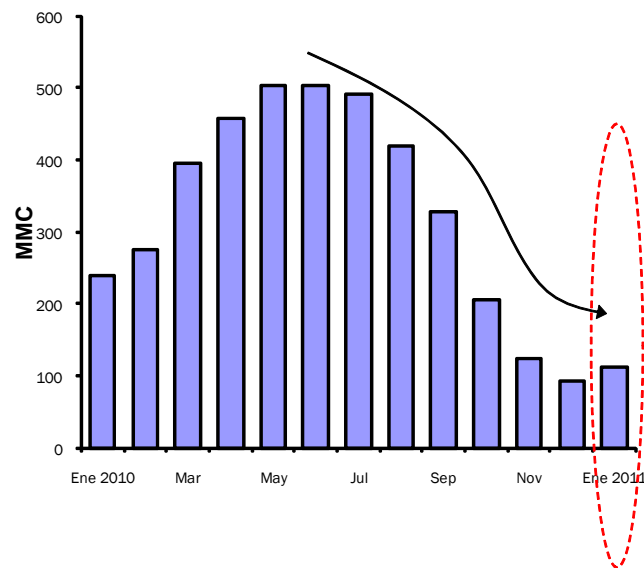

La represa de Poechos almacenó la mitad del volumen de agua registrado en enero del año pasado



La actividad pesquera registró una recuperación sustancial respecto de enero del año pasado, ya que el retiro gradual del evento de La Niña permitió el retorno de las principales especies (en especial, pota y anchoveta).

CUADRO N° 4
PRODUCCIÓN PESQUERA
(T.M.B)

DESTINO	ENERO		
	2010	2011	Var % 1/
Para Consumo Humano Directo			81.9
Congelado	12 193	22 261	82.6
Enlatado	758	4 685	518.1
Fresco	5 818	10 000	71.9
Curado	129	260	101.1
Para Consumo Humano Indirecto			317.5
Harina	9 653	40 297	317.5
TOTAL			89.4

1/ Variación en términos reales, a precios de 1994

FUENTE : Ministerio de la Producción. Dirección Regional de Pesquería - Región Piura

ELABORACIÓN : BCRP, Sede Regional Piura. Departamento de Estudios Económicos.



La producción de hidrocarburos se contrajo en 5,6 por ciento, merced a la menor producción de gas natural (-10,9 por ciento) y petróleo crudo (-5,1 por ciento).

CUADRO N° 5
PRODUCCIÓN DE HIDROCARBUROS

	Enero		Var. %
	2010	2011	
GAS NATURAL(miles de p3)	986 650	879 203	-10.9
GMP	145 086	132 916	-8.4
Olympic	9 811	41 078	318.7
Petrobras	401 512	341 010	-15.1
Savia (ex Petrotech)	356 420	296 376	-16.8
Sapet	73 821	67 823	-8.1
PETROLEO CRUDO (barriles)	1 245 289	1 181 987	-5.1
Petrobras	404 903	407 986	0.8
P. Monterrico	18 860	19 091	1.2
Interoil (ex Río Bravo)	152 589	150 954	-1.1
Unipetro	7 741	7 055	-8.9
Sapet	120 268	84 980	-29.3
Olympic	113 629	138 057	21.5
GMP	34 838	41 571	19.3
Savia (ex Petrotech)	392 461	332 293	-15.3
TOTAL 1/			- 5.6

1/ Variación porcentual en terminos reales a precios de 1994

FUENTE: PERUPETRO

ELABORACIÓN: BCRP Sede Regional Piura. Departamento de Estudios Económicos

Producción de petróleo crudo
(miles de barriles)

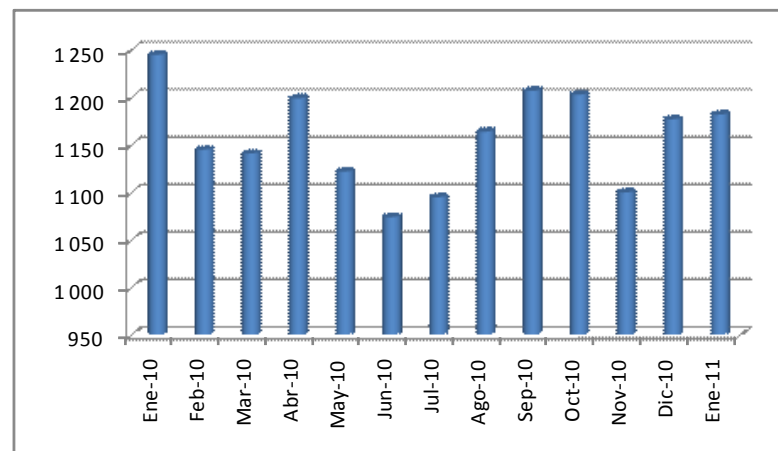

Producción de petróleo por empresas: participación porcentual
Enero 2011

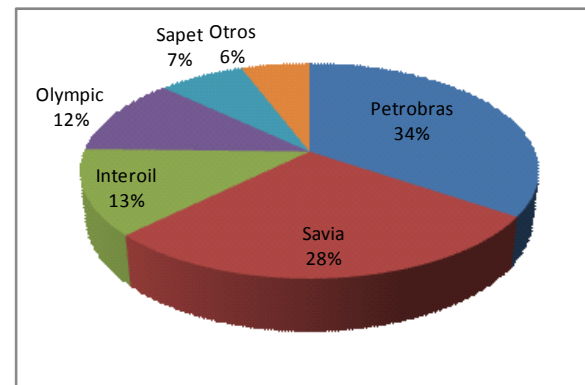



La actividad manufacturera se expandió 9,8 por ciento con relación a enero del año anterior. El subsector primario explicó este desempeño al crecer en 21,3 por ciento merced a la recuperación de la rama procesadora de pescado, explicada a su vez por la mayor disponibilidad de materia prima.

CUADRO Nº 6
VALOR BRUTO DE PRODUCCIÓN
DEL SECTOR MANUFACTURA
(Variación real 1/)

	ENERO	
	2010	2011
Manufactura Primaria	-30.6	21.3
Manufactura no Primaria	43.4	-13.9
Total Sector	-16.6	9.8

1/ Respecto al mismo mes o período del año anterior

FUENTE: Empresas industriales, PRODUCE y PETROPERÚ

ELABORACIÓN: BCRP, Sede Regional Piura - Dpto. Est. Econ

Producción manufacturera
(Variación porcentual real interanual)

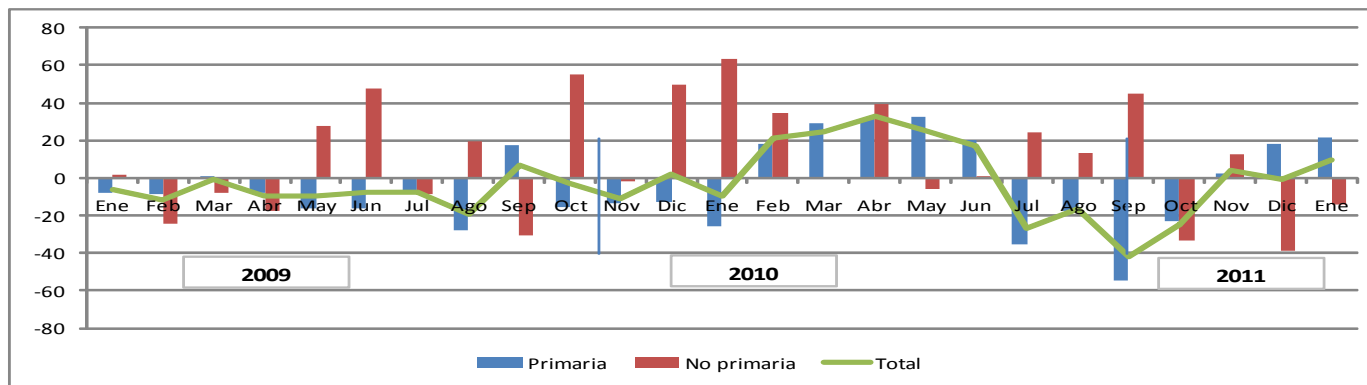



La construcción mantiene el dinamismo de los últimos años, aún cuando éste se ralentizó en enero; sobre todo, por la menor inversión de gobiernos subnacionales, habida cuenta del ingreso de nuevas autoridades. Sin embargo, la inversión residencial se mantuvo dinámica y la perspectiva es que siga así durante el 2011; sobre todo, en la ciudad de Piura.

CUADRO N° 7
PRINCIPALES INDICADORES DEL SECTOR CONSTRUCCIÓN

	ENERO		
	2010	2011	Var %
Despacho de cemento (tm)	21 604	21 987	1.8

∇ Variación en términos reales

FUENTE : Empresa de Cementos Pacasmayo S.A.A.

ELABORACION : BCRP, Sede Regional Piura. Dpto. de Estudios Económicos.

Despachos de cemento: 2005-2010

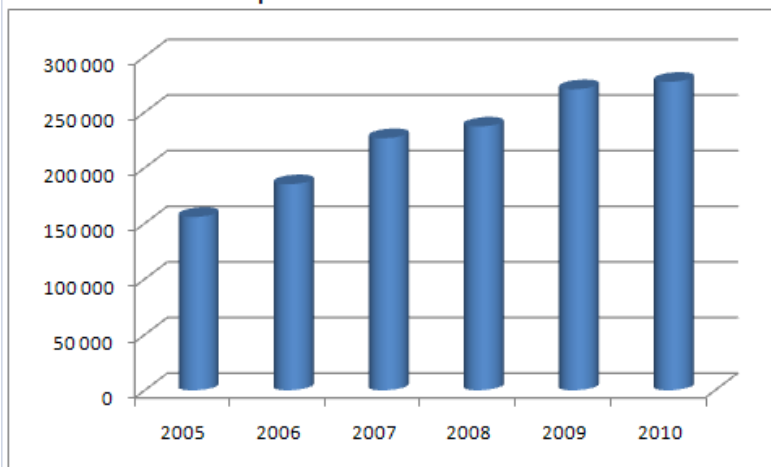

Fuente: Cementos Pacasmayo

Cuadro N° 8
Inversión inmobiliaria en la ciudad de Piura
Edificios residenciales y condominios

Concepto	2010	2011	Var. %
Número de proyectos inmobiliarios	12	14	16.7
Área techada (m ²)	12 238	19 189	56.8
Inversión (US\$ millones)	6.4	11.3	76.6

Fuente: empresas inmobiliarias (NN Guillén, K&F, Arconi Perú, Incoser, G&P, JOAQUI, Casa Piura, Romasial)

Cuadro N° 9
Inversión pública de autoridades subnacionales: Enero
(S/. millones)

Gobierno	2010	2011	Var. % *
Regional	4.8	1.6	-68.0
Local (Piura)	1.5	0.0	-100.0

* Variación real



Los ingresos corrientes del gobierno central totalizaron S/. 147,4 millones en enero de 2011, superiores en 33,7 por ciento a lo captado en similar mes del año pasado.

CUADRO N° 10
PIURA: INGRESOS CORRIENTES DEL GOBIERNO CENTRAL
(En miles de Nuevos Soles)

	Enero		
	2010	2011	Var.% 1/
I. INGRESOS TRIBUTARIOS	107 486	147 329	34.2
1. Impuestos a los Ingresos	40 017	43 087	5.4
Personas Naturales	8 014	8 420	2.8
Personas Jurídicas	31 881	34 479	5.8
Regularización	122	188	50.5
2. Impuestos a la Importación	856	348	-60.3
3. Impuesto General a las ventas (IGV)	58 598	89 707	49.8
Operaciones Internas	38 135	35 115	-9.9
Operaciones Externas	20 464	54 592	161.1
4. Impuesto Selectivo al Consumo (ISC) ^{2/}	5 290	10 111	87.1
5. Otros Ingresos tributarios	2 724	4 076	46.5
II. INGRESOS NO TRIBUTARIOS	390	84	-79.0
TOTAL	107 876	147 413	33.7

1/ Variación en términos reales

2/ Incluye ISC por operaciones externas

Fuente: Superintendencia Nacional de Administración Tributaria - SUNAT

Elaboración: BCRP, Sede Regional Piura. Departamento de Estudios Económicos



El crédito se incrementó en 21,1 por ciento respecto de enero del año anterior. Las empresas bancarias representaron el 64 por ciento de las colocaciones, en tanto que las IMFs dieron cuenta del 36 por ciento restante.

CUADRO N° 11
PIURA: CRÉDITO DEL SISTEMA FINANCIERO
(SalDOS en Miles de nuevos soles)

	ENERO		
	2010	2011	Var.% 1/
Empresas Bancarias	1 767 227	2 201 205	21.9
Instituciones de Microfinanzas	1 032 021	1 263 370	19.8
Cajas Municipales	740 690	890 304	17.6
Cajas Rurales	30 656	44 721	42.8
Edpymes	51 682	58 935	11.6
Empresas Financieras	208 993	269 411	26.2
Total	2 799 248	3 464 575	21.1
En M/N	2 142 251	2 668 071	21.9
En M/E	656 997	796 504	18.7

1/ Variación en valores reales

FUENTE: Superintendencia de Banca y Seguros (SBS)

ELABORACIÓN: BCRP, Sede Regional Piura. Departamento de Estudios Económicos

Crédito y cartera pesada del Sistema Financiero

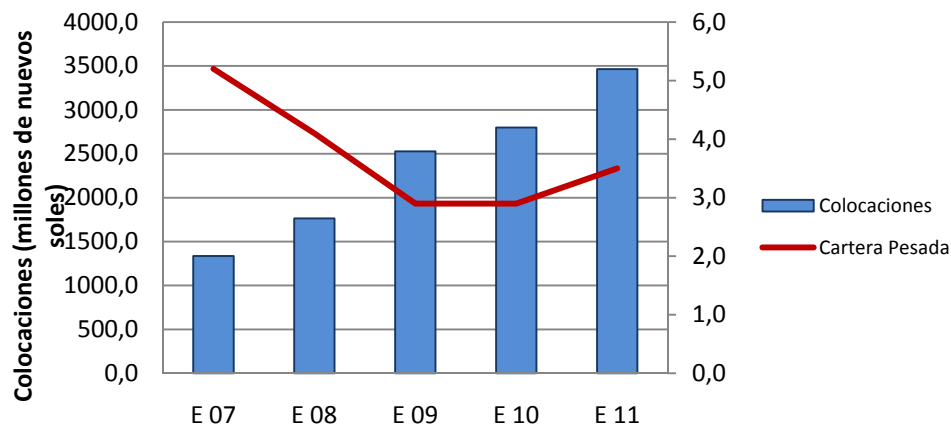



Al 31 de enero de 2011, los depósitos del sistema financiero se incrementaron en 8,2 por ciento con relación a similar fecha del año anterior. Las empresas bancarias representaron el 52 por ciento del total y las IMFs, el 48 por ciento restante. El ratio de dolarización fue del 32 por ciento.

CUADRO N° 12
PIURA: DEPÓSITOS DEL SISTEMA FINANCIERO
(SalDOS en miles de nuevos soles)

	ENERO		
	2010	2011	Var.% 1/
Empresas Bancarias	956 024	1028 643	5.3
Instituciones de Microfinanzas	826 495	942 653	11.6
Cajas Municipales	815 818	932 767	11.9
Cajas Rurales	4 653	4 562	-4.0
Empresas Financieras	6 024	5 324	-13.5
Total	1 782 520	1 971 296	8.2
En M/N	1 110 870	1 337 464	17.8
En M/E	671 649	633 832	-7.6

1/ Variación en valores reales

FUENTE: Superintendencia de Banca y Seguros (SBS)

ELABORACIÓN: BCRP, Sede Regional Piura. Departamento de Estudios Económicos

Depósitos del sistema financiero

(Var. % real interanual)

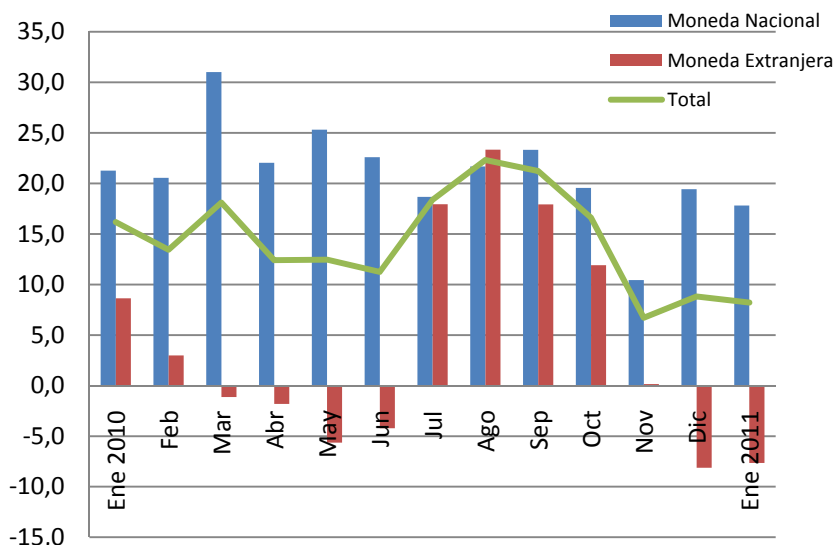



Cuadro N° 13
Piura: principales proyectos de inversión anunciados y/o ejecutados

Sector/Empresa	Monto (US\$ Millones)	Plazo	Detalle de avance
Hidrocarburos Savia	320.0	2011	Perforación de 34 pozos petroleros en Talara
Servicios Terminales Portuarios Euroandinos	228.8		Presentación de expediente técnico final de la primera etapa de modernización del puerto de Paita
Transportes Covisol	21.0	2011	Construcción de tramo Piura-Sullana de la Autopista del Sol

Fuente: Medios de comunicación y empresas