



BANCO CENTRAL DE RESERVA DEL PERÚ

Amazonas: Síntesis de Actividad Económica - Setiembre 2011 -

**Departamento de Estudios Económicos
Sucursal Piura**

Amazonas, 22de Noviembre de 2011



En el período enero-setiembre de 2011, el indicador de actividad económica regional denotó una contribución negativa al crecimiento del 1,6% por parte de los sectores que lo conforman. Fue determinante la caída en el sector manufacturero.

CUADRO Nº 1
INDICADOR DE ACTIVIDAD ECONÓMICA REGIONAL 1/ 2/
(Variación porcentual respecto a similar período del año anterior)

Sectores	Ponderación 3/	2011	
		Setiembre	Enero-Setiembre
Agropecuario	39.9	-3.2	- 0.8
Agricultura	36.3	-3.6	- 0.8
Pecuario	3.6	-0.3	- 1.1
Manufactura	12.0	96.0	- 19.8
Primaria	12.0	96.0	- 19.8
Construcción	1.5	178.8	- 3.1
Electricidad	0.6	15.6	6.6
Servicios gubernamentales	12.4	8.1	5.8
Servicios financieros	1.8	21.1	23.0
TOTAL	68.2	14.4	- 1.6

1/ Es un indicador parcial de la actividad económica de la región que alcanza una cobertura de 68,2 por ciento del valor agregado bruto de la producción regional según cifras del INEI

2/ Actualizado con información al 18 de noviembre de 2011.

3/ Corresponde a la estructura productiva de la región para el año 2007 según cifras del INEI. En el caso de los servicios financieros se considera como ponderación el promedio nacional para dicho año (1,8 por ciento).

Fuente: Ministerio de Agricultura, Ministerio de la Producción, Petroperu, Cementos Pacasmayo, Cementos Selva, SUNAT, MEF-SIAF, SBS.

Elaboración: BCRP, Sucursal Piura

Contribución sectorial al crecimiento del Indicador de Actividad Económica Regional: Enero-Setiembre 2011/2010

(En puntos porcentuales)

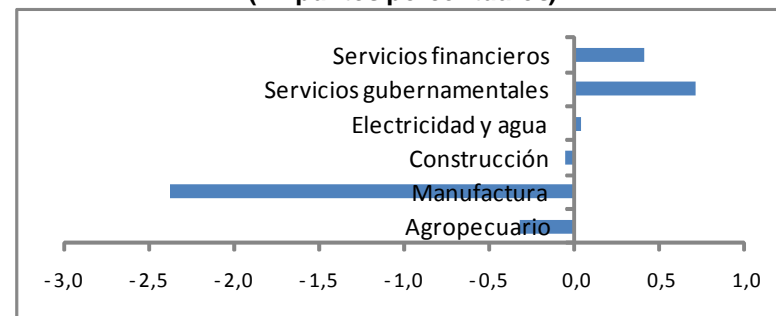



En el mes, el VBP Agropecuario decreció 3,2%, lo cual se explica, principalmente, por caídas en la producción de arroz (-13,9%), maíz amarillo duro (-12,3%) y pastos (-3,6%). Esto fue compensado parcialmente por la recuperación del café (86,3 por ciento).

CUADRO Nº 2
PRODUCCIÓN DE PRINCIPALES PRODUCTOS AGRÍCOLAS 1/
(en TM)

CULTIVO	SEPTIEMBRE			ENERO - SEPTIEMBRE		
	2010	2011	Var. %	2010	2011	Var. %
Arroz	27 286	23 493	-13.9	264 029	221 715	-16.0
Cacao	106	197	86.3	2 512	2 087	-16.9
Café	622	1 162	86.8	34 724	41 594	19.8
Frijol G/S	135	296	119.6	3 895	5 013	28.7
Limón	528	530	0.2	4 820	4 894	1.5
Maíz Amarillo Duro	1 371	1 203	-12.3	22 506	22 119	-1.7
Maíz Amiláceo	34	483	1319.9	4 796	5 778	20.5
Naranja	276	443	60.6	4 448	4 692	5.5
Papa	5 097	4 898	-3.9	52 686	41 228	-21.7
Pastos	222 696	214 776	-3.6	2 059 884	1 933 459	-6.1
Piña	521	513	-1.5	6 933	5 990	-13.6
Plátano	12 829	12 354	-3.7	110 403	108 829	-1.4
Yuca	14 153	9 194	-35.0	88 866	105 030	18.2

∨ Cifras preliminares

FUENTE: Dirección Regional de Agricultura de Amazonas

ELABORACIÓN: BCRP, Sede Regional Piura - Dpto. de Estudios Económicos

PARTICIPACIÓN EN EL VBP AGRÍCOLA
(ENERO - AGOSTO 2011)

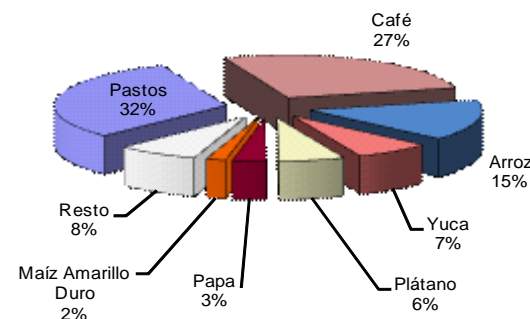

ELABORACIÓN: BCRP Sede Regional Piura. Dpto de Estudios Económicos



En setiembre, las siembras del cultivos transitorios se contrajeron en 32,8% respecto de análogo mes del año anterior. Disminuyó la instalación de arroz (-55,9%), frijol grano seco (-42,6%) y yuca (-24,2%).

CUADRO Nº 3
SUPERFICIE SEMBRADA 1/
(Has)

CULTIVO	SEPTIEMBRE		CAMPAÑA AGRÍCOLA 2/	
	2010	2011	2010-2011	2011-2012
CULTIVOS TRANSITORIOS	4 915	3 302	10 204	7 755
Arroz	1 615	712	3 241	2 079
Frijol G/S	610	350	1 474	1 134
Maíz Amarillo Duro	499	481	1 230	1 084
Maíz Amiláceo	423	365	875	869
Maíz Choclo	33	109	59	166
Olluco	9	27	21	39
Papa	256	291	421	439
Yuca	1 183	897	2 421	1 864
Otros	289	72	464	82
CULTIVOS PERMANENTES	17	321	95	365
Café	0	203	0	209
Cacao	5	18	80	31
Plátano	12	100	15	125
Total	4 932	3 623	10 299	8 120

1/ Cifras preliminares

2/ De agosto a septiembre

FUENTE: Dirección Regional de Agricultura de Amazonas

ELABORACIÓN: BCRP, Sede Regional Piura - Dpto. de Estudios Económicos

Caudal del río Utcubamba (m³/seg.)

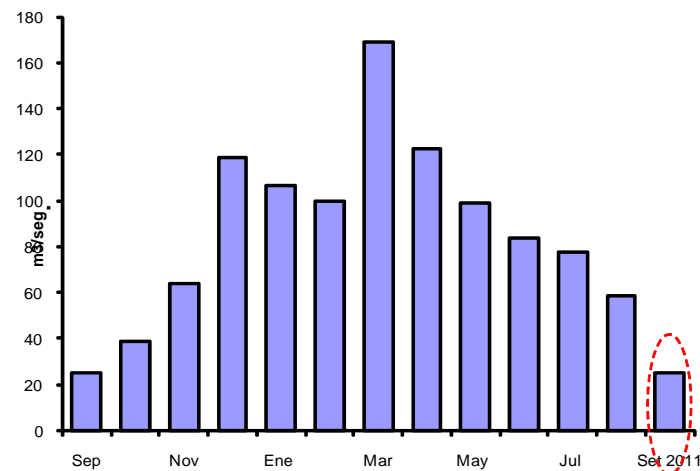

El caudal del río Utcubamba siguió descendiendo al atravesar su época de estiaje.



La actividad de refinación de petróleo se expandió en 96,0% respecto de setiembre de 2010. Sin embargo, esto no alcanzó para revertir el desempeño negativo a lo largo del año (-19,8%), a consecuencia de la menor actividad hidrocarburífera por parte de Pluspetrol, que contrajo su suministro de petróleo a la Refinería El Milagro en los últimos meses.

CUADRO Nº 4
PRODUCCIÓN MANUFACTURERA PRIMARIA
(Índice de volumen físico: 1999 = 100)

CIUU - Rama de Actividad	SEPTIEMBRE			ENERO - SEPTIEMBRE		
	2010	2011	Var. %	2010	2011	Var. %
Derivados de Petróleo						
Diesel y Fuel Oil	45.6	90.8	99.0	93.6	74.5	-20.4
Gasolinas	29.2	49.8	70.5	146.5	132.6	-9.5
Kerosene y Turbo	0.0	0.0	n.d.	6.1	1.0	-84.0
Total	28.9	56.7	96.0	70.6	56.7	-19.8

1/ Cifras preliminares

FUENTE: PETROPERÚ

ELABORACIÓN: BCRP, Sede Regional Piura - Dpto. de Estudios Económicos

Producción manufacturera
(Variación porcentual real interanual)

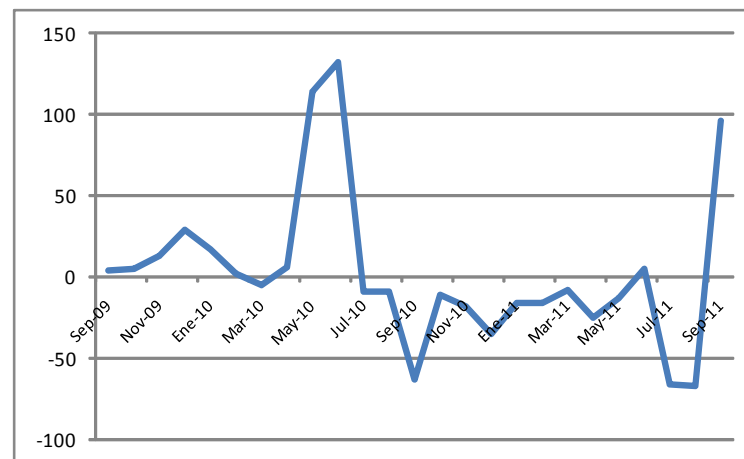



En el mes, los ingresos corrientes del gobierno central se contrajeron en 50,1% respecto de setiembre de 2010, debido a la menor recaudación de impuestos a los ingresos (-55,9%).

CUADRO N° 05
AMAZONAS: INGRESOS CORRIENTES DEL GOBIERNO CENTRAL
(En miles de Nuevos Soles)

	Setiembre			Enero - Setiembre		
	2010	2011	Var.% 1/	2010	2011	Var.% 1/
I. INGRESOS TRIBUTARIOS	2 643	1 369	-50.1	18 958	11 976	-38.5
1. Impuestos a los Ingresos	2 186	1 001	-55.9	15 456	8 869	-44.1
Personas Naturales	220	198	-13.2	2 038	1 753	-16.4
Personas Jurídicas	841	780	-10.6	8 375	6 110	-29.1
Regularización	1 125	23	-98.0	5 043	1 006	-80.5
2. Impuestos a la Importación	0	0	0.0	0	0	0.0
3. Impuesto General a las ventas (IGV)	204	206	-2.5	957	1 369	39.2
Operaciones Internas	204	206	-2.5	957	1 369	39.2
Operaciones Externas	0	0	0.0	0	0	0.0
4. Impuesto Selectivo al Consumo (ISC)2/	2	1	-57.1	21	8	-64.2
5. Otros Ingresos tributarios	251	161	-38.2	2 525	1 731	-33.6
II. INGRESOS NO TRIBUTARIOS	0	0	0.0	0	0	0.0
TOTAL	2 643	1 369	-50.1	18 958	11 976	-38.5

1/ Variación en términos reales

2/ Incluye ISC por operaciones externas

Fuente: Superintendencia Nacional de Administración Tributaria - SUNAT

Elaboración: BCRP, Sede Regional Piura. Departamento de Estudios Económicos



El crédito se expandió en 15,6% con relación a setiembre del año anterior. Las empresas bancarias representaron el 27 % de las colocaciones y las IMFs, el 73% restante. La mora fue del 4,9%.

CUADRO N° 06
AMAZONAS: CRÉDITO DEL SISTEMA FINANCIERO
(Saldos en miles de nuevos soles)

	SETIEMBRE		
	2010	2011	Var.% 1/
Empresas Bancarias	45 538	56 287	19.2
Instituciones de Microfinanzas	125 495	151 614	14.3
Cajas Municipales	120 843	134 025	6.9
Cajas Rurales	4 652	9 183	90.3
Edpymes	0	7 768	nd
Financieras	0	636	nd
Total	171 033	207 900	15.6
En M/N	164 909	203 015	18.7
En M/E	6 124	4 886	-23.1

1/ Variación en valores reales

FUENTE: Superintendencia de Banca y Seguros (SBS)

ELABORACIÓN: BCRP, Sede Regional Piura. Departamento de Estudios Económicos

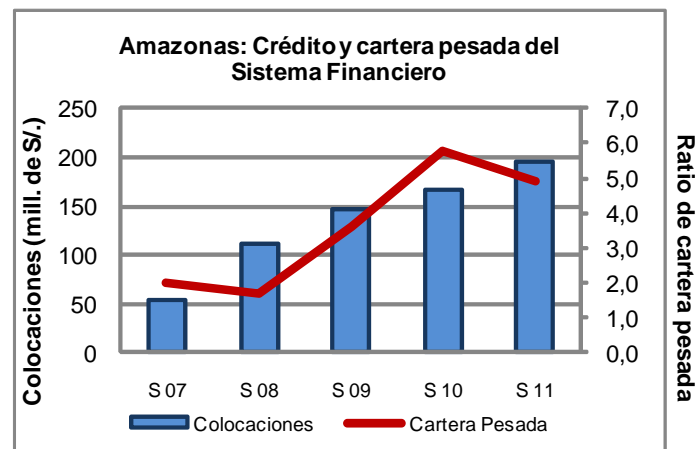



Al 30 de setiembre de 2011, el saldo de depósitos se incrementó en 32,3% en relación con similar fecha del año pasado. El ratio de dolarización de depósitos fue del 12 por ciento.

CUADRO N° 7
AMAZONAS: DEPÓSITOS DEL SISTEMA FINANCIERO
(Saldos en miles de nuevos soles)

	SETIEMBRE		
	2010	2011	Var.% 1/
Empresas Bancarias	37 331	41 544	7.3
Instituciones de Microfinanzas	21 281	38 877	76.1
Cajas Municipales	20 819	33 420	54.8
Cajas Rurales	463	5 456	68.5
Total	58 613	80 421	32.3
En M/N	50 810	70 550	33.9
En M/E	7 803	9 871	22.0

1/ Variación en valores reales

FUENTE: Superintendencia de Banca y Seguros (SBS)

ELABORACIÓN: BCRP, Sede Regional Piura. Departamento de Estudios Económicos

Amazonas: Depósitos del Sistema Financiero

