



BANCO CENTRAL DE RESERVA DEL PERÚ

**SUCURSAL DE PIURA**

**SÍNTESIS ECONÓMICA DE AMAZONAS  
AGOSTO 2009<sup>1</sup>**

**DEPARTAMENTO ESTUDIOS ECONÓMICOS**

---

<sup>1</sup> En la preparación de este documento intervinieron Mario Alvarado Tabacchi, Rosario Alama Salazar, Bersabeth Palacios Padrón y Kiel Arroyo Labán.

## CONTENIDO

RESEÑA INTRODUCTORIA.....	2
I. ACTIVIDAD PRODUCTIVA.....	3
1.1. Producción.....	3
1.1.1 Producción Agropecuaria.....	3
1.1.2. Producción Manufacturera.....	7
1.1.3. Construcción.....	7
1.1.4. Electricidad.....	8
II. SECTOR EXTERNO.....	9
3.1 Exportaciones.....	9
III. FINANZAS PÚBLICAS.....	11
4.1. Gobierno Central.....	11
4.2. Gobierno Regional.....	11
IV. MONEDA Y CRÉDITO.....	13
5.1. Depósitos del Sistema Financiero.....	13
5.2. Crédito del Sistema Financiero.....	14
5.3 Crédito a la pequeña y Microempresa.....	16
V. INFORMACIÓN ESTADÍSTICA.....	17
ANEXO 1: Producción Agropecuaria.....	18
ANEXO 2: Producción Manufacturera (Índice 1994 = 100).....	19
ANEXO 3: Producción Manufacturera (Variaciones Porcentuales).....	20
ANEXO 4: Exportaciones FOB por Grupo de Producto.....	21
ANEXO 5: Exportaciones de Productos Tradicionales.....	22
ANEXO 6: Exportaciones de Productos No Tradicionales.....	23
ANEXO 7: Exportaciones FOB por Bloque Económico y Países.....	24
ANEXO 8: Ingresos Corrientes del Gobierno Central.....	25
ANEXO 9: Depósitos y Obligaciones del Sistema Financiero.....	26
ANEXO 10: Crédito del Sistema Financiero.....	27
ANEXO 11: Cartera Pesada en el Sistema Financiero.....	28
Ficha Técnica.....	29
Indicador de la Actividad Económica Regional.....	31

**DIRECCIÓN EN INTERNET**

<http://www.bcrp.gob.pe>

## RESEÑA INTRODUCTORIA

En los primeros ocho meses, el **Indicador de Actividad Económica Regional** de Amazonas creció 2.9 por ciento respecto a similar período del 2008 debido al crecimiento de los sectores: agropecuario (4,2 por ciento), construcción (10,2 por ciento), electricidad y agua (14,2 por ciento), servicios gubernamentales (2,6 por ciento) y servicios financieros (63,8 por ciento). En contraste, bajó el sector manufactura en 3,7 por ciento.

En el mes bajo análisis, las **exportaciones** del departamento de Amazonas fueron de US\$ 1,8 millones, siendo superiores en 21,4

por ciento a las de igual mes del año anterior.

En el aspecto fiscal, los **ingresos corrientes del Gobierno Central** totalizaron S/.953 miles; es decir, 27,9 por ciento más, en términos reales, respecto de similar mes del 2008. En cuanto a los **gastos del Gobierno Regional**, estos aumentaron en 11,7 por ciento.

Con relación al **sistema financiero**, los **depósitos** aumentaron en 4,2 por ciento y los **créditos**, en 84,6 por ciento respecto de agosto del año pasado. La **mora** se ubicó en un nivel de 3,4 por ciento.

## I. ACTIVIDAD PRODUCTIVA

### 1.1. Producción

En los primeros ocho meses, el **Indicador de Actividad Económica Regional** de Amazonas creció 2,9 por ciento respecto a similar período del 2008 debido al crecimiento de los sectores: agropecuario (4,2 por ciento), construcción (10,2 por

ciento), electricidad y agua (14,2 por ciento), servicios gubernamentales (2,6 por ciento) y servicios financieros (63,8 por ciento). En contraste, bajó el sector manufactura en 3,7 por ciento.

**CUADRO N° 1**  
**INDICADOR DE ACTIVIDAD ECONÓMICA REGIONAL 1/ 2/**  
**(Variación porcentual respecto a similar período del año anterior)**

Sectores	Ponderación 3/	2009
		Enero-Agosto
<b>Agropecuario</b>	<b>39.9</b>	<b>4.2</b>
Agricultura	36.3	4.3
Pecuario	3.6	3.5
<b>Manufactura</b>	<b>12.0</b>	<b>- 3.7</b>
Primaria	12.0	- 3.7
No primaria	0.0	0.0
<b>Construcción</b>	<b>1.5</b>	<b>10.2</b>
<b>Electricidad</b>	<b>0.6</b>	<b>14.2</b>
<b>Servicios gubernamentales</b>	<b>12.4</b>	<b>2.6</b>
<b>Servicios financieros</b>	<b>1.8</b>	<b>63.8</b>
<b>TOTAL</b>	<b>68.2</b>	<b>2.9</b>

1/ Es un indicador parcial de la actividad económica de la región que alcanza una cobertura de 68,2 por ciento del valor agregado bruto de la producción regional según cifras del INEI

2/ Actualizado con información al 25 de noviembre de 2009.

3/ Corresponde a la estructura productiva de la región para el año 2007 según cifras del INEI. En el caso de los servicios financieros se considera como ponderación el promedio nacional para dicho

**Fuente:** Ministerio de Agricultura, Ministerio de la Producción, Petroperu, Cementos Pacasmayo, Cementos Selva, SUNAT, MEF-SIAF, SBS.

**Elaboración:** BCRP, Sucursal Piura

#### 1.1.1. Producción Agropecuaria

En agosto, la **actividad agropecuaria** creció 2,5 por ciento respecto a análogo período del año anterior ante el desempeño positivo del subsector agrícola (2,8 por

ciento). En los primeros ocho meses del año se registró un crecimiento sectorial del 4,2 por ciento.

**CUADRO N° 2**  
**VALOR BRUTO DE PRODUCCIÓN AGROPECUARIO**  
**(Variación real 1/)**

	AGOSTO		ENERO - AGOSTO	
	2008	2009	2008	2009
Subsector Agrícola	-5.9	2.8	0.8	4.3
Subsector Pecuario	6.7	-2.1	16.8	3.5
<b>Sector Agropecuario</b>	<b>-5.2</b>	<b>2.5</b>	<b>1.5</b>	<b>4.2</b>

1/ Respecto al mismo mes o período del año anterior

FUENTE: Dirección Regional de Agricultura de Amazonas

ELABORACIÓN: BCRP, Sede Regional Piura - Dpto. de Estudios Económicos

**CUADRO Nº 3**  
**PRODUCCIÓN DE PRINCIPALES PRODUCTOS AGRÍCOLAS 1/**  
**(en TM)**

CULTIVO	AGOSTO			ENERO - AGOSTO		
	2008	2009	Var. %	2008	2009	Var. %
Arroz	33 941	35 179	3.6	232 161	238 703	2.8
Cacao	59	130	121.2	1 692	2 583	52.7
Café	645	1 178	82.8	30 938	31 747	2.6
Frijol G/S	748	741	-0.9	4 077	4 793	17.5
Limón	486	678	39.6	4 069	5 040	23.9
Maíz Amarillo Duro	3 956	3 592	-9.2	23 289	29 410	26.3
Maíz Amiláceo	1 170	1 054	-9.9	4 620	5 544	20.0
Naranja	177	332	87.5	3 755	4 689	24.9
Papa	7 898	7 172	-9.2	57 748	54 500	-5.6
Pastos	220 727	222 854	1.0	1 782 730	1 778 761	-0.2
Piña	991	860	-13.2	6 365	6 193	-2.7
Plátano	11 363	12 398	9.1	95 632	98 653	3.2
Yuca	17 243	12 246	-29.0	109 259	115 624	5.8

1/ Cifras preliminares

FUENTE: Dirección Regional de Agricultura de Amazonas

ELABORACIÓN: BCRP, Sede Regional Piura - Dpto. de Estudios Económicos

El comportamiento favorable del subsector agrícola respondió a repuntes en la producción de arroz (3,6 por ciento), café (82,8 por ciento) y pastos (1,0 por ciento), principalmente. De este modo, el primero de estos cultivos consolidó el desempeño ligeramente positivo de los meses previos; asimismo, la notable expansión del café refleja la incorporación de nuevas áreas de producción y el mejor manejo agronómico

del cultivo, a lo que se añade el hecho de que, a partir de julio, predominó un clima particularmente seco que posibilitó la mejor recolección del grano.

En contraste, disminuyeron las cosechas de papa y yuca debido a menores áreas instaladas y a la contracción de los rendimientos, respectivamente.

**GRÁFICO Nº1**

**PRODUCCIÓN DE ARROZ EN CÁSCARA (miles TM)**

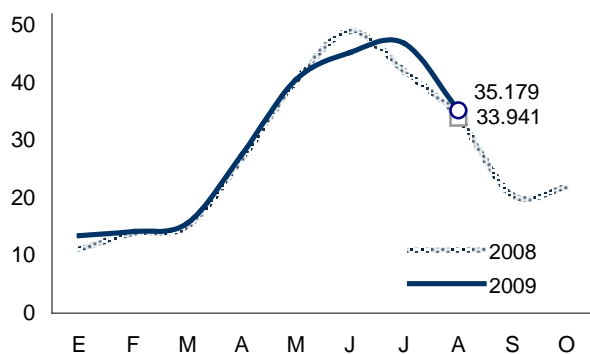

Fuente: OIA Amazonas

Elab.: BCRP Piura - Est. Económicos

**GRÁFICO Nº 2**

**PRODUCCIÓN DE CAFÉ (miles TM)**

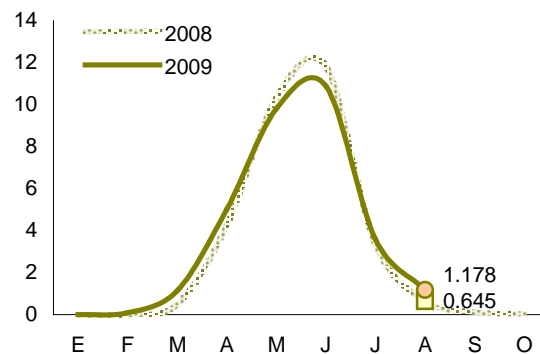

Fuente: OIA Amazonas

Elab.: BCRP Piura - Est. Económicos

**GRÁFICO Nº 3**  
**PARTICIPACIÓN EN EL VBP AGRÍCOLA**  
**(ENERO - AGOSTO 2009)**

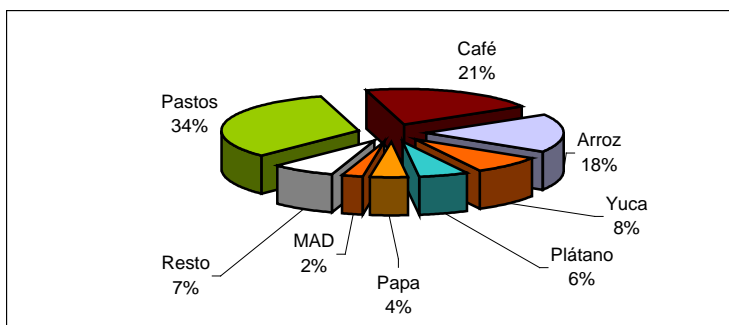

ELABORACIÓN: BCRP Sede Regional Piura. Dpto de Estudios Económicos

En este mes, los **precios en chacra** mostraron comportamientos mixtos. El limón (-59,0 por ciento) y el arroz (-49,2 por ciento) experimentaron las mayores

caídas; mientras que la piña (68,3 por ciento) y la naranja (25,4 por ciento) representaron los mayores incrementos.

**CUADRO Nº 4**  
**PRECIOS EN CHACRA DE PRINC. CULTIVOS**  
**(Nuevos soles por Kg.)**

Cultivos	AGOSTO		Var. %
	2008	2009	
Arroz	1.20	0.61	-49.2
Cacao	5.29	3.98	-24.7
Café	5.95	6.25	5.1
Frijol g/s	2.42	1.90	-21.4
Limón Sutil	1.10	0.45	-59.0
Maíz Amiláceo	1.45	1.28	-11.6
Maíz Amarillo Duro	0.74	0.74	0.4
Maíz Choclo	0.00	0.00	n.d.
Naranja	0.34	0.43	25.4
Plátano	0.43	0.48	11.9
Papa	0.62	0.66	6.1
Piña	0.50	0.84	68.3
Yuca	0.47	0.50	5.5

**GRÁFICO Nº 4**  
**PRECIO EN CHACRA DE YUCA (S/. x kg)**

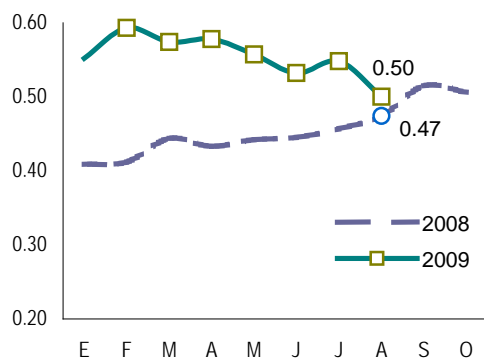

Fuente: OIA - Amazonas Elab.: BCRP - Sede Reg. Piura

FUENTE: Dirección Regional de Agricultura de Amazonas

ELABORACIÓN: BCRP, Sede Regional Piura - Dpto. Est. Econ.

**CUADRO 5**  
**CAUDAL DE RÍOS**  
**(m<sup>3</sup>/seg.)**

Reservorios	AGOSTO		Var. %
	2008	2009	
Utcubamba <sup>1/</sup>	79.6	78.8	-1.0

<sup>1/</sup> Caudal promedio del mes

FUENTE: Dirección Regional de Agricultura de Amazonas

ELABORACIÓN: BCRP Sede Regional Trujillo. Dpto Est. Económicos

En este mes, en medio de la ligera disminución del caudal del río Utcubamba, las siembras de cultivos transitorios descendieron en 29,6 por ciento respecto de la superficie ejecutada en agosto del 2008. Casi todos los cultivos principales

mostraron contracciones en sus áreas instaladas. Así, la del arroz disminuyó en 21,6 por ciento; la de frijol grano seco, en 25,1 por ciento; la de maíz amarillo duro, en 59,9 por ciento y la de yuca, en 19,4 por ciento.

**CUADRO N° 6**  
**SUPERFICIE SEMBRADA 1/**  
**(Has)**

CULTIVO	AGOSTO	
	2008	2009
<b>CULTIVOS TRANSITORIOS</b>	<b>6 637</b>	<b>4 675</b>
Arroz	1 893	1 485
Frijol G/S	1 114	834
Maíz Amarillo Duro	1 116	447
Maíz Amiláceo	716	507
Maíz Choclo	44	34
Olluco	15	36
Papa	301	204
Yuca	1 353	1 091
Otros	86	38
<b>CULTIVOS PERMANENTES</b>	<b>21</b>	<b>6</b>
Café	3	0
Caña de Azúcar	7	0
Plátano	11	6
<b>Total</b>	<b>6 658</b>	<b>4 681</b>

1/ Cifras preliminares

FUENTE: Dirección Regional de Agricultura de Amazonas

ELABORACIÓN: BCRP, Sede Regional Piura - Dpto. de Est. Económicos

La actividad pecuaria se contrajo en 2,1 por ciento con relación a similar mes del año pasado debido a la caída en la producción de leche (-3,3 por ciento) y carne de aves

(-25,6 por ciento), principalmente. La producción lechera se ha visto afectada por un comportamiento desfavorable de los precios.

**CUADRO N° 7**  
**PRODUCCIÓN PECUARIA**  
**(en TM)**

ESPECIES	AGOSTO			ENERO - AGOSTO		
	2008	2009	Var %	2008	2009	Var %
Carne de Ave	58	43	-25.6	361	295	-18.4
Carne de Cuy	60	57	-5.5	382	414	8.4
Carne de Ovino	4	5	6.6	41	46	13.2
Carne de Porcino	91	92	1.1	711	748	5.3
Carne de Vacuno	589	595	1.1	5 015	5 079	1.3
Carne de Caprino	3	2	-27.7	21	19	-10.7
Huevos	144	173	19.7	1 278	1 365	6.8
Leche	6 632	6 415	-3.3	49 647	53 247	7.3

FUENTE: Dirección Regional de Agricultura de Amazonas

ELABORACIÓN: BCRP Sede Piura. Dpto de Est. Económicos

**GRAFICO N° 5**  
**PARTICIPACIÓN EN EL VBP PECUARIO**  
**(ENERO - AGOSTO 2009)**

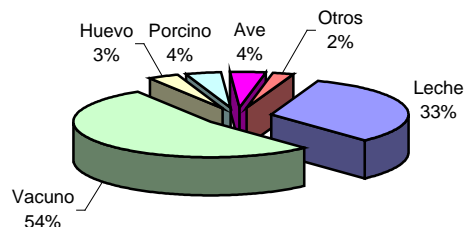

ELABORACIÓN: BCRP Sede Reg. Piura. Dpto de Est. Económicos

### 1.1.2. Producción Manufacturera

La actividad de refinación de hidrocarburos creció en 23,7 por ciento respecto de agosto del año anterior, luego de la drástica caída de los dos meses previos motivada por

conflictos sociales en la Amazonía que afectaron el normal desempeño del sector. No obstante, en lo que va del año, éste registra un decrecimiento del 3,7 por ciento.

**CUADRO N° 8**  
**PRODUCCIÓN MANUFACTURERA PRIMARIA**  
**(Índice de volumen físico: 1999 = 100)**

CIUU - Rama de Actividad	AGOSTO			ENERO - AGOSTO		
	2008	2009	Var. %	2008	2009	Var. %
<b>Derivados de Petróleo</b>						
Diesel y Fuel Oil	97.3	112.4	15.5	84.3	81.4	-3.5
Gasolinas	0.0	114.9	n.d.	98.6	113.8	15.4
Kerosene y Turbo	40.2	25.9	-35.7	30.5	22.8	-25.3
<b>Total</b>	<b>68.2</b>	<b>84.3</b>	<b>23.7</b>	<b>68.2</b>	<b>65.7</b>	<b>-3.7</b>

1/ Cifras preliminares

FUENTE: PETROPERÚ

ELABORACIÓN: BCRP, Sede Regional Piura - Dpto. de Estudios Económicos

### 1.1.3. Construcción

En agosto, el **sector de la construcción**, medido a través del despacho de cemento, creció 140,7 por ciento en relación con

igual mes del año anterior. En los ocho primeros meses del año en curso, el crecimiento sectorial fue de 10,2 por ciento.

**CUADRO N° 9**  
**PRINCIPALES INDICADORES DEL SECTOR CONSTRUCCIÓN**

	AGOSTO			ENERO - AGOSTO		
	2008	2009	Var %	2008	2009	Var %
Despacho de cemento (tm)	1 312	3 158	140.7	15 374	16 944	10.2

1/ Variación en términos reales

FUENTE : Empresa de Cementos Selva S.A.A.; Empresa de Cementos Pacasmayo S.A.A.

ELABORACION : BCRP, Sede Regional Piura. Dpto. de Estudios Económicos.



### 1.1.4. Electricidad

En agosto, la **producción de electricidad** creció en 21,5 por ciento con relación a igual mes del año anterior. En el lapso enero-

agosto del año en curso, el incremento de la generación energética fue de 14,2 por ciento.

**CUADRO N° 10  
PRODUCCIÓN DE ELECTRICIDAD**

	AGOSTO			ENERO - AGOSTO		
	2008	2009	Var %	2009	Var %	
Electricidad (mwh)	3 504	4 256	21.5	29 661	33 874	14.2

1/ Variación en términos reales

FUENTE : Osinerg

ELABORACION : BCRP, Sede Regional Piura. Dpto. de Estudios Económicos.

## II. SECTOR EXTERNO

### 2.1. Exportaciones

En agosto, las **exportaciones** del departamento de Amazonas fueron de US\$1,8 millones, siendo superiores en 21,4

por ciento a las de igual mes del año anterior por la mayor venta de café.

**CUADRO N° 11**  
**EXPORTACIONES DEL DEPARTAMENTO DE AMAZONAS POR SECTORES**  
(Valor FOB en miles de US \$)

	AGOSTO			ENERO - AGOSTO		
	2008	2009	Var %	2008	2009	Var %
<b>I. Productos Tradicionales</b>	<b>1 512</b>	<b>1 836</b>	<b>21.4</b>	<b>2 473</b>	<b>5 375</b>	<b>117.3</b>
Agropecuario	1 512	1 836	21.4	2 473	5 375	117.3
<b>II. Productos No Tradicionales</b>	<b>0</b>	<b>0</b>	<b>n.d.</b>	<b>207</b>	<b>4</b>	<b>-98.1</b>
Agropecuario	0	0	n.d.	165	0	-100.0
Otros	0	0	n.d.	42	4	-90.5
<b>Total Exportaciones</b>	<b>1 512</b>	<b>1 836</b>	<b>21.4</b>	<b>2 680</b>	<b>5 379</b>	<b>100.7</b>

FUENTE : SUNAT.

ELABORACIÓN: BCRP, Sede Regional Piura. Departamento de Estudios Económicos

**CUADRO N° 12**  
**EXPORTACIONES DE PRINCIPALES PRODUCTOS**  
(Valor FOB en miles de US\$)

	AGOSTO			ENERO - AGOSTO		
	2008	2009	Var %	2008	2009	Var %
Café	1 512	1 836	21.4	2 473	5 375	117.3
Otros	0	0	n.d.	207	4	-98.1
<b>Total</b>	<b>1 512</b>	<b>1 836</b>	<b>21.4</b>	<b>2 680</b>	<b>5 379</b>	<b>100.7</b>

FUENTE : SUNAT.

ELABORACIÓN : BCRP, Sede Regional Piura. Dpto. de Estudios Económicos

En los ocho primeros meses del año en curso las exportaciones se duplicaron. La participación relativa de las exportaciones

tradicionales fue de 99,9 por ciento frente a 0,1 por ciento de las no tradicionales.

**GRAFICO N° 6**  
**ESTRUCTURA DE LAS EXPORTACIONES POR GRUPO DE PRODUCTO**

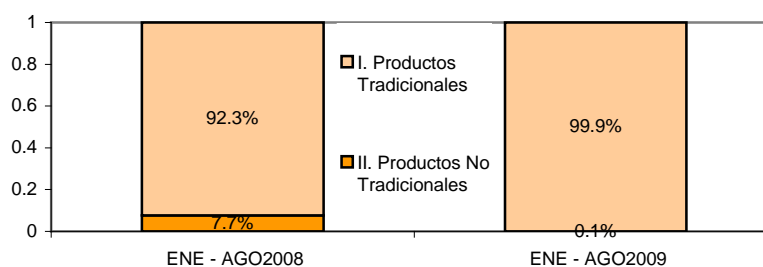

FUENTE :SUNAT.

ELABORACIÓN: BCRP, Sede Regional Piura. Dpto.de Estudios Económicos

La contribución de los productos agropecuarios al ingreso de divisas fue de

99,9 por ciento frente a 98,4 por ciento en similar período del año pasado.

**GRAFICO N° 7**  
**ESTRUCTURA DE LAS EXPORTACIONES POR SECTORES DE ORIGEN**

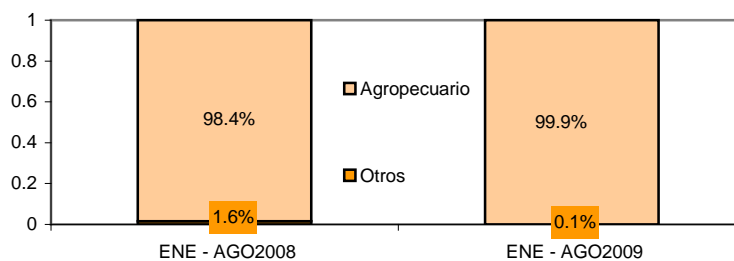

FUENTE: SUNAT.

ELABORACIÓN: BCRP, Sede Regional Piura. Dpto. de Estudios Económicos

El principal producto de exportación del departamento de Amazonas es el café y los

principales países adquirentes de éste son Estados Unidos y Canadá.

**CUADRO N° 13**  
**PRINCIPALES PAÍSES DE DESTINO**  
**ENERO - AGOSTO**

Producto	Principales países de destino	% del total	Valor FOB (millones \$)	Estructura % por producto
Café		<b>100.0%</b>	<b>5.4</b>	
	Estados Unidos		2.1	38.9%
	Canadá		0.7	13.0%
	Bélgica		0.5	9.3%
	Francia		0.2	3.7%
	Otros		1.9	35.2%
Otros		<b>0.0%</b>	<b>0.0</b>	
<b>Total</b>		<b>100.0%</b>	<b>5.4</b>	

FUENTE : SUNAT.

### III. FINANZAS PÚBLICAS

#### 3.1. Gobierno Central

En agosto, los ingresos del Gobierno Central totalizaron S/.953 mil; es decir, 27,9 por ciento más, en términos reales, respecto de similar mes del 2008. Este desempeño se sustentó en la mayor

recaudación del impuesto a los ingresos de personas jurídicas (36,8 por ciento de aumento). De esta manera, en el período enero-agosto, los ingresos fiscales crecieron en 26,5 puntos porcentuales.

**CUADRON° 14**  
**AMAZONAS: INGRESOS CORRIENTES DEL GOBIERNO CENTRAL**  
(En miles de Nuevos Soles)

	Agosto			Enero - Agosto		
	2008	2009	Var.% 1/	2008	2009	Var.% 1/
<b>I. INGRESOS TRIBUTARIOS</b>	<b>731</b>	<b>953</b>	<b>27.9</b>	<b>5 877</b>	<b>7 744</b>	<b>26.5</b>
1. Impuestos a los Ingresos	550	681	21.5	4 346	5 913	30.5
Personas Naturales	163	142	-14.2	1 103	1 248	8.9
Personas Jurídicas	377	526	36.8	2 934	4 089	33.6
Regularización	10	13	25.9	309	576	78.4
2. Impuestos a la Importación	0	0	0.0	0	0	0.0
3. Impuesto General a las ventas (IGV)	82	47	-43.3	421	346	-20.9
Operaciones Internas	82	47	-43.3	421	346	-20.9
Operaciones Externas	0	0	0.0	0	0	0.0
4. Impuesto Selectivo al Consumo (ISC)2/	2	3	87.9	13	16	21.2
5. Otros Ingresos tributarios	97	221	122.9	1 096	1 468	28.7
<b>II. INGRESOS NO TRIBUTARIOS</b>	<b>0</b>	<b>0</b>	<b>0.0</b>	<b>0</b>	<b>0</b>	<b>0.0</b>
<b>TOTAL</b>	<b>731</b>	<b>953</b>	<b>27.9</b>	<b>5 877</b>	<b>7 744</b>	<b>26.5</b>

1/ Variación en términos reales

2/ Incluye ISC por operaciones externas

Fuente : Superintendencia Nacional de Administración Tributaria - SUNAT  
Elaboración: BCRP, Sede Regional Piura. Departamento de Estudios Económicos

#### 3.2 Gobierno Regional

En agosto, los gastos del Gobierno Regional ascendieron a S/.34,7 millones, representando un aumento real del 11,7 por ciento respecto de similar mes del año anterior. Esto reflejó el incremento en los

gastos corrientes (18,0 por ciento) y de capital (4,6 por ciento). En lo que va del año, el gasto de la autoridad regional creció 24,9 por ciento.

**CUADRO N° 15**  
**AMAZONAS: GASTOS DEL GOBIERNO REGIONAL**  
(En miles de Nuevos Soles)

	Agosto			Enero - Agosto		
	2008	2009	Var.% 1/	2008	2009	Var.% 1/
<b>GASTOS CORRIENTES</b>	<b>16 030</b>	<b>19 275</b>	<b>18.0</b>	<b>128 004</b>	<b>138 957</b>	<b>4.2</b>
Personal y Obligaciones Sociales	12 098	12 581	2.1	99 016	104 608	1.4
Pensiones y Otras Prest.Soc.	1 435	1 490	1.9	12 202	13 214	4.0
Bienes y Servicios	2 349	3 071	28.3	15 435	18 169	13.3
Donaciones y Transferencias	0	0	0.0	0	0	0.0
Otros Gastos Corrientes	148	2 133	1,314.8	1 351	2 967	111.3
<b>GASTOS DE CAPITAL</b>	<b>14 444</b>	<b>15 388</b>	<b>4.6</b>	<b>52 469</b>	<b>95 212</b>	<b>75.9</b>
Adq. Activos no financieros	14 386	15 388	5.0	51 836	95 212	78.1
Otros Gastos de Capital	58	0	-100.0	633	0	-100.0
<b>TOTAL</b>	<b>30 474</b>	<b>34 663</b>	<b>11.7</b>	<b>180 474</b>	<b>234 169</b>	<b>24.9</b>

1/ Variación en términos reales

Fuente : Gobierno Regional Amazonas

Elaboración: BCRP, Sede Regional Piura - Departamento de Estudios Económicos

El financiamiento del gasto se realizó en gran parte con Recursos Ordinarios, que cubrieron el 77,0 por ciento de la ejecución presupuestal del mes y que crecieron en 17,2 por ciento con relación a agosto del

año anterior. La segunda fuente de ingresos fue el canon y sobrecanon (15,8 por ciento del total), que, a su vez, mostró la mayor tasa de crecimiento (26,0 por ciento).

**CUADRO N° 16**  
**GASTOS DEL GOBIERNO REGIONAL POR FUENTE DE FINANCIAMIENTO**  
(En miles de Nuevos Soles)

	Agosto			Enero - Agosto		
	2008	2009	Var.% 1/	2008	2009	Var.% 1/
Recursos ordinarios	22 362	26 695	17.2	151 115	197 187	25.5
Canon y sobrecanon	4 271	5 484	26.0	11 865	20 615	69.1
Recursos directamente recaudados	347	290	-17.9	2 083	2 350	8.6
Donaciones y transferencias	3 493	2 194	-38.4	15 409	14 016	-12.2
<b>TOTAL</b>	<b>30 474</b>	<b>34 663</b>	<b>11.7</b>	<b>180 474</b>	<b>234 169</b>	<b>24.9</b>

1/ Variación en términos reales

Fuente : Gobierno Regional Amazonas

Elaboración: BCRP, Sede Regional Piura - Departamento de Estudios Económicos

El Presupuesto Institucional Modificado (PIM), que bordea los S/.363,9 millones al finalizar agosto, muestra una ejecución del

64,3 por ciento, con un avance del 65,3 por ciento en gastos corrientes y del 63,0 por ciento en gastos de capital.

## IV. MONEDA Y CRÉDITO

### 4.1. Depósitos del Sistema Financiero

El saldo de depósitos del sistema financiero bordeó los S/.40,8 millones al finalizar el mes bajo análisis. Esto implicó un repunte del 4,2 por ciento respecto de agosto del año anterior, explicado por la mayor captación de depósitos de las empresas bancarias (1,5 por ciento) y de las cajas municipales (11,7 por ciento).

Es mayor la preferencia por los depósitos en moneda nacional (75,0 por ciento del total), los mismos que crecieron 1,6 por ciento respecto a agosto del año anterior, a un menor ritmo que el de los depósitos en moneda extranjera (12,8 por ciento).

**CUADRO N° 17**  
**AMAZONAS: DEPÓSITOS DEL SISTEMA FINANCIERO**  
(Saldos en miles de nuevos soles)

	AGOSTO		
	2008	2009	Var.% 1/
<b>Empresas Bancarias</b>	<b>28 345</b>	<b>29 318</b>	<b>1.5</b>
<b>Instituciones de Microfinanzas</b>	<b>10 084</b>	<b>11 478</b>	<b>11.7</b>
Cajas Municipales	10 084	11 478	11.7
<b>Total</b>	<b>38 429</b>	<b>40 796</b>	<b>4.2</b>
<b>En M/N</b>	<b>29 547</b>	<b>30 587</b>	<b>1.6</b>
<b>En M/E</b>	<b>8 882</b>	<b>10 210</b>	<b>12.8</b>

1/ Variación en valores reales

FUENTE : Superintendencia de Banca y Seguros (SBS)

ELABORACIÓN: BCRP, Sede Regional Piura. Departamento de Estudios Económicos

Los ahorros corrientes predominan en la estructura de las captaciones del sistema financiero, al registrar una importancia relativa del 63,6 por ciento. Sin embargo,

los depósitos a plazo son los que observan un mayor dinamismo (34,9 por ciento) frente al débil crecimiento de los ahorros (0,9 por ciento).

**CUADRO N° 18**  
**AMAZONAS: EVOLUCIÓN SEGÚN TIPO DE DEPÓSITOS**  
(Saldos en miles de nuevos soles)

	AGOSTO		
	2008	2009	Var.% 1/
Vista	6 653	5 857	-13.6
Ahorros	25 235	25 947	0.9
A plazo	6 542	8 992	34.9
<b>Total</b>	<b>38 429</b>	<b>40 796</b>	<b>4.2</b>

1/ Variación en valores reales

FUENTE : Superintendencia de Banca y Seguros (SBS)

ELABORACIÓN: BCRP, Sede Regional Piura. Departamento de Estudios Económicos

El Banco de Crédito es la entidad que registra una mayor participación en el saldo total de depósitos, con el 71,9 por ciento,

seguida de la Caja Piura (18,8 por ciento), representando ambas el 90,6 por ciento del total captado.

**CUADRO N° 19**  
**AMAZONAS: PARTICIPACIÓN EN LOS DEPÓSITOS**  
(en %)

	AGOSTO		
	Miles de S/.	Mes	Acumulado
Crédito	29 318	71.9	71.9
Caja Piura	7 657	18.8	90.6
Caja Municipal Trujillo	2 337	5.7	96.4
Caja Municipal Paita	1 483	3.6	100.0
<b>TOTAL</b>	<b>40 796</b>	<b>100.0</b>	

FUENTE : Superintendencia de Banca y Seguros (SBS)

ELABORACIÓN: BCRP, Sede Regional Piura. Departamento de Estudios Económicos

## 4.2. Créditos del Sistema Financiero

El saldo de créditos ascendió a S/.144,4 millones, lo que implicó un incremento real del 84,6 por ciento en relación con análogo mes del año anterior. Este desempeño se explica principalmente por las mayores colocaciones de las cajas municipales (119,6 por ciento de incremento) y, en menor medida, de las empresas bancarias

(25,5 por ciento).

El porcentaje de solarización de los créditos es del 95,3 por ciento, en línea con un notable crecimiento real del 96,3 por ciento por parte de las colocaciones en moneda nacional en relación con agosto del año anterior.

**CUADRO N° 20**  
**AMAZONAS: CRÉDITO DEL SISTEMA FINANCIERO**  
(Saldos en miles de nuevos soles)

	AGOSTO		
	2008	2009	Var.% 1/
<b>Empresas Bancarias</b>	<b>28 266</b>	<b>36 134</b>	<b>25.5</b>
<b>Instituciones de Microfinanzas</b>	<b>48 487</b>	<b>108 236</b>	<b>119.1</b>
Cajas Municipales	48 362	108 216	119.6
Cajas Rurales	125	21	-83.6
<b>Total</b>	<b>76 753</b>	<b>144 370</b>	<b>84.6</b>
<b>En M/N</b>	<b>68 821</b>	<b>137 630</b>	<b>96.3</b>
<b>En M/E</b>	<b>7 932</b>	<b>6 740</b>	<b>-16.6</b>

1/ Variación en valores reales

FUENTE : Superintendencia de Banca y Seguros (SBS)

ELABORACIÓN: BCRP, Sede Regional Piura. Departamento de Estudios Económicos

La Caja Municipal de Trujillo representa la mayor participación (34,0 por ciento) en las colocaciones del sistema, seguida por la Caja Piura (33,7 por ciento) y el Banco de

Crédito (25,0 por ciento). Estas tres instituciones, conjuntamente, representan el 92,7 por ciento del saldo total de los créditos otorgados en Amazonas.

**CUADRO N° 21**  
**AMAZONAS: PARTICIPACIÓN EN LOS CRÉDITOS**  
(en %)

	AGOSTO		
	Miles de S/.	Mes	Acumulado
Caja Municipal Trujillo	49 106	34.0	34.0
Caja Piura	48 599	33.7	67.7
Crédito	36 134	25.0	92.7
Caja Municipal Paita	10 511	7.3	100.0
CRAC SIPAN	21	0.0	100.0
<b>TOTAL</b>	<b>144 370</b>	<b>100.0</b>	

FUENTE : Superintendencia de Banca y Seguros (SBS)

ELABORACIÓN: BCRP, Sede Regional Piura. Departamento de Estudios Económicos

Al finalizar agosto, el saldo de las colocaciones supera en S/.103,6 millones al de depósitos; es decir, en 253,9 por ciento.

Los créditos se destinaron principalmente a la microempresa (47,2 por ciento), que

registraron también la segunda mayor tasa de crecimiento (102,9 por ciento) respecto a agosto del año anterior. Sin embargo, el mayor dinamismo se observó en los créditos de consumo (215,4 por ciento).

**CUADRO N°22**  
**Colocaciones por Tipo de Crédito**

Tipo Crédito	Var.% 1/	Part.% Ago. 09
Comercial	88.1	25.0%
Consumo	215.4	26.5%
Hipotecario	-14.2	1.3%
MES	102.9	47.2%
<b>Total Amazonas</b>	<b>115.2</b>	<b>100.0%</b>

1/ Variación en términos reales

Fuente: SBS

La cartera pesada se ubicó en 3,4 por ciento, como porcentaje de las colocaciones

brutas, resultando mayor en 1,0 punto porcentual con relación a agosto del 2008.

**CUADRO N° 23**  
**AMAZONAS: MOROSIDAD EN EL SISTEMA FINANCIERO1/**  
(En % de las colocaciones brutas)

	AGOSTO		AGO09/AGO08
	2008	2009	Var.% 1/
<b>Empresas Bancarias</b>	<b>1.5</b>	<b>3.2</b>	<b>1.7</b>
<b>Instituciones de Microfinanzas</b>			
Cajas Municipales	3.0	3.4	0.4
Cajas Rurales	2.4	17.6	15.2
Edpymes	-	-	-
<b>Total</b>	<b>2.4</b>	<b>3.4</b>	<b>1.0</b>

1/ Cartera pesada= créditos vencidos + créditos en cobranza judicial / colocaciones brutas

FUENTE : Instituciones Financieras

ELABORACIÓN: BCRP, Sede Regional Piura. Departamento de Estudios Económicos



### 4.3. Crédito la pequeña y microempresa

En agosto, el crédito otorgado a la pequeña y microempresa acumuló un saldo de S/.108,2 millones; es decir, 119,1 por ciento

mayor, en términos reales, respecto del saldo del mismo mes del año anterior.

**CUADRO N° 24**  
**CRÉDITO OTORGADO A LA PEQUEÑA Y MICROEMPRESA**  
**(Saldos en miles de nuevos soles)**

	AGOSTO		
	2008	2009	Var.% 1/
<b>Instituciones Financieras</b>	<b>48 487</b>	<b>108 236</b>	<b>119.1</b>
Caja Piura	40 864	48 599	16.7
Caja Municipal Paita	7 498	10 511	37.6
Caja Municipal Trujillo	0	49 106	nd
CRAC SIPAN	125	21	-83.6
<b>Instituciones No Financieras</b>	<b>nd</b>	<b>nd</b>	<b>nd</b>
<b>TOTAL</b>	<b>48 487</b>	<b>108 236</b>	<b>119.1</b>

1/ Variación en valores reales

FUENTE : Superintendencia de Banca y Seguros (SBS)

ELABORACIÓN: BCRP, Sede Regional Piura. Departamento de Estudios Económicos

## **INFORMACIÓN ESTADÍSTICA MENSUAL**

ANEXO 1

AMAZONAS: PRODUCCIÓN AGROPECUARIA  
(TM)

	2008					2008	2009							
	AGO	SEP	OCT	NOV	DIC	ENE-DIC	ENE	FEB	MAR	ABR	MAY	JUN	JUL	AGO
<b>AGRÍCOLA</b>														
Arroz	33 941	20 465	21 890	23 472	11 739	309 726	13 464	14 188	15 628	27 553	40 552	45 254	46 885	35 179
Cacao	59	86	82	47	56	1 962	57	109	319	435	589	503	440	130
Café	645	122	25	0	0	31 084	0	90	1 147	5 026	9 828	10 894	3 583	1 178
Caña de Azúcar	19 761	19 767	20 056	19 450	19 890	236 005	18 358	19 487	20 080	20 943	20 655	20 520	19 353	18 344
Frijol g/s	748	47	7	31	90	4 251	645	395	232	387	609	756	1 040	741
Limón Sutil	486	518	479	464	505	6 035	545	569	534	606	661	706	742	678
Maíz Amiláceo	1 170	67	0	0	37	4 724	49	536	436	334	831	841	1 464	1 054
Maíz Amarillo Duro	3 956	1 419	503	368	217	25 795	2 330	1 268	1 646	4 176	4 853	4 661	6 885	3 592
Maíz Choclo	0	0	32	85	296	7 176	698	1 104	1 800	1 849	1 834	423	0	0
Naranja	177	157	120	161	176	4 369	299	438	775	891	820	702	432	332
Olluco	113	163	290	279	144	3 099	35	78	98	262	381	477	315	0
Papa	7 898	7 935	6 978	6 944	5 414	85 019	5 404	7 622	7 193	7 512	7 593	6 773	5 248	7 172
Pastos	220 727	229 531	229 111	226 481	217 349	2 685 202	219 095	222 612	228 533	213 440	226 974	226 997	218 257	222 854
Piña	991	538	523	591	509	8 526	401	493	577	654	1 147	1 133	928	860
Plátano	11 363	11 648	11 464	11 515	11 477	141 737	12 540	12 140	12 629	12 361	12 534	12 140	11 912	12 398
Yuca	17 243	18 316	15 439	16 831	15 198	175 042	16 061	13 850	15 377	14 588	16 064	14 755	12 673	12 246
<b>PECUARIO</b>														
Carne de ave	58	34	37	43	36	512	32	33	36	47	48	49	49	43
Carne de caprino	3	2	2	2	2	30	3	3	3	2	2	2	3	2
Carne de ovino	4	4	4	5	6	60	6	6	6	6	6	5	6	5
Carne de porcino	91	90	90	92	99	1 082	87	95	100	97	89	90	97	92
Carne de vacuno	589	592	595	597	642	7 440	594	627	634	641	652	670	665	595
Carne de cuy	60	51	55	49	63	600	43	45	48	50	57	57	57	57
Huevos	144	165	164	170	171	1 948	165	168	170	172	175	173	170	173
Leche	6 632	6 147	5 277	5 036	6 343	72 450	6 533	6 239	6 546	5 890	7 016	7 024	7 066	6 415

FUENTE: Dirección Regional de Agricultura

ELABORACION: BCRP. Sede Regional Piura. Departamento de Estudios Económicos

**ANEXO 2**

**AMAZONAS: PRODUCCIÓN MANUFACTURERA**  
(Índice de volumen físico : 1998 = 100)

DESCRIPCIÓN	2008					2008	2009							
	AGO	SEP	OCT	NOV	DIC	ENE-DIC	ENE	FEB	MAR	ABR	MAY	JUN	JUL	AGO
<b>Manufactura Primaria</b>														
Diesel y Fuel Oil	97.3	97.3	112.9	103.0	94.0	90.1	86.6	85.3	85.2	89.1	49.4	41.3	101.6	112.4
Gasolinas	0.0	110.4	132.3	110.8	117.1	104.9	115.4	179.1	212.7	75.5	42.9	44.8	125.0	114.9
Turbo y Kerosene	40.2	28.9	28.3	33.8	36.4	30.9	41.9	29.2	24.7	31.7	10.4	7.1	11.2	25.9
<b>TOTAL</b>	<b>68.2</b>	<b>76.3</b>	<b>87.3</b>	<b>81.2</b>	<b>77.6</b>	<b>72.3</b>	<b>75.1</b>	<b>77.0</b>	<b>79.1</b>	<b>68.8</b>	<b>35.9</b>	<b>30.5</b>	<b>74.5</b>	<b>84.3</b>

FUENTE: ENCUESTA A EMPRESAS INDUSTRIALES

ELABORACIÓN: Departamento de Estudios Económicos – BCRP Sede Regional Piura

**ANEXO 3**

**AMAZONAS: PRODUCCIÓN MANUFACTURERA  
(Variación Porcentual)**

DESCRIPCIÓN	2008					2008	2009							
	AGO	SEP	OCT	NOV	DIC	ENE-DIC	ENE	FEB	MAR	ABR	MAY	JUN	JUL	AGO
<b>Manufactura Primaria</b>														
Diesel y Fuel Oil	12.1	12.3	21.7	21.4	1.8	-2.8	-6.6	3.7	92.1	2.0	-46.2	-44.2	-2.8	15.5
Gasolinas	-100.0	34.3	74.3	56.6	-11.7	-3.6	-11.9	159.5	149.8	-50.6	-68.6	-42.9	-7.7	n.d
Turbo y Kerosene	-7.8	-23.3	-14.7	-7.0	-11.9	10.0	2.2	-22.8	44.8	2.6	-51.3	-71.5	-63.3	-35.7
<b>TOTAL</b>	<b>-15.2</b>	<b>8.8</b>	<b>22.2</b>	<b>20.3</b>	<b>-3.0</b>	<b>-1.4</b>	<b>-6.0</b>	<b>16.1</b>	<b>98.7</b>	<b>-9.3</b>	<b>-51.1</b>	<b>-47.8</b>	<b>-10.9</b>	<b>23.7</b>

FUENTE: ENCUESTA A EMPRESAS INDUSTRIALES

ELABORACIÓN: Departamento de Estudios Económicos – BCRP Sede Regional Piura

ANEXO 4

AMAZONAS: EXPORTACIONES FOB POR GRUPOS DE PRODUCTO 1/  
Miles de US\$

TIPO	2008					2008	2009							
	AGO	SEP	OCT	NOV	DIC	ENE-DIC	ENE	FEB	MAR	ABR	MAY	JUN	JUL	AGO
<b>I. PRODUCTOS TRADICIONALES</b>	1 512	1 586	1 493	1 443	391	7 387	392	227	57	0	58	426	2 378	1 836
Agropecuarios	1 512	1 586	1 493	1 443	391	7 387	392	227	57	0	58	426	2 378	1 836
<b>II. PRODUCTOS NO TRADICIONALES</b>	0	4	5	16	33	311	0	3	0	0	210	0	0	0
Agropecuarios	0	3	0	4	33	206	0	0	0	0	0	0	0	0
Maderas y papeles	0	0	0	0	0	0	0	0	0	0	210	0	0	0
Otros no Tradicionales	0	1	5	12	0	105	0	3	0	0	0	0	0	0
<b>TOTAL EXPORTACIONES</b>	1 512	1 590	1 498	1 459	426	7 698	392	230	57	0	268	426	2 378	1 836

1/ Cifras preliminares

FUENTE: SUNAT

ELABORACIÓN: Dpto. de Estudios Económicos BCRP - Sede Regional Piura.

**ANEXO 5**

**AMAZONAS: EXPORTACIONES DE PRODUCTOS TRADICIONALES 1/  
(Miles de US\$)**

TIPO	2008					2008	2009							
	AGO	SEP	OCT	NOV	DIC	ENE-DIC	ENE	FEB	MAR	ABR	MAY	JUN	JUL	AGO
<b>AGRICOLAS</b>	<b>1 512</b>	<b>1 586</b>	<b>1 493</b>	<b>1 443</b>	<b>391</b>	<b>7 387</b>	<b>392</b>	<b>227</b>	<b>57</b>	<b>0</b>	<b>58</b>	<b>426</b>	<b>2 378</b>	<b>1 836</b>
Azúcar														
Volúmen (TM)	0	0	0	0	0	0	0	0	0	0	0	0	0	0
Valor(Miles US\$)	0	0	0	0	0	0	0	0	0	0	0	0	0	0
Cueros y Pieles														
Volúmen (TM)	0	0	0	0	0	0	0	0	0	0	0	0	0	0
Valor(Miles US\$)	0	0	0	0	0	0	0	0	0	0	0	0	0	0
Café														
Volúmen (TM)	399	439	419	420	115	2 082	115	74	19	0	21	133	352	517
Valor(Miles US\$)	1 512	1 586	1 493	1 443	391	7 387	392	227	57	0	58	426	2 378	1 836
<b>TOTAL</b>	<b>1 512</b>	<b>1 586</b>	<b>1 493</b>	<b>1 443</b>	<b>391</b>	<b>7 387</b>	<b>392</b>	<b>227</b>	<b>57</b>	<b>0</b>	<b>58</b>	<b>426</b>	<b>2 378</b>	<b>1 836</b>

1/ Cifras preliminares

FUENTE: SUNAT

ELABORACIÓN: Dpto. de Estudios Económicos BCRP - Sede Regional Piura.

ANEXO 6

AMAZONAS: EXPORTACIONES DE PRODUCTOS NO TRADICIONALES 1/  
(US\$)

TIPO	2008					2008	2009							
	AGO	SEP	OCT	NOV	DIC	ENE-DIC	ENE	FEB	MAR	ABR	MAY	JUN	JUL	AGO
<b>AGROPECUARIOS</b>	0	3	0	4	33	206	0	0	0	0	0	0	0	0
<b>CEREALES</b>	0	0	0	0	0	0	0	0	0	0	0	0	0	0
<b>Frutas</b>	0	0	0	0	33	33	0	0	0	0	0	0	0	0
Mangos	0	0	0	0	0	0	0	0	0	0	0	0	0	0
Jugos Mango y Maracuya	0	0	0	0	0	0	0	0	0	0	0	0	0	0
Los Demas Pures y Pastas	0	0	0	0	0	0	0	0	0	0	0	0	0	0
Resto de frutas	0	0	0	0	33	33	0	0	0	0	0	0	0	0
<b>Legumbres</b>	0	0	0	0	0	82	0	0	0	0	0	0	0	0
Esparragos	0	0	0	0	0	0	0	0	0	0	0	0	0	0
Resto de Legumbres	0	0	0	0	0	82	0	0	0	0	0	0	0	0
<b>Vegetales diversos</b>	0	3	0	2	0	32	0	0	0	0	0	0	0	0
<b>Resto de Agropecuarios</b>	0	0	0	2	0	3	0	0	0	0	0	0	0	0
<b>Té,Café y esencias</b>	0	0	0	0	0	55	0	0	0	0	0	0	0	0
<b>Maderas y papeles</b>	0	0	0	0	0	0	0	0	0	0	210	0	0	0
<b>Metal-mecánicos</b>	0	0	0	0	0	0	0	0	0	0	0	0	0	0
<b>Minería No Metálica</b>	0	0	0	0	0	10	0	0	0	0	0	0	0	0
<b>Químicos</b>	0	0	0	7	0	25	0	0	0	0	0	0	0	0
<b>Sidero-metalúrgicos</b>	0	0	0	0	0	0	0	0	0	0	0	0	0	0
<b>Textiles</b>	0	0	5	5	0	52	0	2	0	0	0	0	0	0
<b>Otros No Tradicionales</b>	0	1	0	0	0	19	0	1	0	0	0	0	0	0
<b>TOTAL</b>	<b>0</b>	<b>4</b>	<b>5</b>	<b>16</b>	<b>33</b>	<b>311</b>	<b>0</b>	<b>3</b>	<b>0</b>	<b>0</b>	<b>210</b>	<b>0</b>	<b>0</b>	<b>0</b>

1/ Cifras preliminares

FUENTE: SUNAT

ELABORACIÓN: Dpto. de Estudios Económicos BCRP - Sede Regional Piura.



ANEXO 7

AMAZONAS: EXPORTACIONES FOB POR BLOQUE ECONÓMICO Y PAISES  
(US\$)

BLOQUE ECONOMICO	2008					2008	2009							
	AGO	SEP	OCT	NOV	DIC	ENE-DIC	ENE	FEB	MAR	ABR	MAY	JUN	JUL	AGO
<b>I. AMÉRICA</b>	<b>1 002 304</b>	<b>1 041 879</b>	<b>1 124 888</b>	<b>938 878</b>	<b>268 843</b>	<b>5 183 154</b>	<b>327 481</b>	<b>227 368</b>	<b>0</b>	<b>0</b>	<b>0</b>	<b>180153</b>	<b>1496527</b>	<b>1419143</b>
TLCAN	1 002 304	870 283	1 119 910	938 878	268 843	4 945 138	327 481	227 368	0	0	0	122424	1496527	1419143
Canada	0	0	0	64 840	2 275	256 677	127 057	124 166	0	0	0	122424	257461	204079
Estados Unidos	938 129	870 283	1 119 910	808 019	57 500	4 250 542	200 423	103 203	0	0	0	0	1239066	1215064
Mexico	64 175	0	0	66 019	209 067	437 918	0	0	0	0	0	0	0	0
CAN	0	171 597	0	0	0	172 896	0	0	0	0	0	0	0	0
Bolivia	0	0	0	0	0	1 300	0	0	0	0	0	0	0	0
Colombia	0	0	0	0	0	0	0	0	0	0	0	0	0	0
Ecuador	0	0	0	0	0	0	0	0	0	0	0	0	0	0
Venezuela	0	171 597	0	0	0	171 597	0	0	0	0	0	0	0	0
CHILE	0	0	4 978	0	0	6 823	0	0	0	0	0	0	0	0
Resto de America	0	0	0	0	0	58 297	0	0	0	0	0	57,729	0	0
<b>II. EUROPA</b>	<b>0</b>	<b>650 854</b>	<b>314 541</b>	<b>374 375</b>	<b>157 816</b>	<b>1 848 680</b>	<b>64 840</b>	<b>4 434</b>	<b>57 310</b>	<b>0</b>	<b>58 254</b>	<b>303 592</b>	<b>881 075</b>	<b>416 718</b>
UNIÓN EUROPEA	0	419 103	251 989	374 375	157 816	1 554 377	64 840	4 434	57 310	0	58 254	303592	881075	416718
Alemania	0	221 010	189 500	259 360	124 660	794 531	0	4 434	0	0	58 254	0	282938	0
Bélgica	0	65 258	0	0	0	316 808	64 840	0	0	0	0	186154	129680	113156
Dinamarca	0	0	0	0	0	0	0	0	0	0	0	0	212580	0
España	0	0	0	0	0	37 166	0	0	0	0	0	0	0	59820
Francia	0	0	0	0	0	44 864	0	0	57 310	0	0	59709	0	110756
Irlanda	0	131 834	62 489	112 956	0	307 279	0	0	0	0	0	0	0	61661
Italia	0	1 000	0	2 060	0	20 572	0	0	0	0	0	0	0	0
Países Bajos	0	0	0	0	33 156	33 156	0	0	0	0	0	0	126197	0
Reino Unido	0	0	0	0	0	0	0	0	0	0	0	57729	129680	71324
Suecia	0	0	0	0	0	0	0	0	0	0	0	0	0	0
RESTO DE EUROPA	0	231 751	62 552	0	0	294 303	0	0	0	0	0	0	0	0
<b>III. ASIA</b>	<b>509 911</b>	<b>69 232</b>	<b>58 949</b>	<b>138 854</b>	<b>0</b>	<b>832 816</b>	<b>0</b>	<b>0</b>	<b>0</b>	<b>0</b>	<b>0</b>	<b>0</b>	<b>0</b>	<b>0</b>
China	0	0	0	0	0	0	0	0	0	0	0	0	0	0
Corea del sur	0	0	0	0	0	0	0	0	0	0	0	0	0	0
Japón	0	0	0	2 000	0	2 000	0	0	0	0	0	0	0	0
Hong Kong	0	0	0	0	0	0	0	0	0	0	0	0	0	0
Virgenes islas Britanicas	509 911	69 232	58 949	138 854	0	830 816	0	0	0	0	0	0	0	0
<b>IV. AFRICA</b>	<b>0</b>	<b>0</b>	<b>0</b>	<b>0</b>	<b>0</b>	<b>0</b>	<b>0</b>	<b>0</b>	<b>0</b>	<b>0</b>	<b>0</b>	<b>0</b>	<b>0</b>	<b>0</b>
<b>V. OCEANÍA</b>	<b>0</b>	<b>0</b>	<b>0</b>	<b>0</b>	<b>0</b>	<b>0</b>	<b>0</b>	<b>0</b>	<b>0</b>	<b>0</b>	<b>0</b>	<b>0</b>	<b>0</b>	<b>0</b>
<b>TOTAL</b>	<b>1 512 215</b>	<b>1 761 965</b>	<b>1 498 379</b>	<b>1 452 107</b>	<b>426 659</b>	<b>7 864 650</b>	<b>392 321</b>	<b>231 802</b>	<b>57 310</b>	<b>0</b>	<b>58 254</b>	<b>483 744</b>	<b>2 377 602</b>	<b>1 835 861</b>

1/ Cifras preliminares

FUENTE: SUNAT.

ELABORACION: BCRP. Sede Regional Piura. Departamento de Estudios Económicos

**ANEXO 8**

**AMAZONAS: INGRESOS CORRIENTES DEL GOBIERNO CENTRAL 1/  
(Miles de nuevos soles)**

	2008					2008	2009							
	AGO	SEP	OCT	NOV	DIC	ENE-DIC	ENE	FEB	MAR	ABR	MAY	JUN	JUL	AGO
<b>I. Ingresos Tributarios</b>	<b>731</b>	<b>793</b>	<b>524</b>	<b>833</b>	<b>774</b>	<b>8 800</b>	<b>1 059</b>	<b>661</b>	<b>1 078</b>	<b>1 151</b>	<b>902</b>	<b>922</b>	<b>1 017</b>	<b>953</b>
1. Impuesto a la Renta	550	584	394	617	568	6 510	788	483	927	883	681	692	778	681
. Personas Naturales	163	163	129	171	168	1 734	159	131	159	188	165	145	160	142
. Personas Jurídicas	377	396	257	428	391	4 406	618	330	405	593	489	526	602	526
. Regularización	10	24	8	18	10	370	11	23	363	102	27	21	17	13
2. Impuesto a la Importación	0	0	0	0	0	0	0	0	0	0	0	0	0	0
3. Impuesto a la Prod. y Cons	83	68	35	71	24	632	82	74	44	32	35	26	20	50
I.G.V.	82	67	35	70	23	615	81	72	42	30	32	24	18	47
. Operaciones Internas	82	67	35	70	23	615	81	72	42	30	32	24	18	47
. Operaciones Externas	0	0	0	0	0	0	0	0	0	0	0	0	0	0
I.S.C.	2	1	0	1	2	17	1	2	2	2	2	2	2	3
4. Otros	97	141	95	145	181	1 658	188	105	108	236	187	204	219	221
5. Devoluciones	0	0	0	0	0	0	0	0	0	0	0	0	0	0
<b>II. Ingresos No Tributarios</b>	<b>0</b>	<b>0</b>	<b>0</b>	<b>0</b>	<b>0</b>	<b>0</b>	<b>0</b>	<b>0</b>	<b>0</b>	<b>0</b>	<b>0</b>	<b>0</b>	<b>0</b>	<b>0</b>
<b>TOTAL</b>	<b>731</b>	<b>793</b>	<b>524</b>	<b>833</b>	<b>774</b>	<b>8 800</b>	<b>1 059</b>	<b>661</b>	<b>1 078</b>	<b>1 151</b>	<b>902</b>	<b>922</b>	<b>1 017</b>	<b>953</b>

1/ En Términos Reales

FUENTE: Superintendencia Nacional de Administración Tributaria - SUNAT

ELABORACION: BCRP. Sede Regional Piura. Departamento de Estudios Económicos

ANEXO 9

**AMAZONAS: DEPÓSITOS Y OBLIGACIONES DEL SISTEMA FINANCIERO**  
(Saldos en miles de nuevos soles)

ENTIDADES FINANCIERAS	2008					2009							
	AGO	SEP	OCT	NOV	DIC	ENE	FEB	MAR	ABR	MAY	JUN	JUL	AGO
<b>I. SISTEMA BANCARIO</b>	<b>28 345</b>	<b>30 610</b>	<b>32 107</b>	<b>33 483</b>	<b>33 629</b>	<b>33 879</b>	<b>32 314</b>	<b>31 254</b>	<b>32 824</b>	<b>31 756</b>	<b>30 759</b>	<b>30 350</b>	<b>29 318</b>
Banca Múltiple	28 345	30 610	32 107	33 483	33 629	33 879	32 314	31 254	32 824	31 756	30 759	30 350	29 318
Crédito	28 345	30 610	32 107	33 483	33 629	33 879	32 314	31 254	32 824	31 756	30 759	30 350	29 318
<b>II. INSTITUCIONES DE MICROFINANZAS</b>	<b>10 084</b>	<b>11 005</b>	<b>11 888</b>	<b>12 064</b>	<b>12 952</b>	<b>11 077</b>	<b>11 310</b>	<b>11 954</b>	<b>11 903</b>	<b>11 953</b>	<b>11 523</b>	<b>11 553</b>	<b>11 478</b>
CMAC Piura	8 680	8 680	9 184	9 020	9 299	7 894	7 852	8 231	7 852	7 879	7 157	7 585	7 657
CMAC Paíta	1 405	1 519	1 487	1 491	1 685	1 502	1 557	1 623	1 509	1 593	1 580	1 637	1 483
CMAC Trujillo	0	806	1 217	1 553	1 968	1 680	1 901	2 100	2 543	2 481	2 785	2 330	2 337
<b>TOTAL</b>	<b>38 429</b>	<b>41 615</b>	<b>43 994</b>	<b>45 547</b>	<b>46 581</b>	<b>44 956</b>	<b>43 625</b>	<b>43 208</b>	<b>44 727</b>	<b>43 709</b>	<b>42 282</b>	<b>41 903</b>	<b>40 796</b>
En M/N	29 547	31 753	33 146	34 207	34 617	32 434	31 426	32 126	32 222	31 926	30 635	31 488	30 587
En M/E	8 882	9 861	10 848	11 340	11 965	12 522	12 198	11 082	12 505	11 783	11 646	10 415	10 210

\* Miembro del Grupo Scotiabank

FUENTE: SUPERINTENDENCIA DE BANCA Y SEGUROS

ELABORACION: BCRP. Sede Regional Piura. Departamento de Estudios Económicos

ANEXO 10

AMAZONAS: CRÉDITO DEL SISTEMA FINANCIERO  
(Miles de Nuevos Soles)

ENTIDADES FINANCIERAS	2008					2009							
	AGO	SEP	OCT	NOV	DIC	ENE	FEB	MAR	ABR	MAY	JUN	JUL	AGO
<b>I. SISTEMA BANCARIO</b>	<b>28 266</b>	<b>28 825</b>	<b>9 606</b>	<b>31 835</b>	<b>32 188</b>	<b>31 742</b>	<b>32 475</b>	<b>32 705</b>	<b>33 967</b>	<b>34 596</b>	<b>34 567</b>	<b>35 228</b>	<b>36 134</b>
Banca Múltiple	28 266	28 825	9 606	31 835	32 188	31 742	32 475	32 705	33 967	34 596	34 567	35 228	36 134
Crédito	28 266	28 825	9 606	31 835	32 188	31 742	32 475	32 705	33 967	34 596	34 567	35 228	36 134
<b>II. INSTITUCIONES DE MICROFINANZAS</b>	<b>48 487</b>	<b>80 220</b>	<b>84 609</b>	<b>82 384</b>	<b>92 492</b>	<b>94 006</b>	<b>97 071</b>	<b>99 644</b>	<b>100 681</b>	<b>102 605</b>	<b>104 666</b>	<b>106 829</b>	<b>108 236</b>
CMAC Piura	40 864	42 067	44 179	45 685	46 597	46 790	48 192	48 479	48 688	48 506	48 471	48 643	48 599
CMAC Paita	7 498	7 764	7 891	8 418	8 823	9 064	9 262	10 373	9 521	9 830	10 084	10 293	10 511
CMAC Trujillo	0	30 276	32 427	28 175	36 957	38 050	39 533	40 731	42 422	44 232	46 079	47 869	49 106
CRAC Sipán SA	125	114	111	107	115	101	83	61	50	37	31	25	21
<b>SISTEMA FINANCIERO</b>	<b>76 753</b>	<b>109 045</b>	<b>94 215</b>	<b>114 220</b>	<b>124 680</b>	<b>125 748</b>	<b>129 547</b>	<b>132 349</b>	<b>134 648</b>	<b>137 201</b>	<b>139 233</b>	<b>142 058</b>	<b>144 370</b>
M/E	68 821	101 037	87 706	105 579	116 292	117 533	121 452	124 994	127 846	129 866	131 983	134 987	137 630
M/N	7 932	8 009	6 509	8 641	8 387	8 215	8 095	7 355	6 802	7 335	7 249	7 071	6 740

FUENTE: SUPERINTENDENCIA DE BANCA Y SEGUROS

ELABORACION: BCRP. Sede Regional Piura. Departamento de Estudios Económicos

ANEXO 11

AMAZONAS: CARTERA PESADA EN EL SISTEMA FINANCIERO  
(En porcentajes)

ENTIDADES FINANCIERAS	2008					2009							
	AGO	SEP	OCT	NOV	DIC	ENE	FEB	MAR	ABR	MAY	JUN	JUL	AGO
<b>A. BANCA MULTIPLE</b>	<b>1.50</b>	<b>1.70</b>	<b>1.70</b>	<b>1.70</b>	<b>1.30</b>	<b>2.20</b>	<b>2.00</b>	<b>2.10</b>	<b>1.40</b>	<b>2.30</b>	<b>1.60</b>	<b>3.20</b>	<b>3.24</b>
. Crédito	1.50	1.70	1.70	1.70	1.30	2.20	2.00	2.10	1.40	2.30	1.60	3.20	3.24
<b>B. INSTITUCIONES DE MICROFINANZAS</b>	<b>3.00</b>	<b>3.00</b>	<b>3.00</b>	<b>3.05</b>	<b>2.90</b>	<b>2.90</b>	<b>2.70</b>	<b>2.50</b>	<b>2.70</b>	<b>2.90</b>	<b>3.20</b>	<b>3.40</b>	<b>3.43</b>
. CMAC Paita	7.71	4.73	4.73	3.44	1.85	1.85	1.66	1.83	2.75	2.75	3.29	3.66	3.80
. CMAC Piura	2.58	1.82	1.82	2.50	3.09	3.09	3.74	3.18	3.36	3.53	3.71	2.65	2.68
. CMAC Trujillo	2.39	2.39	2.39	2.39	nd	nd	nd	nd	nd	nd	nd	nd	nd
. CRAC Sipán	2.39	2.50	2.50	2.50	2.40	2.80	3.30	9.90	3.70	19.90	14.20	17.60	17.64
<b>TOTAL</b>	<b>2.40</b>	<b>1.70</b>	<b>1.70</b>	<b>1.85</b>	<b>1.90</b>	<b>2.50</b>	<b>3.01</b>	<b>2.40</b>	<b>2.40</b>	<b>2.70</b>	<b>2.80</b>	<b>3.40</b>	<b>3.44</b>

FUENTE : Superintendencia de Banca y Seguros (SBS)

ELABORACIÓN: Dpto. de Estudios Económicos BCRP - Sede Regional Piura

## Ficha Técnica

### Metodología del Cálculo del Indicador de Actividad Económica Regional

#### Cálculo del Indicador Regional

El Indicador de Actividad Económica Regional es un indicador parcial de corto plazo, que busca medir el desenvolvimiento de la economía departamental, a partir de la evolución de la actividad de los principales sectores. Los sectores considerados representan el 68,2 por ciento del Valor Agregado Bruto del departamento, publicado por el INEI.

El indicador se obtiene mediante la agregación ponderada de los índices sectoriales, utilizando como factor de ponderación la estructura porcentual anual del VAB del año 2007, calculado por el INEI.

$$IMAE = \sum_{i=1}^n I_{\text{sector } i(t)} * w_i$$

$I_i$  = Índice del sector  $i$  en el período (mes)  $t$   
 $n$  = Número de sectores que componen el índice  
 $w_i$  = Peso relativo ponderado del sector  $i$  en base a su contribución al PBI departamental 2007.

Lo sectores que incluye el indicador son: agropecuario, manufactura, electricidad y agua, construcción, servicios gubernamentales y servicios financieros. En algunos casos, el valor de producción es virtualmente total (agricultura, electricidad y agua) y en otros (manufactura) parcial y aproximado a través de una muestra representativa.

#### Fuentes de información sectoriales:

- Para el sector agropecuario, la fuente es el Ministerio de Agricultura.
- Para el sector manufactura, la única fuente es Petroperu, que reporta el dato de refinación de petróleo (Refinería El Milagro).
- Para el sector electricidad y agua, las fuentes son: el Organismo Supervisor de la Inversión en Energía y Minería (Osinergmin) y las empresas proveedoras de agua potable: Empresa Municipal de Servicios de Agua Potable y Alcantarillado de Amazonas (EMUSAP Amazonas), Entidad Prestadora de Servicios de Saneamiento de Utcubamba (EPSSMUSRL) y

Empresa Municipal de Agua Potable y Alcantarillado de Bagua (EMAPAB).

- Para el sector construcción, las fuentes son las empresas Cementos Pacasmayo y Cementos Selva.
- Para los sectores servicios gubernamentales y servicios financieros, las fuentes son el Ministerio de Economía y Finanzas (Sistema Integrado de Administración Financiera del Sector Público SIAF-SP) y la Superintendencia de Banca, Seguros y AFP, respectivamente.

#### Metodología sectorial

- El índice de los sectores agropecuario, manufactura, electricidad y agua, se calcula en base al Valor Bruto de Producción, de la siguiente manera:

$$Indice\ sector_i = \left[ \frac{VBP_{it}}{VBP_i\ prom.\ 2007} \right] x 100$$

en donde:

$i$  = Sector analizado

$VBP_{it}$  = Valor Bruto de la Producción del sector  $i$  del mes  $t$  a precios de 1994.

$VBP_i\ prom\ 2007$  = Valor Bruto de Producción promedio 2007 del sector  $i$  a precios de 1994.

- El valor bruto de producción (VBP) de los sectores agropecuario, manufactura, electricidad y agua, se obtiene de la aplicación de los precios del año base (1994), a los volúmenes de producción de los sectores respectivos. Los precios del año base son los utilizados por la Dirección Nacional de Cuentas Nacionales del INEI.
- El VBP del sector construcción se estima de manera indirecta y se utiliza como información básica los despachos de cemento. En consecuencia, queda por fuera el dato de movimiento del sector atribuible a obra pública en infraestructura vial, que utiliza intensivamente asfalto y otros insumos.

- El VBP del sector servicios gubernamentales se calcula a partir del gasto en *Remuneraciones* y compra de *Bienes y Servicios* del Gobierno Regional, que se deflactan a precios del año 1994, utilizando el IPC de Lima Metropolitana. La fuente es el Ministerio de Economía y Finanzas
- El VBP del sector Servicios Financieros se calcula a partir de la sumatoria de los saldos de intermediación (créditos directos y depósitos) de las instituciones financieras que operan en el departamento, deflactados a precios de 1994, utilizando el IPC.

**Estructura del Indicador de Actividad  
Económica Regional**

<b>Sectores</b>	<b>Ponderación (%) /1</b>
Agropecuario	39.9%
Manufactura	12.0%
Construcción	1.5%
Electricidad y agua	0.6%
Servicios gubernamentales	12.4%
Servicios financieros /2	1.8%
<b>Total</b>	<b>68.2%</b>

/1 Peso relativo en la estructura del VAB departamental calculado por el INEI para el año 2007

/2 Corresponde al peso del sector financiero en el VAB nacional

**Amazonas: Indicador de Actividad Económica Regional - 2009**  
**(Variación porcentual respecto a similar mes del año anterior)**

<b>Sectores</b>	<b>Enero</b>	<b>Febrero</b>	<b>Marzo</b>	<b>Abril</b>	<b>Mayo</b>	<b>Junio</b>	<b>Julio</b>	<b>Agosto</b>
Agropecuario	1.8	3.0	9.0	3.5	3.4	3.2	7.4	2.5
Manufactura	-6.0	16.1	98.7	-9.3	-51.1	-47.8	-10.9	23.7
Construcción	258.7	155.5	-13.8	-91.6	-52.5	24.7	-38.3	140.7
Electricidad y agua	5.5	4.9	13.2	1.5	26.6	30.7	13.3	21.5
Servicios Gubernamentales	-16.4	-7.8	9.7	-0.8	-33.4	-0.9	-3.8	1.6
Servicios Financieros	63.7	61.5	65.8	61.6	62.4	63.8	61.1	57.8
<b>Total</b>	<b>3.0</b>	<b>5.6</b>	<b>17.7</b>	<b>-0.1</b>	<b>-8.4</b>	<b>-2.9</b>	<b>1.8</b>	<b>7.3</b>

Fuente: Ministerio de Agricultura, Petroperu, Cementos Pacasmayo, Cementos Selva, OSINERMING, MEF, SBS

Elaboración: BCRP, Sucursal Piura