



BANCO CENTRAL DE RESERVA DEL PERÚ

SUCURSAL PIURA

**SÍNTESIS ECONÓMICA DE LAMBAYEQUE
JULIO 2008**

DEPARTAMENTO ESTUDIOS ECONÓMICOS

CONTENIDO

RESEÑA INTRODUCTORIA	2
I. ACTIVIDAD PRODUCTIVA Y EMPLEO.....	3
1.1. Producción	3
1.1.1 Producción Agropecuaria.....	3
1.1.2. Producción Pesquera.....	8
1.1.3. Producción Manufacturera.....	9
1.1.4. Construcción.....	11
1.1.5. Electricidad.....	11
1.2.Aspectos Laborales	12
II. SECTOR EXTERNO.....	13
2.1 Exportaciones.....	13
III. FINANZAS PÚBLICAS.....	16
3.1. Gobierno Central.....	16
4.2. Gobierno Regional.....	16
IV. MONEDA Y CRÉDITO.....	18
4.1. Depósitos del Sistema Financiero.....	18
4.2. Crédito del Sistema Financiero.....	19
4.3 Crédito a la pequeña y Microempresa.....	21
V. INFORMACIÓN ESTADÍSTICA.....	22
Anexo 1: Producción Agropecuaria.....	23
Anexo 2: Lambayeque cosechas.....	24
Anexo 3: Lambayeque Área Sembrada (Has)	25
Anexo 4: Producción Pesquera.....	26
Anexo 5: Producción Manufacturera (Índice 1994 = 100).....	27
Anexo 6: Producción Manufacturera (Variaciones Porcentuales).....	28
Anexo 7: Empleo Formal Urbano en la ciudad de Chiclayo.....	29
Anexo 8: Exportaciones FOB por Grupo de Producto.....	30
Anexo 9: Exportaciones de Productos Tradicionales.....	31
Anexo 10: Exportaciones de Productos No Tradicionales.....	32
Anexo 11: Exportaciones por Bloque Económico y países.....	33
Anexo 12: Ingresos Corrientes del Gobierno Central.....	34
Anexo 13: Depósitos y Obligaciones el Sistema Financiero.....	35
Anexo 14: Crédito del Sistema Financiero.....	36
Anexo 15: Cartera Pesada en el Sistema Financiero.....	37

DIRECCIÓN EN INTERNET

<http://www.bcrp.gob.pe>

RESEÑA INTRODUCTORIA

El Valor Bruto de Producción creció 4,6 por ciento en el mes bajo análisis respecto a similar período del año pasado. Este aumento se debe al mayor nivel de actividad de los sectores agropecuario (21,1 por ciento), pesquero (8,7 por ciento), manufacturero (5,5 por ciento) y servicios financieros (13,9 por ciento). De otro lado, mostraron decrecimientos los sectores de construcción (32,3 por ciento), servicios gubernamentales (7,5 por ciento) y electricidad y agua (0,6 por ciento). En los siete primeros meses del año, la producción regional creció 5,0 por ciento en relación con análogo período del 2007.

Las exportaciones del mes llegaron a los US\$ 25,2 millones, siendo superiores en

33,1 por ciento a las de igual período del año pasado; en razón a la mayor oferta de productos tradicionales y no tradicionales.

En el plano fiscal, los ingresos corrientes del Gobierno Central, totalizaron, en julio, S/.21,1 millones; es decir, 13,8 por ciento más, en términos reales, en relación con análogo mes del año anterior. En cuanto a los gastos del Gobierno Regional, éstos se situaron en S/.36,9 millones, registrando una disminución real del 18,1 por ciento.

Con relación al sistema financiero, los depósitos y los créditos aumentaron en 8,1 y 23,7 por ciento, respectivamente, en relación con julio del 2007. La mora fue del 3,8 por ciento.

I. ACTIVIDAD PRODUCTIVA Y EMPLEO

1.1. Producción

El Valor Bruto de Producción creció 4,6 por ciento en el mes bajo análisis respecto a similar período del año pasado. Este aumento se debe al mayor nivel de actividad de los sectores agropecuario (21,1 por ciento), pesquero (8,7 por ciento), manufacturero (5,5 por ciento) y servicios financieros (13,9 por ciento). De otro lado,

mostraron decrecimientos los sectores de construcción (32,3 por ciento), servicios gubernamentales (7,5 por ciento) y electricidad y agua (0,6 por ciento).

En los siete primeros meses del año, la producción regional creció 5,0 por ciento en relación con análogo período del 2007.

CUADRO Nº 1
VALOR BRUTO DE LA PRODUCCIÓN: 2008
(Variación porcentual real) /1

Sectores	Julio	Enero-Julio
Agropecuario	21.1	12.8
Agricultura	24.7	14.8
Pecuario	- 2.4	- 1.2
Pesca	8.7	46.3
Manufactura	5.5	8.5
Primaria	6.6	31.9
No primaria	4.6	- 4.1
Construcción	- 32.3	- 10.2
Electricidad y agua /1	- 0.6	3.7
Servicios gubernamentales	- 7.5	- 10.8
Servicios financieros	13.9	- 3.8
VBP	4.6	5.0

/1 No incluye agua

Elaboración: Dpto. Estudios Económicos. BCRP Sucursal Piura

1.1.1. Producción Agropecuaria

En julio, la actividad agropecuaria creció en 21,1 por ciento ante la significativa expansión del subsector agrícola regional (24,7 por ciento).

Asimismo, en lo que va del año, la producción agropecuaria creció 12,8 por ciento.

CUADRO Nº 2
VALOR BRUTO DE PRODUCCIÓN AGROPECUARIO
(Variación real 1/)

	JULIO		ENERO - JULIO	
	2007	2008	2007	2008
Subsector Agrícola	-42.2	24.7	14.1	14.8
Subsector Pecuario	14.9	-2.4	6.5	-1.2
Sector Agropecuario	-38.1	21.1	13.1	12.8

1/ Respecto al mismo mes o período del año anterior

FUENTE: Dirección Regional de Agricultura de Lambayeque

ELABORACIÓN: BCRP, Sede Regional Piura - Dpto. de Estudios Económicos

CUADRO Nº 3
PRODUCCIÓN DE PRINCIPALES PRODUCTOS AGRÍCOLAS 1/
(en TM)

CULTIVO	JULIO			ENERO - JULIO		
	2007	2008	Var. %	2007	2008	Var. %
Algodón	262	987	276.7	25 755	23 617	-8.3
Arroz	50 831	65 098	28.1	355 883	396 838	11.5
Café	66	134	103.0	301	413	37.2
Camote	618	893	44.5	4 419	8 342	88.8
Caña de azúcar	216 162	247 057	14.3	1012 333	1306 531	29.1
Frijol Caupí	117	800	583.8	1 318	1 868	41.7
Frijol G/S	28	147	425.0	409	457	11.7
Limón	4 255	4 710	10.7	40 910	30 015	-26.6
Maíz Amarillo Duro	7 799	8 431	8.1	30 252	33 421	10.5
Maíz Amiláceo	432	693	60.4	3 071	3 234	5.3
Maíz Choclo	2 901	2 964	2.2	15 208	16 480	8.4
Mango	0	0	n.d.	13 027	38 699	197.1
Papa	400	0	-100.0	3 595	1 627	-54.7
Piquillo	0	0	n.d.	6 868	23 019	235.2
Trigo	500	438	-12.4	1 150	713	-38.0
Yuca	330	501	51.8	2 695	5 178	92.1

1/ Cifras preliminares

FUENTE: Dirección Regional de Agricultura de Lambayeque

ELABORACION: BCRP, Sede Regional Piura - Dpto. de Estudios Económicos

La producción agrícola creció 24,7 por ciento, principalmente por el incremento del 28,1 por ciento en las cosechas de arroz. En realidad, casi todos los cultivos de Lambayeque observaron comportamientos mensuales positivos, a excepción del trigo y la papa, de procedencia serrana.

La significativa expansión del arroz obedece a una adecuada y oportuna disponibilidad de agua, así como a precios favorables de este cereal que alentaron una mayor instalación del mismo. De este modo, concluyeron las cosechas respectivas, que implicaron un aumento

acumulado del 11,5 por ciento con relación a la campaña anterior.

De otro lado, la producción mensual de caña de azúcar mostró un repunte del 14,3 por ciento, recuperándose de la caída coyuntural del mes precedente, cuando se acusó el efecto adverso de las lluvias de marzo y abril, que propiciaron el reverdecimiento de las plantas.

Asimismo, la producción de maíz amarillo aumentó en 8,1 por ciento, en virtud a mayores rendimientos, los cuales se incrementaron en 11,0 por ciento.

Gráfico Nº 1
Producción de Arroz Cáscara (miles TM)

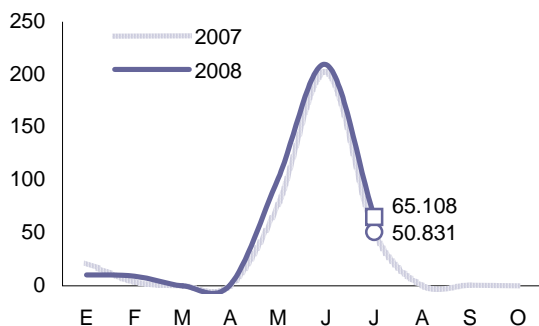

Fuente: OIA Lambayeque Elab.: BCRP Piura - Est. Económicos

Gráfico Nº 2
Producción de Algodón Rama (miles TM)

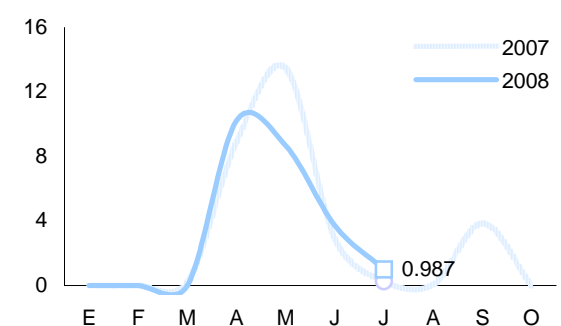

Fuente: OIA Lambayeque Elab.: BCRP Piura - Est. Económicos

Gráfico N° 3
PARTICIPACIÓN EN EL VBP AGRÍCOLA
(ENERO - JULIO 2008)

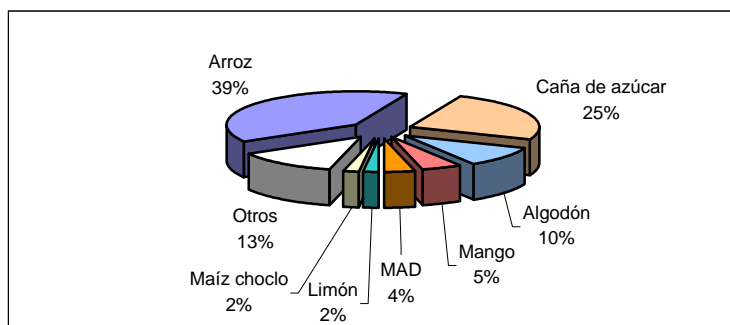

ELABORACIÓN: BCRP Sede Regional Piura. Dpto de Estudios Económicos

Casi todos los precios en chacra experimentaron incrementos, a excepción del algodón y el choclo. El precio del arroz observó un aumento del 42,1 por ciento respecto al registrado en julio del año pasado; sin embargo, mostró una ligera disminución frente a junio último debido a la concentración de las cosechas de Lambayeque y Piura entre dicho mes y el actual.

Por otro lado, el precio del limón también mantuvo niveles relativamente altos ante la contracción de la oferta en la vecina región

de Piura, principal zona productora del país. En cuanto a los cultivos serranos, éstos siguen mostrando alzas en sus precios, pese a la mayor cosecha registrada en este mes.

En cuanto al frijol caupí, el precio comenzó a recuperarse, luego que la producción del mismo en la región de Piura empezara a declinar.

Por otra parte, el precio del algodón disminuyó en 24,7 por ciento, dado que las condiciones climáticas de la actual campaña afectaron la calidad de la fibra.

CUADRO N° 4
PRECIOS EN CHACRA DE PRINC. CULTIVOS
(Nuevos soles por Kg.)

Cultivos	JULIO		Var. %
	2007	2008	
Algodón	2.83	2.13	-24.7
Arroz	0.95	1.35	42.1
Café	3.45	4.00	15.9
Frijol Caupí	1.70	1.77	3.9
Frijol G/S	2.00	2.77	38.5
Limón	0.40	0.54	34.0
Maíz Amarillo	0.68	0.82	20.6
Maíz Amiláceo	0.99	1.52	53.5
Maíz Choclo	0.65	0.56	-13.8
Trigo	1.00	1.19	19.0
Yuca	0.49	0.66	34.7

FUENTE: Dirección Regional de Agricultura de Lambayeque

ELABORACIÓN: BCRP, Sede Regional Piura - Dpto. Est. Económicos

Gráfico N° 4
Precio en Chacra de Arroz (S/. x kg)

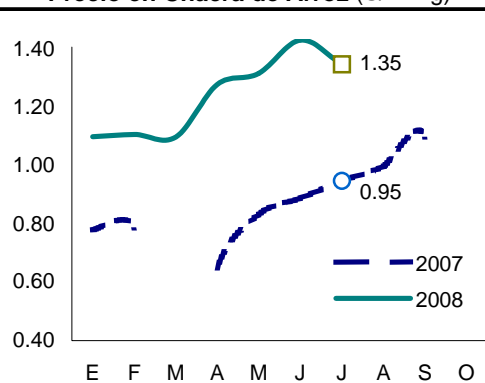

Fuente: OIA - Lambayeque

Elab.: BCRP - Sede Piura

CUADRO 5
DISP. DE AGUA EN RESERVIOS Y RÍOS
(m³/seg.)

Reservorios	JULIO		Var. %
	2007	2008	
La Leche ^{1/}	0.4	2.6	515.1
Chancay Lambayeque ^{1/}	10.5	12.4	18.0
Zaña ^{1/}	2.7	5.4	99.3
Tinajones ^{2/}	182.5	328.7	80.1

1/ Caudal promedio del mes

2/ Volumen disponible promedio del mes

FUENTE: Dirección Regional de Agricultura de Lambayeque

ELABORACIÓN: BCRP Sede Regional Trujillo. Dpto Est. Económicos

En el mes bajo análisis, el reservorio de Tinajones alcanzó un volumen de agua mayor en 80,1 por ciento al de similar período del 2007. Estas condiciones permitieron un aumento del 64,7 por ciento en las áreas instaladas durante el mes, sobresaliendo el maíz amarillo duro y las menestras.

Concluida la campaña agrícola 2007-2008, se aprecia un incremento del 14,8 por ciento en la superficie ejecutada respecto de la campaña anterior, habiéndose registrado mayores instalaciones de arroz, algodón, maíz amarillo duro, menestras, entre otros.

CUADRO Nº 6
SUPERFICIE SEMBRADA 1/
(Has)

CULTIVO	JULIO		CAMPAÑA AGRÍCOLA 2/	
	2007	2008	2006/2007	2007/2008
CULTIVOS TRANSITORIOS	5 890	9 703	99 364	114 058
Algodón	0	0	10 498	12 246
Arroz	360	0	41 836	44 813
Frijol Caupí	436	371	3 183	2 914
Frijol G/S	414	1 036	2 213	2 740
Maíz Amarillo Duro	731	2 470	18 031	19 671
Maíz Amiláceo	75	333	2 527	3 304
Maíz Choclo	236	620	2 611	3 566
Menestras	2 590	3 223	7 518	10 440
Papa	15	0	950	835
Piquillo	163	220	1 304	2 429
Trigo	0	0	1 792	1 966
Yuca	6	152	858	1 090
Otros	864	1 278	6 043	8 044
CULTIVOS PERMANENTES	0	0	0	498
Mango	0	0	0	498
Total	5 890	9 703	99 364	114 556

1/ Cifras preliminares

2/ De agosto a julio, toda la campaña

FUENTE: Dirección Regional de Agricultura de Lambayeque

ELABORACION: BCRP, Sede Regional Piura - Dpto. de Estudios Económicos

La producción pecuaria cayó por quinto mes consecutivo; registrando esta vez una tasa negativa del 2,4 por ciento. La producción avícola se mantuvo estancada, mientras que la de carne de vacuno descendió 7,2 puntos porcentuales. Un

factor de incidencia fundamental sigue siendo el encarecimiento de los alimentos para aves, que estaría afectando la viabilidad de numerosos criadores libres (pequeños avicultores).

**CUADRO N° 7
PRODUCCIÓN PECUARIA
(en TM)**

ESPECIES	JULIO			ENERO - JULIO		
	2007	2008	Var %	2007	2008	Var %
Carne de Ave	1 751	1 750	0.0	12 175	12 246	0.6
Carne de Ovino	36	35	-4.3	263	221	-16.0
Carne de Porcino	166	175	5.2	1 144	1 123	-1.9
Carne de Vacuno	287	266	-7.2	1 773	1 724	-2.8
Carne de Caprino	48	44	-9.2	334	262	-21.4
Huevos	276	270	-2.0	1 902	1 901	-0.1
Leche	2 579	2 767	7.3	17 504	18 929	8.1

FUENTE: Dirección Regional de Agricultura de Lambayeque

ELABORACIÓN: BCRP Sede Regional Piura. Dpto de Estudios Económicos

**Gráfico N° 5
PARTICIPACIÓN EN EL VBP PECUARIO
(ENERO - JULIO 2008)**

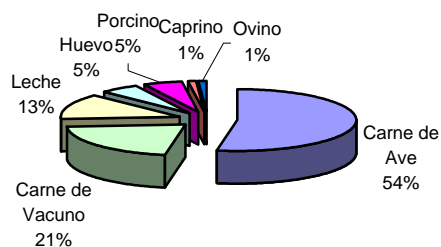

ELABORACIÓN: BCRP Sede Regional Piura. Dpto de Est. Econ.

**Gráfico N° 6
Precio en Granja: Carne de Ave (S/. x kg)**

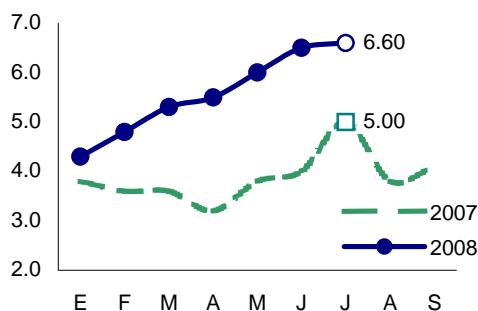

Fuente: DIA - Región Lambayeque Elab.: Est. Econ. BCRP

**Gráfico N° 7
Precio en Granja: Carne de Vacuno (S/. x kg)**

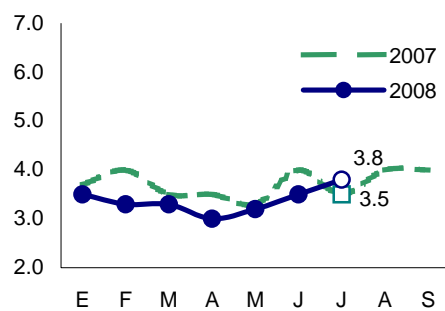

Fuente: DIA - Región Lambayeque Elab.: Est. Econ. BCRP

1.1.2. Producción Pesquera

En julio, la producción pesquera creció 8,7 por ciento en relación con igual mes del año anterior, básicamente por el mayor desembarque de bonito que compensó caídas

en otras especies. Asimismo, en los siete primeros meses del año, el sector mostró un repunte del 46,3 por ciento.

CUADRO N° 8
PRODUCCIÓN PESQUERA
(T.M.B)

ESPECIES	JULIO			ENERO - JULIO		
	2007	2008	Var.% 1/	2007	2008	Var.% 1/
Bonito	12	474	3 846.3	1 082	3 594	232.2
Caballa	253	19	- 92.5	1 399	332	-76.3
Cabrilla	0	0	179.2	31	10	-67.0
Cachema	2	40	1 551.3	241	162	-32.7
Cojinova	1	0	- 93.8	1	0	-91.0
Jurel	6	0	- 99.9	245	33	-86.4
Lenguado	0	0	- 54.5	1	1	4.6
Lisa	253	8	- 96.9	569	634	11.4
Lorna	0	6	1 246.4	32	43	34.3
Raya	6	11	83.2	59	53	-10.3
Sardina	0	0	n.d.	0	0	n.d.
Suco	1	5	244.0	226	235	4.0
Tollo	48	4	- 91.1	268	158	-41.2
Bagre	1	9	1 365.9	16	26	56.8
Otros	184	20	- 89.0	642	327	-49.1
TOTAL			8.7			46.3

1/ Variación en términos reales a precios de 1994

Fuente : Ministerio de la Producción. Dirección Regional de Pesquería - Lambayeque

Elaboración: BCRP Sede Regional Piura. Departamento de Estudios Económicos.

1.1.3. Producción Manufacturera

En el mes bajo análisis, la actividad industrial creció 5,5 por ciento debido a la expansión de los subsectores de manufactura primaria (6,6 por ciento) y no primaria (4,6 por ciento). La recuperación

de la industria azucarera, luego de la caída coyuntural del mes precedente, explica el repunte de la producción primaria, mientras que la mayor molienda de arroz impactó en la actividad no primaria.

CUADRO Nº 9
VALOR BRUTO DE PRODUCCIÓN SECTOR MANUFACTURA
(Variación real 1/)

	JULIO		ENERO - JULIO	
	2007	2008	2007	2008
Manufactura Primaria	44.3	6.6	27.3	31.9
Manufactura no Primaria	4.3	4.6	1.4	-4.1
Total Sector	19.0	5.5	9.1	8.5

1/ Respecto al mismo mes o período del año anterior

FUENTE: Empresas Industriales

ELABORACIÓN: BCRP, Sede Regional Piura - Dpto. de Estudios Económicos

La producción azucarera creció 6,6 por ciento, principalmente debido a la expansión del 68,5 por ciento por parte del ingenio de Pomalca. Este afrontó, en parte, la limitante del mercado interno (con su secuela de menores precios del producto final), a través de exportaciones hacia los EE.UU, aprovechando la cuota otorgada por este país al Perú. Bajo estas

circunstancias, las ventas al exterior de esta empresa representaron la tercera parte de su producción mensual. Por otro lado, Tumán creció marginalmente (2,3 por ciento), mientras que la producción de Agropucalá descendió en 17,0 por ciento, ante el bajo nivel de sacarosa que aún presentan sus cañaverales.

CUADRO Nº 10
PRODUCCIÓN MANUFACTURERA PRIMARIA
(Índice de volumen físico: 1998 = 100)

CIUU - Rama de Actividad	JULIO			ENERO - JULIO		
	2007	2008	Var. %	2007	2008	Var. %
Azúcar	137.0	146.0	6.6	87.1	114.8	31.9
Total	137.0	146.0	6.6	87.1	114.8	31.9

1/ Cifras preliminares

FUENTE: Empresas azucareras de Lambayeque

ELABORACION: BCRP, Sede Regional Piura - Dpto. de Estudios Económicos

Por otro lado, la manufactura no primaria creció 4,6 por ciento durante el mes, merced a la adecuada disponibilidad de materia prima para la molienda de arroz; en efecto, esta actividad mostró un crecimiento del 13,0 por ciento, mientras que el resto de

rubros del subsector descendieron. En particular, las ramas de café soluble, aceite esencial de limón y jugos de frutas se vieron afectadas por una menor dotación de recursos primarios.

CUADRO N° 11
PRODUCCIÓN MANUFACTURERA NO PRIMARIA
(Índice de volumen físico: 1998 = 100)

CIUU - Rama de Actividad	JULIO			ENERO - JULIO		
	2007	2008	Var. %	2007	2008	Var. %
Alimentos y Bebidas						
Arroz envasado	102.7	116.1	13.0	99.1	97.4	-1.7
Café soluble	38.2	32.6	-14.7	35.1	34.4	-1.9
Jugos de Fruta	497.8	211.6	-57.5	322.9	185.5	-42.5
Fideos	74.0	14.4	-80.6	60.6	32.3	-46.6
Insumos químicos						
Aceíte Esencial de Limón	76.2	43.2	-43.3	125.5	126.7	1.0
Cáscara Desh. de Limón	69.6	41.0	-41.1	142.4	133.9	-6.0
Alcohol etílico	44.6	19.5	-56.2	42.7	26.9	-36.9
Total	89.8	93.9	4.6	86.0	82.5	-4.1

1/ Cifras preliminares

FUENTE: Empresas industriales de Lambayeque

ELABORACIÓN: BCRP, Sede Regional Piura - Dpto. de Estudios Económicos

Los precios de exportación del frijol castilla mejoraron en este mes en relación con los registrados en junio último y en julio del año pasado. Por otro lado, los precios de las conservas de pimiento piquillo cayeron respecto a los observados en el mes

anterior, debido a la contracción de los pedidos desde España; sin embargo, las cotizaciones aún se mantienen ligeramente altas respecto a las registradas en el mismo mes del año anterior.

Gráfico N° 8
Precio FOB Conservas de Ají Piquillo (US\$ x kg)

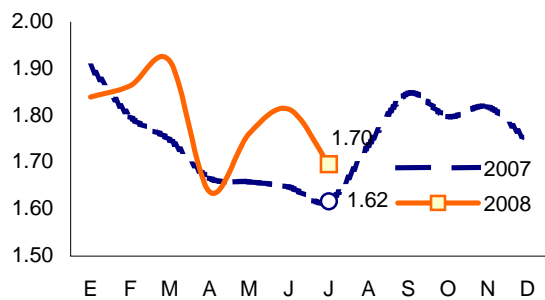

Fuente: ADUANAS Elaboración: BCRP - Sede Regional Piura

Gráfico N° 9
Precio FOB de Frijol Castilla (US\$ x kg.)

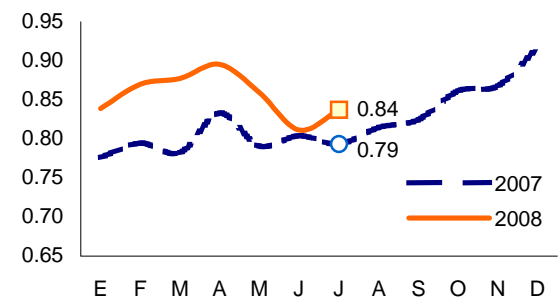

Fuente: ADUANAS Elaboración: BCRP - Sede Regional Piura

1.1.4. Construcción

En julio, el sector de la construcción, medido a través del despacho de cemento, cayó 32,3 por ciento en relación con igual mes del año anterior.

En los siete primeros meses del año, el sector decreció en 10,2 por ciento.

CUADRO N° 12
PRINCIPALES INDICADORES DEL SECTOR CONSTRUCCIÓN

	JULIO			ENERO - JULIO		
	2007	2008	Var %	2007	2008	Var %
Despacho de cemento (tm)	24 958	16 886	-32.3	162 501	145 945	-10.2

† Variación en términos reales

FUENTE : Empresa de Cementos Pacasmayo S.A.A.

ELABORACION : BCRP, Sede Regional Piura. Dpto. de Estudios Económicos.

1.1.5. Electricidad y agua

En julio, la producción de electricidad y agua decreció en 0,6 por ciento con relación a igual mes del año anterior. En particular, se contrajo la generación energética (-4,7 por ciento).

No obstante, en los siete primeros meses del año, la producción del sector creció en 3,7 por ciento respecto de similar período del año pasado.

CUADRO N° 13
PRODUCCIÓN DE ELECTRICIDAD Y AGUA

	JULIO			ENERO - JULIO		
	2007	2008	Var %	2007	2008	Var %
Electricidad (mw h)	7 345	7 000	-4.7	17 739	19 417	9.5
Agua (m3)	4 306 594	4 355 890	1.1	29 755 707	30 602 206	2.8
variacion del sector	3 005 641	2 986 128	-0.6	16 618 998	17 239 165	3.7

† Variación en términos reales

FUENTE : Osinerg

ELABORACION : BCRP, Sede Regional Piura. Dpto. de Estudios Económicos.

1.2. Aspectos Laborales

En julio, el empleo en la ciudad de Chiclayo creció 14,8 por ciento respecto al mismo mes del año anterior; esto se explica por la mayor demanda laboral en los sectores de comercio (25,0 por ciento);

industria (17,4 por ciento); transporte, almacenamiento y comunicaciones (15,6 por ciento); servicios (10,5 por ciento) y extractivo (2,1 por ciento).

GRÁFICO N° 10
CHICLAYO: EMPLEO URBANO
EN EMPRESAS DE 10 A MÁS
TRABAJADORES
(Variación Anual)

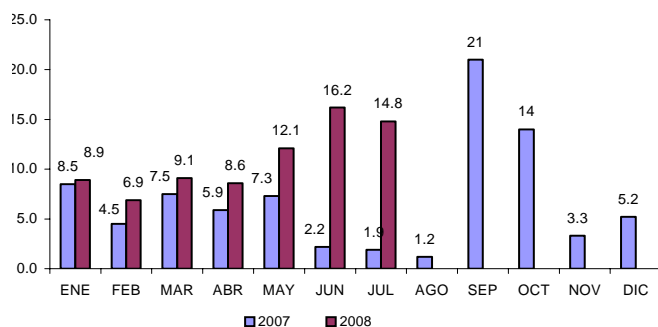

FUENTE: MTPE-Informe Estadístico Mensual

GRÁFICO N° 11
CHICLAYO: EMPLEO FORMAL URBANO,
SEGÚN SECTORES ECONÓMICOS
(Variación Anual)

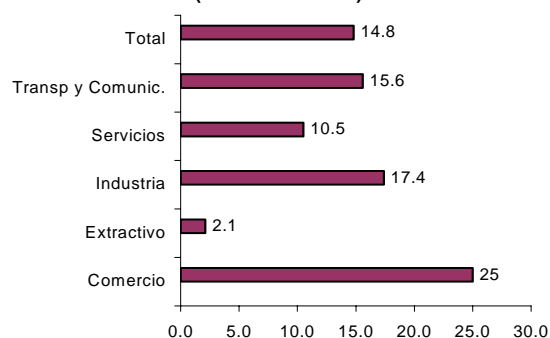

CUADRO N° 14
CIUDAD DE CHICLAYO: DISTRIBUCIÓN Y VARIACIÓN DEL EMPLEO
SEGÚN SECTORES ECONÓMICOS- JULIO 2008

Sectores Económicos	Distribución porcentual al mes de Mayo 2007 1/	Variación mensual 2/	Variación anual 3/
Comercio	14.4	1.3	25.0
Industria	37.9	-2.5	17.4
Extractivo	7.9	-0.9	2.1
Servicios	34.7	1.2	10.5
Transp. Almac. Y Comunic.	5.0	4.4	15.6
Total	100	-0.1	14.8
Total Absoluto	23 595		

1/ Última actualización del marco muestral, la cual se actualiza anualmente.

2/ Variación del empleo del presente mes respecto al mes anterior.

3/ Variación del empleo del presente mes respecto al mismo mes del año anterior

Nota: El Sector Servicios incluye a la subrama Electricidad, Gas y Agua.

Fuente: MTE- DNPEFP. Informe Estadístico Mensual

II. SECTOR EXTERNO

2.1. Exportaciones

En julio, las exportaciones de Lambayeque llegaron a US\$ 25,2 millones, siendo superiores en 33,1 por ciento a las de igual mes del año pasado, en razón a la mayor oferta de productos tradicionales y no tradicionales. En particular, las ventas mensuales de café se incrementaron en 29,9

por ciento y las de frijoles y legumbres, en 33,3 por ciento.

En los siete primeros meses del año, las exportaciones totales registraron un incremento de 25,4 por ciento.

CUADRO N° 15
EXPORTACIONES DEL DEPARTAMENTO DE LAMBAYEQUE
(Valor FOB en miles de US \$)

Ubi / Gru / Sec	JULIO			ENERO - JULIO		
	2007	2008	Var %	2007	2008	Var %
I. Productos Tradicionales	14 377	18 696	30.0	40 933	47 455	15.9
Agropecuario	14 377	18 696	30.0	40 933	47 455	15.9
II. Productos No Tradicionales	4 570	6 530	42.9	33 772	46 245	36.9
Agropecuario	4 471	6 401	43.2	30 848	43 443	40.8
Químico	0	18	n.d.	2 520	2 004	-20.5
Otros	99	111	12.1	404	798	97.5
Total Exportaciones	18 947	25 227	33.1	74 705	93 700	25.4

FUENTE : SUNAT. www.sunat.gob.pe

ELABORACIÓN: BCRP, Sede Regional Piura. Departamento de Estudios Económicos

CUADRO N° 16
EXPORTACIONES DEL DEPARTAMENTO DE LAMBAYEQUE POR PRINCIPALES PRODUCTOS
(Valor FOB en millones de US\$)

	JULIO			ENERO - JULIO		
	2007	2008	var %	2007	2008	var %
Café	14.4	18.7	29.9	40.8	47.4	16.2
Frijoles y otras legumbres	2.4	3.2	33.3	17.3	26.7	54.3
Mangos	0.0	0.0	n.d.	1.7	3.3	94.1
Total	16.8	21.9	30.4	59.8	77.4	29.4

FUENTE : SUNAT. www.sunat.gob.pe

ELABORACIÓN : BCRP, Sede Regional Piura. Dpto. de Estudios Económicos

El aporte relativo de los productos tradicionales fue de 50,6 por ciento frente a 49,4 por ciento de los no tradicionales.

GRAFICO N° 12
ESTRUCTURA DE LAS EXPORTACIONES POR GRUPO DE PRODUCTO

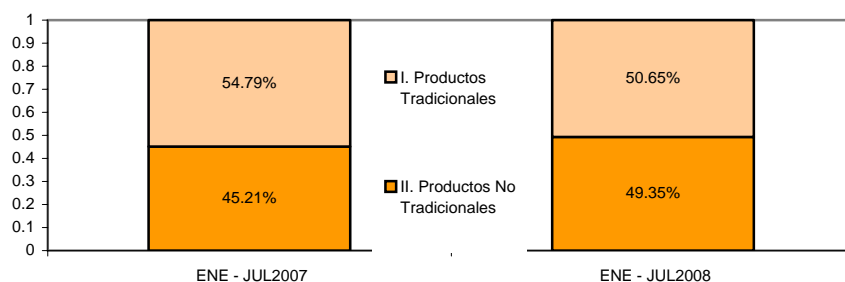

FUENTE :SUNAT. www.sunat.gob.pe

ELABORACIÓN: BCRP, Sede Regional Piura. Dpto.de Estudios Económicos

GRAFICO N° 13
ESTRUCTURA DE LAS EXPORTACIONES POR SECTORES DE ORIGEN

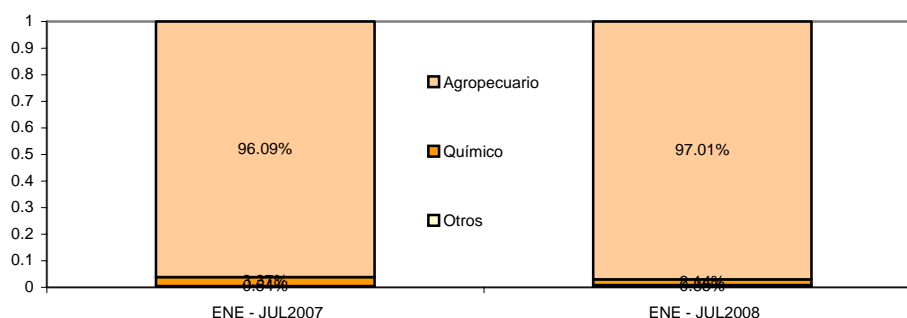

FUENTE: SUNAT. www.sunat.gob.pe
ELABORACION: BCRP, Sede Regional Piura. Dpto. de Estudios Económicos

En el lapso enero-julio del 2008, los principales países de destino presentaron la

siguiente estructura de adquisiciones, según principales productos:

CUADRO N° 17
ESTRUCTURA DE EXPORTACIONES POR PAÍSES DE DESTINO
ENERO- JULIO 2008

País	Principales productos	% del total	Valor FOB (millones \$)	Estructura % por país
Estados Unidos		30.1%	28.2	
	Frijoles y otras legumbres		12.8	45.4%
	Café		9.7	34.4%
	Mangos		1.1	3.9%
	Otros		4.6	16.3%
Alemania		21.3%	20.0	
	Café		19.4	97.0%
	Otros		0.6	3.0%
Bélgica		4.7%	4.4	
	Café		3.8	86.4%
	Otros		0.6	13.6%
Italia		4.5%	4.2	
	Café		3.9	92.9%
	Otros		0.3	7.1%
Países Bajos		4.4%	4.1	
	Mangos		1.3	31.7%
	Jugo de maracuyá		1.1	26.8%
	Frijoles y otras legumbres		0.3	7.3%
	Otros		1.4	34.1%
Suecia		4.3%	4.0	
	Café		3.8	95.0%
	Otros		0.2	4.5%
Otros		30.7%	28.8	
Total		100.0%	93.7	

FUENTE : SUNAT. www.sunat.gob.pe
ELABORACIÓN : BCRP, Sede Regional Piura. Dpto. de Estudios Económicos

En cuanto a los principales productos de exportación del departamento de

Lambayeque, a continuación se consignan los principales países adquirientes:

CUADRO N° 18
EXPORTACIONES DE PRINCIPALES PRODUCTOS POR PAÍSES DE DESTINO

Producto	Principales países de destino	% del total	Valor FOB (millones \$)	Estructura % por producto
Café		50.6%	47.4	
	Alemania		19.4	40.9%
	Estados Unidos		9.7	20.5%
	Suecia		3.8	8.0%
	Bélgica		3.9	8.2%
	Otros		10.6	22.4%
Frijoles y otras legumbres		28.5%	26.7	
	Estados Unidos		12.8	47.9%
	España		2.6	9.7%
	Otros		11.3	42.3%
Mangos		3.5%	3.3	
	Países Bajos		1.3	39.4%
	Estados Unidos		1.1	33.3%
	Islas Vírgenes		0.3	9.1%
	Otros		0.6	18.2%
Otros		17.4%	16.3	
Total		100.0%	93.7	

FUENTE : SUNAT. www.sunat.gob.pe

ELABORACIÓN : BCRP, Sede Regional Piura. Dpto. de Estudios Económicos

III. FINANZAS PÚBLICAS

3.1. Gobierno Central

En julio, los ingresos del Gobierno Central totalizaron S/.21,1 millones, 13,8 por ciento más, en términos reales, de lo recaudado en similar mes de 2007. Este desempeño obedeció a mayores captaciones por impuestos a los ingresos (24,7 por ciento) e

impuesto general a las ventas (6,3 por ciento).

La recaudación, en lo que va del año, bordeó los S/.147,8 millones, siendo mayor en 22,8 por ciento a lo registrado en análogo lapso del año anterior.

CUADRO N° 19
LAMBAYEQUE: INGRESOS CORRIENTES DEL GOBIERNO CENTRAL
(En miles de Nuevos Soles)

	Julio			Enero - Julio		
	2007	2008	Var.% 1/	2007	2008	Var.% 1/
I. INGRESOS TRIBUTARIOS	17 509	21 072	13.8	114 128	147 612	22.9
1. Impuestos a los Ingresos	6 980	9 207	24.7	50 578	65 668	23.3
Personas Naturales	1 561	1 950	18.1	10 905	13 282	15.7
Personas Jurídicas	4 780	6 426	27.1	31 984	39 935	18.6
Regularización	640	831	22.8	7 689	12 450	53.4
2. Impuestos a la Importación	2	1	-55.3	11	9	-23.6
3. Impuesto General a las ventas (IGV)	8 533	9 595	6.3	52 034	65 487	19.6
Operaciones Internas	8 528	9 591	6.3	52 002	61 255	12.0
Operaciones Externas	5	4	-13.3	33	4 233	12138.4
4. Impuesto Selectivo al Consumo (ISC)2/	85	118	30.8	401	2 484	486.8
5. Otros Ingresos tributarios	1 908	2 151	6.6	11 103	13 965	19.4
6. Devoluciones	0	0	0.0	0	0	0.0
II. INGRESOS NO TRIBUTARIOS	25	29	9.3	188	204	2.8
TOTAL	17 534	21 101	13.8	114 317	147 816	22.8

1/ Variación en términos reales

2/ Incluye ISC por operaciones externas

Fuente : Superintendencia Nacional de Administración Tributaria - SUNAT

Elaboración: BCRP, Sede Regional Piura. Departamento de Estudios Económicos

3.2 Gobierno Regional

En julio, los gastos del Gobierno Regional bordearon los S/.36,9 millones, lo que implicó una disminución real del 18,1 por ciento respecto de similar mes del año anterior. Ello radicó en una caída de las inversiones (74,8 por ciento).

En los primeros siete meses del año, el gasto ascendió a S/.283,6 millones, registrando una contracción real del 9,5 por ciento en relación con análogo período del año pasado.

CUADRO N° 20
LAMBAYEQUE: GASTOS DEL GOBIERNO REGIONAL
(En miles de Nuevos Soles)

	Julio			Enero - Julio		
	2007	2008	Var.% 1/	2007	2008	Var.% 1/
GASTOS CORRIENTES	35 523	35 033	-6.8	235 458	231 007	-6.8
Personal y Obligaciones Sociales	22 667	22 353	-6.8	144 901	148 345	-2.7
Obligaciones Previsionales	8 413	8 535	-4.1	52 000	52 038	-4.9
Bienes y Servicios	3 394	3 701	3.1	33 531	25 996	-26.4
Otros Gastos Corrientes	1 049	444	-60.0	5 026	4 628	-12.3
GASTOS DE CAPITAL	7 032	1 832	-75.4	62 147	52 561	-19.9
Inversiones	6 767	1 807	-74.8	61 341	51 511	-20.5
Otros Gastos de Capital	265	25	-91.1	806	1 050	24.2
TOTAL	42 556	36 865	-18.1	297 605	283 568	-9.5

1/ Variación en términos reales

Fuente : Gobierno Regional Lambayeque

Elaboración: BCRP, Sede Regional Piura - Departamento de Estudios Económicos

Los gastos del mes fueron financiados principalmente con Recursos Ordinarios (91,3 por ciento del total); no obstante lo

cual, esta fuente de ingresos se contrajo en 16,3 por ciento.

CUADRO N° 21
LAMBAYEQUE: GASTOS DEL GOBIERNO REGIONAL, POR FUENTE DE FINANCIAMIENTO
(En miles de Nuevos Soles)

	Julio			Enero - Julio		
	2007	2008	Var.% 1/	2007	2008	Var.% 1/
Recursos ordinarios	38 048	33 671	-16.3	233 623	258 686	5.2
Canon y sobrecanon	0	0	-100.0	1	3	286.3
Recursos directamente recaudados	1 673	2 926	65.4	13 930	15 063	2.6
Recursos por Operaciones de Crédito	1 204	20	-98.4	40 998	47	-99.9
Donaciones y transferencias	1 631	248	-85.6	9 053	9 769	2.9
TOTAL	42 556	36 865	-18.1	297 605	283 568	-9.5

1/ Variación en términos reales

Fuente : Gobierno Regional Lambayeque

Elaboración: BCRP, Sede Regional Piura - Departamento de Estudios Económicos

El Presupuesto Institucional Modificado (PIM), que bordea los S/.516,3 millones, muestra, a julio, una ejecución del 54,9 por

ciento, con un avance del 55,9 por ciento en gastos corrientes y del 51,1 en gastos de capital.

IV. MONEDA Y CRÉDITO

4.1. Depósitos del Sistema Financiero

El saldo de depósitos del sistema financiero bordeó los S/.820,8 millones al finalizar el mes bajo análisis. Esto implicó un repunte real del 8,1 por ciento respecto de julio del año anterior, explicado por el incremento de las captaciones de las empresas bancarias (6,8 por ciento) y de las instituciones de micro finanzas (13,0 por ciento).

Los depósitos en moneda nacional fueron los de mayor predominio (62,7 por ciento del total), registrando un crecimiento real del 29,9 por ciento respecto de julio del 2007, mientras que los depósitos en moneda extranjera cayeron en 15,7 puntos porcentuales.

CUADRO N° 22
LAMBAYEQUE: DEPÓSITOS DEL SISTEMA FINANCIERO
(Saldos en miles de nuevos soles)

	JULIO		
	2007	2008	Var.% 1/
Empresas Bancarias	561 171	633 775	6.8
Instituciones de Microfinanzas	156 556	187 067	13.0
Cajas Municipales	125 237	153 627	16.0
Cajas Rurales	31 319	33 440	0.9
Empresas Financieras	0	0	0.0
Total	717 727	820 842	8.1
En M/N	374 229	514 403	29.9
En M/E	343 498	306 438	-15.7

1/ Variación en valores reales

FUENTE : Superintendencia de Banca y Seguros (SBS)

ELABORACIÓN: BCRP, Sede Regional Piura. Departamento de Estudios Económicos

Los depósitos a plazo representaron el 42,2 por ciento del total de captaciones del sistema financiero; siguiendo, en orden de importancia, los ahorros corrientes (35,7

por ciento). No obstante, los depósitos a la vista mostraron un mayor dinamismo, al crecer a una tasa del 19,1 por ciento.

CUADRO N° 23
LAMBAYEQUE: EVOLUCIÓN SEGÚN TIPO DE DEPÓSITOS
(Saldos en miles de nuevos soles)

	JULIO		
	2007	2008	Var.% 1/
Vista	143 637	181 032	19.1
Ahorros	253 446	293 163	9.3
A plazo	320 644	346 647	2.2
Total	717 727	820 842	8.1

1/ Variación en valores reales

FUENTE : Superintendencia de Banca y Seguros (SBS)

ELABORACIÓN: BCRP, Sede Regional Piura. Departamento de Estudios Económicos

El Banco de Crédito es la entidad que registra una mayor participación en el saldo total de depósitos, con una significación del 30,6 por ciento, seguida de los Bancos

Continental (18,6 por ciento) y Scotiabank (11,5 por ciento). En conjunto, estas tres entidades dan cuenta del 60,8 por ciento de las captaciones del sistema.

CUADRO N° 24
LAMBAYEQUE: PARTICIPACIÓN DE LOS DEPÓSITOS
(en %)

	JULIO		
	Miles de S/.	Mes	Acumulado
Crédito	251 342	30.6	30.6
Continental	152 743	18.6	49.2
Scotiabank	94 630	11.5	60.8
Caja Municipal Piura	80 355	9.8	70.5
Interbank	53 424	6.5	77.1
Caja Municipal Trujillo	50 602	6.2	83.2
Interamericano de Finanzas	42 979	5.2	88.5
CRAC Sipán S A	29 400	3.6	92.0
Caja Municipal Sullana	19 601	2.4	94.4
Financiero	16 916	2.1	96.5
Trabajo	8 916	1.1	97.6
Mi Banco	7 262	0.9	98.5
Caja Rural Nor Perú	4 040	0.5	98.9
Falabella	3 921	0.5	99.4
Azteca	1 641	0.2	99.6
CMCP Lima	1 632	0.2	99.8
Caja Municipal Paita	1 436	0.2	100.0
TOTAL	820 842	100.0	

FUENTE : Superintendencia de Banca y Seguros (SBS)

ELABORACIÓN: BCRP, Sede Regional Piura. Departamento de Estudios Económicos

4.2 Créditos del Sistema Financiero

El saldo de créditos ascendió a S/.1 827,8 millones, lo que implicó un incremento del 23,7 por ciento respecto a julio del año pasado. Este desempeño se explica, sobre todo, por mayores colocaciones de las empresas bancarias (22,7 por ciento de

aumento). Un hecho destacable fue la apertura del Banco Ripley en la ciudad de Chiclayo. De otro lado, el porcentaje de solarización de los créditos es del 77,5 por ciento, el cual tiende a incrementarse.

CUADRO N° 25
LAMBAYEQUE: CRÉDITO DEL SISTEMA FINANCIERO
(Saldos en miles de nuevos soles)

	JULIO		
	2007	2008	Var.% 1/
Empresas Bancarias	1 085 070	1 408 263	22.7
Instituciones de Microfinanzas	311 551	411 436	24.8
Cajas Municipales	234 690	321 358	29.4
Cajas Rurales	25 897	29 395	7.3
Edpymes	50 964	60 683	12.6
Empresas Financieras	0	8 055	nd
Total	1 396 621	1 827 755	23.7
En M/N	849 980	1 415 836	57.5
En M/E	546 641	411 919	-28.8

1/ Variación en valores reales

FUENTE : Superintendencia de Banca y Seguros (SBS)

ELABORACIÓN: BCRP, Sede Regional Piura. Departamento de Estudios Económicos

El Banco Continental ostenta la mayor participación (22,4 por ciento) en las colocaciones del sistema, siendo secundado por el Banco de Crédito (20,5 por ciento) y

el Scotiabank (12,8 por ciento). Estas tres entidades, conjuntamente, dan cuenta del 55,7 por ciento de las colocaciones del sistema financiero regional.

CUADRO N° 26
LAMBAYEQUE: PARTICIPACIÓN EN LOS CRÉDITOS
(en %)

	JULIO		
	Miles de S/.	Mes	Acumulado
Continental	409 526	22.4	22.4
Crédito	375 249	20.5	42.9
Scotiabank	233 688	12.8	55.7
Caja Municipal Piura	129 772	7.1	62.8
CMAC Trujillo	122 272	6.7	69.5
Interbank	113 626	6.2	75.7
Financiero	108 638	5.9	81.7
CMAC Sullana	59 787	3.3	84.9
Falabella	52 439	2.9	87.8
Mi Banco	50 676	2.8	90.6
Trabajo	34 528	1.9	92.5
EDPYME Alternativa	33 351	1.8	94.3
Interamericano de Finanzas	27 092	1.5	95.8
CRAC Sipán S A	19 149	1.0	96.8
EDPYME Raíz	16 265	0.9	97.7
CR Nor Perú	10 246	0.6	98.3
Financiera Edyficar	8 055	0.4	98.7
EDPYME Efectiva	6 931	0.4	99.1
CMCP Lima	5 262	0.3	99.4
CMAC Paita	4 265	0.2	99.6
EDPYME Solidaridad	4 135	0.2	99.8
Azteca	2 760	0.2	100.0
Ripley S.A-	41	0.0	100.0
TOTAL	1 827 755	100.0	

FUENTE : Superintendencia de Banca y Seguros (SBS)

ELABORACIÓN: BCRP, Sede Regional Piura. Departamento de Estudios Económicos

Al finalizar julio, el saldo de las colocaciones supera en S/.1 006,9 millones al de depósitos, es decir, en 122,7 por ciento. En cuanto al número de oficinas, éste pasó de 50 a 73, entre julio del 2007 y del 2008.

Por otra parte, el índice de cartera pesada se ubicó en 3,8 por ciento, resultando menor en 0,4 puntos porcentuales al de julio del año anterior.

CUADRO N° 27
LAMBAYEQUE: MOROSIDAD EN EL SISTEMA FINANCIERO1/
(En % de las colocaciones brutas)

	JULIO		
	2007	2008	Var.% 1/
Empresas Bancarias	4.2	3.7	-0.6
Instituciones de Microfinanzas	3.8	4.0	0.2
Cajas Municipales	2.7	3.7	1.0
Cajas Rurales	5.9	5.3	-0.6
Edpymes	11.2	11.2	0.0
Total	4.2	3.8	-0.4

1/ Cartera pesada= créditos vencidos + créditos en cobranza judicial / colocaciones brutas

FUENTE : Instituciones Financieras

ELABORACIÓN: BCRP, Sede Regional Piura. Departamento de Estudios Económicos

4.3 Crédito a la pequeña y microempresa

El crédito otorgado a la pequeña y microempresa acumuló, en julio, un saldo de S/.470,2 millones; 27,4 por ciento

mayor, en términos reales, respecto al mismo mes del año anterior.

CUADRO N° 28
CRÉDITO OTORGADO A LA PEQUEÑA Y MICROEMPRESA
(Saldos en miles de nuevos soles)

	JULIO		
	2007	2008	Var.% 1/
Instituciones Financieras	342 817	470 168	27.4
Mi Banco	31 266	50 676	53.2
CMAC Sullana	34 584	59 787	63.4
CMCP Lima	6 199	5 262	-19.8
CMAC Piura	100 418	129 772	22.2
CMAC Paita	0	4 265	nd
CMAC Trujillo	93 489	122 272	23.6
CAJA Nor Perú	8 411	10 246	15.2
CRAC Sipán S A	17 486	19 149	3.5
EDPYME Edyficar*	0	8 055	nd
EDPYME Raíz	12 356	16 265	24.4
EDPYME Solidaridad	3 979	4 135	-1.8
EDPYME Efectiva	12 782	6 931	-48.7
EDPYME Alternativa	21 847	33 351	44.3
Instituciones No Financieras	nd	nd	nd
TOTAL	342 817	470 168	27.4

1/ Variación en valores reales

* Convertida en Financiera desde marzo 2008.

FUENTE : Superintendencia de Banca y Seguros (SBS)

ELABORACIÓN: BCRP, Sede Regional Piura. Departamento de Estudios Económicos

INFORMACIÓN ESTADÍSTICA MENSUAL

ANEXO 1

LAMBAYEQUE: PRODUCCIÓN AGROPECUARIA
(TM)

	2007						2007	2008							
	JUL	AGO	SET	OCT	NOV	DIC	ENE-DIC	ENE	FEB	MAR	ABR	MAY	JUN		JUL
AGRICOLA															AGRICOLA
Algodón	262	52	3 849	5	0	0	59 238	0	0	0	10 247	8 678	3 705	987	Algodón
Arroz	50 831	216	500	0	180	1 810	913 103	10 261	9 135	28	987	101 811	209 518	65 098	Arroz
Café	66	58	54	15	13	0	441	0	11	5	10	115	138	134	Café
Camote	618	365	915	4 793	3 896	2 453	16 841	1 370	1 772	1 172	1 274	1 149	712	893	Camote
Frijol caupi	117	649	632	291	334	377	3 597	225	33	201	120	161	328	800	Frijol caupi
Frijol grano seco	28	40	254	657	537	186	2 083	72	77	49	72	25	15	147	Frijol grano seco
Frijol palo verde	293	360	359	457	284	275	2 415	118	34	0	4	11	46	265	Frijol palo verde
Limón	4 255	4 170	3 108	2 757	3 068	2 693	55 367	2 451	3 612	3 780	5 140	5 410	4 912	4 710	Limón
Maíz amiláceo	432	474	425	188	355	156	4 669	112	165	502	652	674	436	693	Maíz amiláceo
Maíz amarillo duro	7 799	7 360	14 020	27 665	9 082	4 002	92 381	2 208	2 219	4 012	5 644	5 868	5 039	8 431	Maíz amarillo duro
Maíz choclo	2 901	3 012	2 395	767	1 648	2 415	25 445	2 523	2 218	1 439	1 945	3 125	2 266	2 964	Maíz choclo
Papa	400	320	1 695	810	580	0	7 000	180	972	250	225	0	0	0	Papa
Páprika								395	310	632	0	0	250	0	Páprika
Piquillo								6 788	4 341	5 265	2 266	1 202	3 157	0	Piquillo
Trigo	500	836	92	0	0	3	2 081	0	0	0	0	0	275	438	Trigo
Yuca	330	655	576	1 440	565	1 456	7 387	402	171	1 514	1 655	935	0	501	Yuca
Mango	0	0	0	0	0	703	13 180	4 093	19 310	15 296	0	0	0	0	Mango
Maracuyá	600	813	766	723	767	776	7 942	1 208	1 456	535	629	632	472	438	Maracuyá
Caña de azúcar*	216 162	231 469	223 144	245 697	176 794	230 511	2119 948	206 507	165 719	168 952	169 390	159 267	189 640	247 057	Caña de azúcar*
PECUARIO															PECUARIO
Carne de ave	1 751	1 748	1 750	1 755	1 758	1 769	20 955	1 763	1 776	1 754	1 745	1 707	1 750	1 750	Carne de ave
Carne de caprino	48	51	46	44	46	43	564	37	30	27	39	44	41	44	Carne de caprino
Carne de ovino	36	42	41	40	37	41	464	35	33	27	28	32	32	35	Carne de ovino
Carne de porcino	166	182	176	169	170	182	2 022	155	152	133	161	179	167	175	Carne de porcino
Carne de vacuno	287	272	282	298	296	250	3 541	255	251	203	261	248	240	266	Carne de vacuno
Huevos	276	274	275	277	278	281	3 288	278	276	267	268	270	271	270	Huevos
Leche	2 579	2 644	2 685	2 689	2 726	2 732	30 980	2 695	2 681	2 643	2 681	2 702	2 760	2 767	Leche

FUENTE : Ministerio de Agricultura - Región Lambayeque

ELABORACIÓN : Departamento de Estudios Económicos BCRP - Sede Regional de Piura

ANEXO 2

LAMBAYEQUE: COSECHAS
(Has)

CULTIVOS	2007						2007	2008						
	JUL	AGO	SET	OCT	NOV	DIC	ENE-DIC	ENE	FEB	MAR	ABR	MAY	JUN	JUL
Algodón	0	0	0	0	0	10498	10 498	0	0	0	0	0	0	0
Arroz	5982	28	55	0	20	340	41 659	1 671	1 212	4	110	10 537	23 540	7 267
Frijol Caupi	115	538	286	268	428	320	2 968	169	22	183	138			626
Maíz Amarillo Duro	1671	1244	2417	5251	1829	792	17 404	367	411	729	905	1 058	877	1 627
Maíz Amiláceo	211	225	200	86	200	64	2 450	52	95	281	427			477
Maíz Choclo	315	343	263	66	172	305	2 893	241	289	176	230			329
Papa	50	40	220	110	85	0	950	30	165	50	50			0
Trigo	520	552	100	0	0	3	1 795	0	0	0	0			550
Caña de Azúcar	2526	2138	2098	2303	1996	2304	20 106	1 545	1 271	1 401	1 242	913	1 377	1 834
TOTAL	11 390	5 108	5 639	8 084	4 730	14 626	100 723	4 075	3 465	2 824	3 102	12 508	25 794	12 710

FUENTE : Ministerio de Agricultura - Región Lambayeque.

ELABORACIÓN: Departamento de Estudios Económicos BCRP - Sede Regional Piura

ANEXO 3

**LAMBAYEQUE: AREA SEMBRADA
(Has)**

CULTIVOS	2007						2007	2008						
	JUL	AGO	SET	OCT	NOV	DIC	ENE-DIC	ENE	FEB	MAR	ABR	MAY	JUN	JUL
Algodón	0	0	48	30	8101	3213	12 816	842	12	0	0	0	0	0
Arroz	360	1426	1461	0	0	108	41 233	16 000	24 086	1 732	0	0	0	0
Frijol Caupí	436	81	200	95	161	146	3 160	191	149	563	475	274	208	371
Frijol G/S	414	130	110	100	135	50	1 970	100	80	15	130	87	682	1 036
Maíz Amarillo Duro	731	372	318	427	928	1276	18 187	1 167	1 457	2 902	3 967	2 404	1 782	2 470
Maíz Amiláceo	75	79	107	289	540	389	2 930	317	337	314	192	208	197	333
Maiz Choclo	236	274	303	226	239	186	3 043	215	243	278	299	308	320	620
Menestras	2590													3 223
Papa	15	115	150	80	80	50	1 030	0	0	0	50	160	661	0
Páprika	122													84
Piquillo	163													220
Trigo	0	0	0	0	0	0	1 692	450	650	490	375	0	1	0
Yuca	6	31	40	63	136	60	927	187	108	87	53	77	72	152
Limón	0	0	0	0	0	0	0	0	0	0	0	0	0	0
Mango	0	0	0	0	1	0	1	0	0	0	0	0	0	0
TOTAL	5148	2508	2737	1310	10321	5478	86 989	19 469	27 122	6 381	5 541	3 518	3 923	8 509

FUENTE: Dirección Regional de Agricultura de Lambayeque

ELABORACIÓN: BCRP, Sede Regional Piura - Dpto. de Estudios Económicos

ANEXO 4

LAMBAYEQUE: PRODUCCIÓN PESQUERA
(T.M.)

	2007						2007	2008							
	JUL	AGO	SET	OCT	NOV	DIC	ENE-DIC	ENE	FEB	MAR	ABR	MAY	JUN	JUL	
BONITO	12	0	0	0	0	0	1 082	787	507	1 367	348	90	20	474	BONITO
CABALLA	253	0	0	0	1	2	1 401	0	196	0	102	0	15	19	CABALLA
CABRILLA	0	0	1	2	3	11	48	8	1	0	1	0	0	0	CABRILLA
CACHEMA	2	1	2	6	19	9	281	10	28	12	18	2	52	40	CACHEMA
COJINOVA	1	0	0	0	1	8	9	0	0	0	0	0	0	0	COJINOVA
JUREL	6	3	0	0	0	12	263	5	0	0	28	0	0	0	JUREL
LENGUADO	0	0	0	1	1	0	3	0	0	0	0	0	0	0	LENGUADO
LISA	253	258	133	51	147	132	1 547	150	367	14	66	24	5	8	LISA
LORNA	0	0	22	13	8	36	110	9	15	5	8	0	0	6	LORNA
RAYA	6	12	3	8	6	10	110	7	6	6	5	8	10	11	RAYA
SARDINA	0	0	0	0	0	0	0	0	0	0	0	0	0	0	SARDINA
SUCO	1	1	2	10	17	34	291	109	46	16	53	4	1	5	SUCO
TOLLO	48	21	5	20	7	7	347	27	67	23	20	7	9	4	TOLLO
BAGRE	1	11	2	4	3	0	46	3	3	0	2	4	4	9	BAGRE
OTROS	184	225	203	156	47	42	1 540	87	34	155	7	10	14	20	OTROS
TOTAL	766	533	372	270	259	303	7 080	1 204	1 270	1 598	658	149	130	596	TOTAL

FUENTE : Dirección del Ministerio de Pesquería Lambayeque

ELABORACION: BCRP. Sede Regional Piura. Departamento de Estudios Económicos

ANEXO 5

LAMBAYEQUE: PRODUCCIÓN MANUFACTURERA
(Índice de volumen físico : 1998 = 100)

DESCRIPCIÓN	2007						2007	2008						DESCRIPCIÓN	
	JUL	AGO	SET	OCT	NOV	DIC	ENE-DIC	ENE	FEB	MAR	ABR	MAY	JUN		JUL
Manufactura Primaria	137.0	146.2	155.1	162.7	125.7	164.1	113.6	142.8	104.1	107.9	96.6	97.7	107.4	146.0	Manufactura Primaria
Azúcar	137.0	146.2	155.1	162.7	125.7	164.1	113.6	142.8	104.1	107.9	96.6	97.7	107.4	146.0	Azúcar
Manufactura No Primaria	89.8	89.7	91.0	87.3	88.0	67.8	85.5	93.6	85.5	65.7	76.6	90.3	75.7	93.9	Manufactura No Primaria
Arroz envasado	102.7	110.4	113.3	101.4	105.7	79.7	100.3	112.7	98.8	74.9	90.2	103.4	89.9	116.1	Arroz envasado
Café soluble	38.2	16.2	21.2	44.5	38.1	35.8	33.4	26.3	30.0	35.3	35.8	48.3	32.4	32.6	Café soluble
Maracuyá en jugo	497.8	509.1	304.2	694.4	230.2	0.0	333.2	112.7	533.5	247.9	32.2	80.5	247.9	211.6	Maracuyá en jugo
Fideos	74.0	45.4	24.9	19.6	26.0	23.8	47.0	34.7	59.5	29.9	32.1	41.7	14.2	14.4	Fideos
Aceite esencial de limón	76.2	38.9	36.7	21.9	26.8	48.6	87.6	209.0	145.7	100.3	93.6	175.0	120.3	43.2	Aceite esencial de limón
Cáscara de limón deshidrat.	69.6	35.8	34.0	23.4	23.1	45.8	96.6	222.3	158.7	96.9	96.9	194.7	126.6	41.0	Cáscara de limón deshidrat.
Alcohol etílico	44.6	47.5	40.0	46.2	39.7	39.1	42.6	37.1	21.9	25.1	32.9	32.1	21.1	19.5	Alcohol etílico
TOTAL	106.1	109.3	113.2	113.4	101.0	101.1	95.2	110.6	91.9	80.3	83.5	92.9	86.7	112.0	TOTAL

FUENTE: ENCUESTA A EMPRESAS INDUSTRIALES

ELABORACIÓN: Departamento de Estudios Económicos – BCRP Sede Regional Piura

ANEXO 6

LAMBAYEQUE: PRODUCCIÓN MANUFACTURERA
(Variación Porcentual)

DESCRIPCIÓN	2007						2007	2008						DESCRIPCIÓN	
	JUL	AGO	SET	OCT	NOV	DIC	ENE-DIC	ENE	FEB	MAR	ABR	MAY	JUN		JUL
Manufactura Primaria	40.6	14.8	60.8	11.9	-15.0	23.1	20.7	61.0	38.5	123.9	111.1	20.8	-19.8	6.6	Manufactura Primaria
Azúcar	40.6	14.8	60.8	11.9	-15.0	23.1	20.7	61.0	38.5	123.9	111.1	20.8	-19.8	6.6	Azúcar
Manufactura No Primaria	4.3	19.6	14.5	38.8	8.1	-16.2	5.4	7.8	21.1	-26.5	-13.0	2.7	-15.7	4.6	Manufactura No Primaria
Arroz envasado	3.3	22.0	13.8	36.6	6.8	-19.3	3.4	11.3	24.8	-28.4	-10.2	1.3	-13.1	13.0	Arroz envasado
Café soluble	7.4	-5.0	12.8	61.3	94.3	71.9	39.9	-4.0	27.9	28.5	-17.2	23.6	-30.3	-14.7	Café soluble
Maracuyá en jugo	60.2	135.5	104.3	323.0	15.7	-100.0	74.0	-49.1	121.0	-40.4	-88.9	-78.0	8.3	-57.5	Maracuyá en jugo
Fideos	11.9	-29.5	17.6	-36.6	-50.3	-26.5	-9.0	-45.5	-1.6	-55.0	-53.9	-11.6	-67.0	-80.6	Fideos
Aceite esencial de limón	8.3	36.4	765.0	27.2	-19.2	-20.3	6.6	21.1	-35.5	-20.0	28.3	96.9	3.5	-43.3	Aceite esencial de limón
Cáscara de limón deshidrat.	-5.6	37.8	244.7	44.6	-33.3	-35.6	6.8	10.7	-41.7	-34.4	-0.6	93.3	16.6	-41.1	Cáscara de limón deshidrat.
Alcohol etílico	-24.9	-2.7	-23.7	-1.6	-32.1	-18.6	-12.2	-19.2	-56.6	-40.2	12.1	-27.1	-50.4	-56.2	Alcohol etílico
TOTAL	25.4	17.3	32.6	24.0	-3.2	2.1	11.2	26.4	27.3	6.9	13.8	8.6	-17.5	5.5	TOTAL

FUENTE: ENCUESTA A EMPRESAS INDUSTRIALES

ELABORACIÓN: Departamento de Estudios Económicos – BCRP Sede Regional Piura

ANEXO 7

**EMPLEO FORMAL URBANO EN EMPRESAS DE 10 Y MÁS TRABAJADORES
EN LA CIUDAD DE LAMBAYEQUE POR SECTORES ECONÓMICOS**

(Variación porcentual con respecto al mismo mes año anterior)

AÑO	MES	Comercio	Extractivo	Industria	Servicios	Transp y Comunic.	Total
2006	SEP	12	3	11	9	3	9
	OCT	4	3	11	11	2	9
	NOV	3	2	11	10	4	8
	DIC	7	5	13	10	4	10
2007	ENE	13	5	13	3	4	9
	FEB	12	2	7	-2	5	5
	MAR	15	-1	8	7	4	8
	ABR	15	0	6	5	8	6
	MAY	17	-2	8	6	8	7
	JUN	15	-2	-3	1	18	2
	JUL	17	1	-6	4	6	2
	AGO	16	2	-9	6	29	1
	SEP	21	1	-6	5	4	21
	OCT	15	13	33	24	5	14
	NOV	25	9	-5	3	4	3
	DIC	23	7	-2	6	5	5
2008	ENE	21	2	-3	26	9	9
	FEB	24	10	-3	14	14	7
	MAR	26	12	3	9	16	9
	ABR	26	10	7	2	10	9
	MAY	27	10	11	8	13	12
	JUN	25	6	20	12	11	16
	JUL	25	2	17	11	16	15

FUENTE: MTPE-DNPEFP- Encuesta Nacional de Variación Mensual del Empleo en empresas de 10 y más trabajadores de la actividad privada.

ELABORACION: BCRP. Sede Regional Piura. Departamento de Estudios Económicos

Nota: La información corresponde al primer día de cada mes.

ANEXO 8

LAMBAYEQUE: EXPORTACIONES FOB POR GRUPOS DE PRODUCTO 1/
(US\$)

TIPO	2007						2007	2008						
	JUL	AGO	SET	OCT	NOV	DIC	ENE-DIC	ENE	FEB	MAR	ABR	MAY	JUN	JUL
I. PRODUCTOS TRADICIONALES	14 377	20 436	17 829	14 376	11 012	19 699	124 285	4 317	4 112	2 727	1 058	5 676	10 761	18 696
Agrícolas	14 377	20 436	17 829	14 376	11 012	19 699	124 285	4 317	4 112	2 727	1 058	5 676	10 761	18 696
II. PRODUCTOS NO TRADICIONALES	4 570	8 181	7 850	6 243	8 188	9 445	73 679	7 984	7 903	5 889	6 227	5 135	6 440	6 530
Agropecuarios	4 471	7 799	7 730	5 824	7 929	8 429	68 560	7 968	7 386	5 877	5 111	5 114	5 450	6 401
Químicos	0	374	0	352	60	333	3 639	0	338	1	684	0	962	18
Otros Productos No Tradicionales	99	8	120	67	198	684	1 481	17	179	11	432	21	28	111
TOTAL EXPORTACIONES	18 947	28 617	25 679	20 618	19 200	29 144	197 964	12 302	12 015	8 617	7 285	10 811	17 202	25 227

1/ Cifras preliminares

FUENTE : SUNAT. www.sunat.gob.pe

ELABORACIÓN: BCRP, Sede Regional Piura, Departamento de Estudios Económicos

ANEXO 9

LAMBAYEQUE: EXPORTACIONES DE PRODUCTOS TRADICIONALES 1/
(Miles de US\$)

TIPO	2007						2007	2008						TIPO	
	JUL	AGO	SET	OCT	NOV	DIC	ENE-DIC	ENE	FEB	MAR	ABR	MAY	JUN		JUL
AGRICOLAS	14 377	20 436	17 829	14 376	11 012	19 699	124 285	4 317	4 112	2 727	1 058	5 676	10 761	18 696	AGRICOLAS
Azúcar															Azúcar
Volúmen (TM)	191	136	0	0	0	0	1 283	0	0	0	0	0	119	150	Volúmen (TM)
Valor(Miles US\$)	15	11	0		0	0	104	0	0	0	0	0	10	14	Valor(Miles US\$)
Café															Café
Volúmen (TM)	5 838	8 175	7 026	5 712	4 189	7 547	49 480	1 531	1 268	772	326	1 929	3 602	6 238	Volúmen (TM)
Valor(Miles US\$)	14 362	20 425	17 829	14 376	11 012	19 699	124 180	4 317	4 112	2 727	1 058	5 676	10 752	18 683	Valor(Miles US\$)
TOTAL	14 377	20 436	17 829	14 376	11 012	19 699	124 285	4 317	4 112	2 727	1 058	5 676	10 761	18 696	TOTAL

1/ Cifras preliminares

FUENTE: SUNAT www.sunat.gob.pe

ELABORACIÓN: BCRP, Sede Regional Piura. Departamento de Estudios Económicos

ANEXO 10

LAMBAYEQUE: EXPORTACIONES DE PRODUCTOS NO TRADICIONALES 1/
(Miles de US\$)

TIPO	2007						2007	2008						
	JUL	AGO	SET	OCT	NOV	DIC	ENE-DIC	ENE	FEB	MAR	ABR	MAY	JUN	JUL
AGROPECUARIOS	4 471	7 799	7 730	5 824	7 929	8 429	68 560	7 968	7 386	5 877	5 111	5 114	5 450	6 401
Cereales y sus preparaciones	25	22	56	17	3	24	218	1	134	98	41	95	450	1,856
Frutas	997	849	565	537	1 018	1 599	12 270	1 946	2 228	1 201	1 052	588	765	516
Bananas	1	1	0	0	0	0	162	46	43	1	49	1	0	12
Corteza de Limón	100	72	29	43	14	8	1,471	182	246	248	262	195	259	0
Jugos de frutas	643	445	389	202	255	181	4,594	117	673	175	216	88	0	191
Mangos	0	0	1	1	154	572	986	667	550	401	252	146	194	50
Palmitos	0	73	0	37	0	76	293	0	0	0	0	0	0	0
Paltas	2	3	7	9	8	4	66	0	0	0	0	2	2	2
Resto	252	255	139	244	587	758	4,700	933	715	376	272	157	310	261
Legumbres	2 367	5 208	5 891	4 967	5 900	5 937	45 247	5 070	4 119	3 767	3 368	3 916	3 247	3 163
Alcachofas	0	0	0	0	42	41	83	64	89	0	3	3	0	12
Cebolla	4	377	841	159	130	0	1,511	0	0	0	0	0	0	0
Esparragos	34	62	89	27	33	78	610	56	105	0	95	2	44	29
Frijoles	1,306	2,427	1,751	1,556	2,050	2,265	17,597	1,635	1,055	715	902	923	884	1,315
Pallares	19	0	76	60	142	214	881	132	214	202	43	0	10	25
Resto de legumbres	1,004	2,343	3,134	3,165	3,503	3,339	24,565	3,183	2,657	2,850	2,326	2,987	2,308	1,782
Vegetales diversos	429	516	383	105	251	257	4,112	281	191	178	349	192	142	337
Resto de Productos agropecuaric	0	0	1	0	0	0	2	0	0	2	0	0	0	2
Té, café, cacao y escencias	653	1,203	833	198	757	612	6,710	670	714	632	301	323	846	526
Pesqueros	0	0	0	0	114	34	265	0	118	0	14	0	7	69
Pota					114	34	175	0	0	0	0	0	0	40
Resto de Crustáceos									0	0	14	0	0	0
Pescado congelado							78		0	0	0	0	0	0
Pescado Seco												0	7	30
Preparaciones y Conservas							13		118	0	0	0	0	0
Maderas y Papeles			6	0	1	0	10	0	0	1	23	0	0	0
Metal-mecánico	54		4	1	62	0	126	3	2	0	0	0	10	37
MINERIA NO METALICA	4	8	20	26	7	8	126	8	16	7	182	16	11	3
QUÍMICOS	0	374	0	352	60	333	3,639	0	338	1	684	0	962	18
Otros No Tradicionales	4		73	15	3	0	101	5	42	3	187	1	0	0
Sidero-metalúrgico y joyería			1	15	1	0	17	1	0	0	26	2	0	0
Textil	37		16	10	11	642	835	0	0	1	0	1	0	2
TOTAL	4 570	8 181	7 850	6 243	8 188	9 445	73 679	7 984	7 903	5 890	6 227	5 135	6 440	6 531

1/Cifras preliminares

FUENTE: SUNAT. www.sunat.gob.pe

ELABORACIÓN: BCRP, Sede Regional Piura. Departamento de Estudios Económicos

ANEXO 11

LAMBAYEQUE: EXPORTACIONES FOB POR BLOQUE ECONÓMICO Y PAISES
(US\$)

BLOQUE ECONOMICO	2007						2007	2008						
	JUL	AGO	SET	OCT	NOV	DIC	ENE-DIC	ENE	FEB	MAR	ABR	MAY	JUN	JUL
I. AMÉRICA	8 441 090	11 275 757	11 055 492	7 425 179	9 257 667	17 598 957	87 601 513	7 041 416	5 246 242	3 899 951	4 491 513	5 231 815	7 360 242	8 182 104
TLCAN	7 431 013	9 907 476	9 891 361	6 508 024	7 968 140	15 441 198	74 899 584	5 662 885	4 116 261	2 809 596	3 023 710	4 317 311	6 325 073	5 215 295
Canadá	392 409	421 810	386 670	339 545	619 583	685 601	4 450 144	362 031	184 211	238 029	274 824	574 531	670 608	445 338
Estados Unidos	6 926 633	9 379 055	9 393 467	5 875 272	7 133 447	14 575 800	68 728 275	5 252 800	3 636 606	2 540 068	2 748 886	3 696 064	5 590 158	4 723 341
México	111 971	106 612	111 224	293 206	215 110	179 797	1 721 165	48 055	295 445	31 500		46 716	64 307	46 616
CAN	167 226	136 477	239 343	59 945	75 044	648 048	3 222 414	229 944	61 294	45 788	509 392	16 285	424 612	1 840 629
Bolivia	75 000		84 000				276 500					0		20 254
Colombia			53 550		66 654		120 204	28 000	0	39 660	91 700	0	393 884	1 767 391
Ecuador	92 226	136 477	15 100	19 260		7 418	1 958 976	122 156	61 294	6 128	17 192	16 285	30 727	52 984
Venezuela			86 693	40 685	8 390	640 630	866 734	79 788	0		400 500			
MERCOSUR	0	0	149 040	51 233	44 512	179 413	646 232	300 635	192 763	97 031	45 156	172 460	73 886	150 579
Argentina				51 233			148 764	257 111	149 723	97 031		172 460	50 981	150 579
Brasil			149 040				405 677	43 524	43 040		45 156			
Paraguay							29 368							
Uruguay					44 512		62 423						22 905	
CHILE	403 425	422 205	249 907	143 730	211 835	234 647	2 392 429	326 595	209 591	114 787	313 634	209 833	152 017	357 556
RESTO DE AMÉRICA	439 425	809 599	525 842	662 248	958 136	1 095 650	6 440 854	521 356	666 333	832 748	599 621	515 926	384 655	618 045
II. EUROPA	9 146 545	15 774 079	12 646 356	11 535 769	7 554 683	9 929 309	94 277 496	4 074 414	5 782 336	4 211 061	2 067 423	4 575 490	8 791 635	15 027 539
UNIÓN EUROPEA	9 146 545	15 774 079	12 589 430	11 454 227	7 483 971	9 842 203	93 963 992	4 074 414	5 782 336	4 211 061	2 067 423	4 575 490	8 674 383	14 927 684
Alemania	4 685 741	6 326 101	6 975 711	5 200 109	2 036 232	3 269 455	37 184 392	947 207	1 873 956	1 342 452	250 368	2 248 122	4 334 789	8 897 172
Bélgica	367 752	2 106 282	2 197 353	1 575 264	1 042 324	1 354 277	12 840 045	302 412	548 384	282 368	181 563	605 249	511 988	1 967 468
España	146 692	1 254 356	1 542 590	1 875 260	1 582 502	2 399 800	11 859 109	659 818	841 247	734 435	464 277	439 500	513 284	180 985
Francia	152 550	736 269	304 488	517 379	60 332	269 142	3 591 014	89 987	122 653	42 615	17 478	19 166	54 620	47 808
Italia	1 282 271	738 574	69 578	26 290	506 944	88 733	2 999 548		159 462	480 090	179 369	47 438	1 368 576	2 001 318
Países Bajos	730 675	2 022 682	574 841	997 524	1 195 348	1 172 884	11 035 492	933 848	957 912	420 800	595 416	255 785	459 584	526 318
Resto de Unión Europea	1 737 651	2 469 912	923 439	1 262 401	1 060 291	1 287 913	14 289 848	1 141 142	1 215 650	698 444	378 953	872 983	1 431 541	701 671
SUIZA	43 213	119 902	1 430				164 545		63 071	209 857		87 246		604 943
RESTO DE EUROPA			56 926	81 542	70 712	87 106	313 504						117 252	99 855
III. ASIA	1 115 655	1 310 389	1 819 267	1 409 091	2 244 874	1 398 248	13 841 434	847 220	798 417	248 274	591 521	914 523	881 848	1 765 032
China							104 463							21 552
Corea del Sur					289 847	274 523	577 181							759 237
Japón	263 226	241 296	303 182	224 278	345 603	20 190	2 531 331	128 891	108 060	73 382	75 606	496 772	436 178	163 032
Resto de Asia	852 428	1 069 093	1 516 085	1 184 813	1 609 424	1 103 535	10 628 459	718 329	690 356	174 892	515 914	417 751	445 671	821 212
IV. AFRICA	54 921	10 567	2 659	10 517	10 517		234 033		96 875	4 955				
V. OCEANÍA	189 270	246 720	155 413	237 892	132 196	217 957	2 009 846	338 662	90 850	253 281	134 342	89 181	168 260	252 048
TOTAL	18 947 480	28 617 511	25 679 187	20 618 448	19 199 936	29 144 470	197 964 322	12 301 712	12 014 719	8 617 522	7 284 799	10 811 008	17 201 985	25 226 723

1/ Cifras preliminares

FUENTE: SUNAT. www.sunat.gob.pe

ELABORACION: BCRP. Sede Regional Piura. Departamento de Estudios Económicos

ANEXO 12

LAMBAYEQUE: INGRESOS CORRIENTES DEL GOBIERNO CENTRAL 1/
(Miles de nuevos soles)

	2007						2007	2008						
	JUL	AGO	SET	OCT	NOV	DIC	ENE-DIC	ENE	FEB	MAR	ABR	MAY	JUN	JUL
I. Ingresos Tributarios	17 509	16 358	14 728	23 381	16 344	17 692	202 545	21 905	17 731	21 954	19 435	24 029	21 486	21 072
1. Impuesto a la Renta	6 980	6 663	6 390	6 111	6 526	7 996	84 263	8 782	7 694	12 233	9 601	9 171	8 980	9 207
. Personas Naturales	1 561	1 556	1 613	1 519	1 600	1 767	18 961	2 191	1 611	1 726	2 163	1 821	1 821	1 950
. Personas Jurídicas	4 780	4 515	4 499	4 467	4 738	5 392	55 595	6 420	5 779	5 714	4 873	4 894	5 829	6 426
. Regularización	640	592	278	125	188	837	9 708	171	304	4 793	2 565	2 456	1 330	831
2. Impuesto a la Importación	2	2	1	1	2	2	19	3		1	1		2	1
3. Impuesto a la Prod. y Cons.	8 618	8 059	6 548	15 277	7 785	7 722	97 826	11 718	8 763	8 018	6 984	12 668	10 108	9 713
I.G.V.	8 533	7 934	6 441	11 269	7 506	7 597	92 781	11 555	8 597	7 912	6 925	10 958	9 946	9 595
. Operaciones Internas	8 528	7 927	6 438	7 217	7 283	7 593	88 459	11 544	8 594	7 907	6 919	7 225	9 475	9 591
. Operaciones Externas	5	7	3	4 052	223	4	4 322	11	3	4	6	3 733	471	4
I.S.C.	85	125	107	4 008	279	125	5 045	163	166	107	59	1 710	162	118
4. Otros	1 908	1 635	1 790	1 991	2 031	1 972	20 437	1 402	1 274	1 701	2 849	2 190	2 397	2 151
II. Ingresos No Tributarios	25	57	65	22	25	37	480	36	24	35	27	30	22	29
TOTAL	17 534	16 415	14 792	23 403	16 369	17 729	203 025	21 941	17 755	21 989	19 463	24 059	21 508	21 101

1/ En Términos Reales

FUENTE: Superintendencia Nacional de Administración Tributaria - SUNAT

ELABORACION: BCRP. Sede Regional Piura. Departamento de Estudios Económicos

ANEXO 13

LAMBAYEQUE: DEPÓSITOS Y OBLIGACIONES DEL SISTEMA FINANCIERO

	2007						2008						
	JUL	AGO	SET	OCT	NOV	DIC	ENE	FEB	MAR	ABR	MAY	JUN	JUL
I. SISTEMA BANCARIO	561 171	566 634	572 158	564 073	574 360	610 709	611 804	608 871	607 501	614 918	613 076	633 284	633 775
A. BANCO DE LA NACIÓN	0	0	0	0	0	0	0						
B. EMPRESAS BANCARIAS	561 171	566 634	572 158	564 073	574 360	610 709	611 804	608 871	607 501	614 918	613 076	633 284	633 775
Crédito	234 750	234 141	231 308	231 988	232 459	251 546	252 506	248 437	248 679	248 997	246 257	253 883	251 342
Interbank	43 746	46 035	47 132	50 509	49 492	48 034	48 509	50 531	49 803	48 127	49 829	50 252	53 424
Scotiabank*	90 096	88 043	91 200	87 854	88 551	92 313	90 707	90 153	85 075	86 922	87 636	96 464	94 630
Continental	126 057	127 422	132 269	123 280	129 798	145 467	144 626	143 880	147 491	149 892	148 925	153 011	152 743
Interamericano de Finanzas	34 411	36 301	36 356	37 157	37 431	38 534	39 208	41 322	40 854	42 262	41 082	41 291	42 979
Financiero	7 525	20 890	19 322	18 288	21 025	17 953	19 048	16 847	16 777	18 705	18 568	16 493	16 916
Mi Banco	18 359	4 382	4 823	4 846	4 825	5 379	5 427	5 219	5 776	6 078	6 768	7 178	7 262
Del Trabajo	4 594	7 608	7 789	8 109	8 699	9 222	9 164	9 137	9 084	9 097	8 948	9 102	8 916
Azteca del Perú							9	285	638	1 312	1 455	1 577	1 641
Falabella Perú S.A.	1 633	1 811	1 959	2 042	2 079	2 260	2 600	3 062	3 325	3 526	3 608	4 033	3 921
II. INSTITUCIONES DE MICRO FINANZA	156 555	160 361	161 459	162 484	168 406	172 512	174 849	175 964	178 455	181 283	182 401	186 277	187 067
Caja Municipal de Piura	74 342	76 944	77 064	77 547	78 330	79 973	79 743	79 811	80 434	81 496	80 243	82 511	80 355
Caja Municipal de Sullana	15 201	15 001	15 226	15 835	15 858	15 922	18 981	17 959	18 064	18 331	18 276	18 862	19 601
Caja Municipal de Trujillo	33 797	35 828	37 265	37 276	40 798	42 455	42 193	43 817	45 089	46 340	48 325	48 386	50 602
Caja Municipal de Lima	1 897	1 924	1 775	1 746	1 971	1 877	1 765	1 724	1 637	1 671	1 894	1 832	1 632
Caja Municipal de Paita								90	534	762	818	1 118	1 436
Caja Rural Nor Perú	4 378	3 804	3 300	3 368	4 161	4 091	4 285	4 508	4 206	4 019	3 849	4 004	4 040
Caja Rural Señor de Sipán	26 941	26 859	26 829	26 712	27 288	28 193	27 882	28 056	28 492	28 664	28 996	29 564	29 400
CMR	0	0	0	0	0	0	0	0	0	0	0	0	0
TOTAL	717 727	726 995	733 616	726 558	742 766	783 221	786 653	784 835	785 957	796 201	795 477	819 561	820 842
En M/N	374 229	384 587	387 421	397 372	416 752	440 014	446 424	464 085	484 749	489 999	489 701	496 742	514 403
En M/E	343 498	342 408	346 195	329 186	326 014	343 207	340 229	320 750	301 208	306 201	305 776	322 819	306 438

* Miembro del Grupo Scotiabank

Fuente : Superintendencia de Banca y Seguros (SBS)

Elaboración: BCRP. Sede Regional Piura. Departamento de Estudios Económicos

ANEXO 14

LAMBAYEQUE: CRÉDITO DEL SISTEMA FINANCIERO

ENTIDADES FINANCIERAS	2007						2008						
	JUL	AGO	SET	OCT	NOV	DIC	ENE	FEB	MAR	ABR	MAY	JUN	JUL
I. SISTEMA BANCARIO	1 085 070	1 129 639	1 107 763	1 097 746	1 112 462	1 111 268	1 123 752	1 128 917	1 142 534	1 206 240	1 271 017	1 361 256	1 408 263
A. BANCO DE LA NACIÓN													
B. EMPRESAS BANCARIAS	1 085 070	1 129 639	1 107 763	1 097 746	1 112 462	1 111 268	1 123 752	1 128 917	1 142 534	1 206 240	1 271 017	1 361 256	1 408 263
Crédito	294 270	318 366	314 160	303 128	306 991	309 710	314 463	310 773	310 132	317 990	330 359	362 195	375 249
Interbank	78 947	82 287	83 635	84 781	81 602	81 799	82 348	88 162	90 453	93 897	103 255	112 125	113 626
Scotiabank*	174 924	178 862	181 220	180 245	181 171	178 238	178 977	182 721	192 715	209 975	224 845	236 516	233 688
Continental	312 102	323 516	315 926	310 538	315 162	312 657	307 532	303 354	300 751	326 672	347 312	378 018	409 526
Interamericano de Finanzas	21 628	22 204	22 628	23 300	23 640	23 461	24 584	25 764	26 229	26 611	27 522	26 962	27 092
Del Trabajo	43 654	42 838	27 606	28 176	29 911	30 858	31 157	31 140	31 865	32 455	33 540	34 582	34 528
Ripley S.A.													41
Financiero	93 015	93 757	93 283	97 756	101 710	103 077	105 177	104 893	103 595	105 288	105 745	108 834	108 638
Mi Banco	31 266	32 066	33 092	34 147	35 957	30 730	37 936	39 408	40 616	43 506	45 691	48 148	50 676
Azteca del Perú							62	539	886	1 232	1 830	2 359	2 760
Falabella Perú S.A.	35 264	35 744	36 212	35 677	36 318	40 738	41 514	42 162	45 291	48 612	50 920	51 517	52 439
II. INSTITUCIONES DE MICROFINANZAS	311 551	323 702	331 714	331 961	343 881	349 735	353 797	363 304	361 159	374 812	381 712	398 977	411 436
Caja Municipal de Sullana	34 584	36 968	37 737	41 099	41 813	42 500	42 236	43 717	46 020	50 386	51 810	55 739	59 787
Caja Municipal de Paita								2 221	2 532	2 885	3 220	3 806	4 265
Caja Municipal de Piura	100 418	100 571	103 531	105 055	109 399	110 441	113 111	113 381	114 178	117 459	120 713	126 610	129 772
Caja Municipal de Trujillo	93 489	97 375	99 283	100 186	103 232	105 010	105 775	107 867	106 552	109 601	113 153	118 815	122 272
Caja Municipal de Lima	6 199	6 155	5 985	5 753	5 862	5 729	5 284	5 207	4 977	4 995	5 607	5 495	5 262
Caja Rural Nor Perú	8 411	8 417	8 666	8 896	9 036	9 182	9 135	9 521	9 520	9 826	9 810	10 163	10 246
Caja Rural Sipán S.A.	17 486	17 846	17 858	17 654	17 789	17 877	19 003	20 266	20 726	21 260	20 383	19 575	19 149
Edpyme Raíz	12 356	12 397	12 219	12 776	13 252	13 033	12 414	12 389	12 669	13 534	14 393	15 687	16 265
Edpyme Solidaridad	3 979	3 783	3 759	3 544	3 504	3 518	4 042	4 480	4 450	4 103	3 861	3 797	4 135
Edpyme Efectiva	12 782	13 310	13 903	6 790	6 939	7 526	7 304	7 127	6 965	6 603	6 708	6 455	6 931
Edpyme Edificar		3 626	3 824	4 196	4 633	5047.14	5 101	5 279	0	0	0	0	0
Edpyme Alternativa	21 847	23 256	24 948	26 012	28 422	29 872	30 392	31 851	32 570	34 160	32 052	32 835	33 351
EMPRESAS FINANCIERAS	0	0	0	0	0	0	0	0	5 533	6 089	6 925	30 081	8 055
CMR	0	0	0	0	0	0	0	0	0	0	0	0	0
EDYFICAR	0	0	0	0	0	0	0	0	5 533	6 089	6 925	30 081	8 055
TOTAL	1 396 621	1 453 341	1 439 477	1 429 708	1 456 343	1 461 003	1 477 548	1 492 221	1 509 226	1 587 141	1 659 654	1 790 314	1 827 755
En M/N	849 980	880 380	900 005	924 392	965 824	998 389	1 024 657	1 052 519	1 084 151	1 158 409	1 234 142	1 347 170	1 415 836
En M/E	546 641	572 961	539 472	505 316	490 518	462 614	452 891	439 702	419 542	428 731	425 512	443 144	411 919

Fuente : Superintendencia de Banca y Seguros (SBS)

Elaboración: BCRP. Sede Regional Piura. Departamento de Estudios Económicos

ANE0 15

LAMBAYEQUE: CARTERA PESADA EN EL SISTEMA FINANCIERO
(En porcentajes)

ENTIDADES FINANCIERAS	2007						2008						
	JUL	AGO	SET	OCT	NOV	DIC	ENE	FEB	MAR	ABR	MAY	JUN	JUL
A. BANCA MULTIPLE	2.93	3.08	2.88	2.91	2.83	4.49	5.51	2.67	5.25	2.58	2.20	3.84	3.66
. Crédito	1.89	2.09	1.52	1.81	1.63	1.19	1.41	1.68	1.13	1.80	1.94	1.94	1.94
. Interbank	6.03	5.80	5.67	5.48	5.51	5.36	5.14	4.83	4.71	4.27	4.00	4.32	4.19
. Scotiabank	11.88	11.40	11.34	9.39	9.85	9.74	13.39	13.37	13.25	6.56	19.20	8.28	7.89
. Continental	1.36	2.06	1.93	1.93	1.87	1.88	1.76	1.74	1.82	1.76	1.55	1.12	1.14
. Interamericano	0.17	0.39	0.26	0.86	0.81	0.92	1.40	1.70	1.01	0.87	0.27	0.27	0.47
. Financiero	nd	nd	nd	nd	nd	nd	nd	nd	nd	nd	nd	nd	nd
. MiBanco	2.19	2.29	2.29	2.07	2.11	2.82	2.82	2.27	2.25	1.92	2.03	1.86	1.71
. Del Trabajo	4.00	4.20	5.78	5.39	4.51	4.08	4.36	3.88	3.94	4.47	4.47	3.88	3.79
B. INSTITUCIONES DE MICROFINANZAS	4.63	3.86	4.42	4.21	3.98	3.94	4.44	4.44	5.10	4.21	4.58	4.00	4.02
. CMAC Piura**	4.46	4.53	4.43	4.03	3.85	3.79	3.67	3.72	4.78	3.95	3.52	3.67	3.17
. CMAC Sullana	2.53	2.85	2.95	3.00	2.89	2.79	5.12	5.22	5.77	5.90	5.95	4.33	6.12
. CMAC Paita									0.00	0.00	0.00	0.00	3.32
. CMAC Trujillo	2.87	2.41	2.41	2.50	1.98	1.90	2.27	2.55	4.21	2.43	2.43	3.01	3.01
. Caja Rural Sipán S.A.	6.64	6.46	6.26	6.55	5.76	5.83	5.98	5.55	2.78	5.22	5.69	5.64	6.00
. CRAC Nor Peru	3.13	3.14	3.16	3.15	1.21	1.38	1.38	1.51	2.31	2.31	4.77	2.39	2.39
. Edpyme Raiz	nd	nd	nd	nd	nd	nd	nd	nd	nd	nd	nd	nd	nd
. Edpyme Solidaridad	nd	nd	nd	nd	nd	nd	nd	nd	nd	nd	nd	nd	nd
. Edpyme Efectiva	11.24	12.36	13.15	14.61	15.10	11.78	12.85	14.62	13.29	14.33	14.33	14.23	11.23
. Edpyme Alternativa	nd	nd	nd	nd	nd	nd	nd	nd	nd	nd	nd	nd	nd
TOTAL	3.41	3.36	3.35	3.29	3.17	4.35	5.21	3.30	5.21	3.22	2.40	3.90	3.78

FUENTE: SUPERINTENDENCIA DE BANCA Y SEGUROS

ELABORACION: BCRP. Sede Regional Piura. Departamento de Estudios Económicos