

BANCO CENTRAL DE RESERVA DEL PERÚ
SUCURSAL PIURA

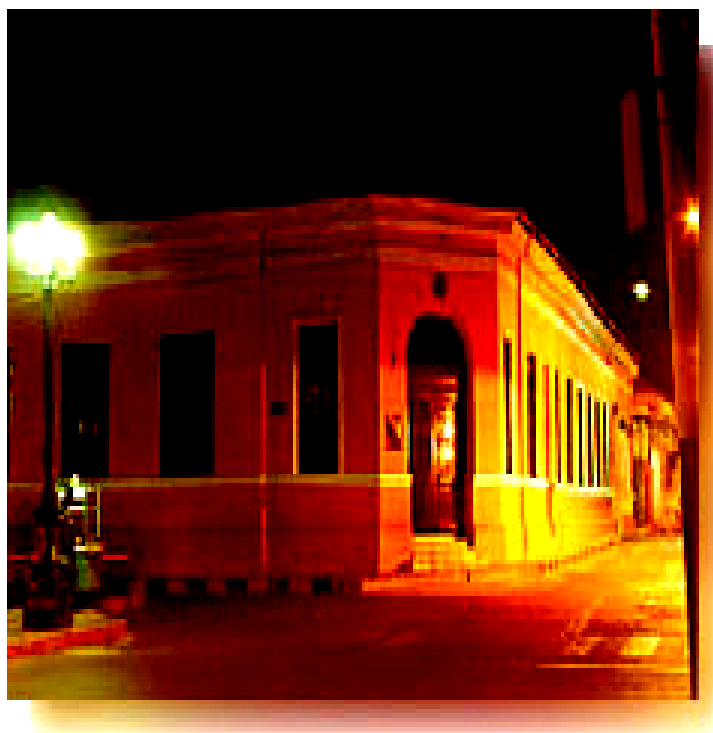

SÍNTESIS AMAZONAS
DICIEMBRE 2005



SECCIÓN ESTUDIOS ECONÓMICOS

ÍNDICE

	Pág.
INTRODUCCIÓN	3
I. INFLACIÓN	4
II. PRODUCCIÓN	5
2.1. PRODUCCIÓN AGROPECUARIA	5
2.2. INDUSTRIA	7
2.3. CONSTRUCCIÓN	7
2.4. TURISMO	8
III. MONEDA Y BANCA	9
3.1. DEPÓSITOS Y OBLIGACIONES	9
3.2. COLOCACIONES	10
IV. SECTOR FISCAL	11
4.1. INGRESOS FISCALES.....	11

INTRODUCCIÓN

El **Índice de Precios al Consumidor** de la ciudad de Chachapoyas disminuyó 0,24 por ciento en Diciembre, lo cual radicó en el decremento del precio promedio del grupo "Alimentos y bebidas" (-,62 por ciento), el de más peso relativo (59 por ciento) en la canasta de consumo del poblador urbano de dicha ciudad.

En diciembre, la **producción de bienes** en el departamento de Amazonas disminuyó 20,6 por ciento respecto a similar mes del 2004, resultado que se explica por el desempeño negativo de los sectores agropecuario (-4,2 por ciento), construcción (-67,5 por ciento) y manufactura (-16,5 por ciento). En el año, la reducción de bienes disminuyó 8,9 por ciento.

La **producción agropecuaria** mensual decreció en 4,2 por ciento en comparación con diciembre del año anterior. Este comportamiento responde a la contracción del subsector agrícola (-6,0 por ciento) frente a un incremento en el pecuario (14,2 por ciento) que no tuvo suficiente efecto compensatorio. En el año, se observa un leve crecimiento de 0,8 por ciento.

La actividad de **refinación de petróleo** afrontó una contracción de 16,5 por ciento en el mes de análisis respecto a análogo período del año pasado, lo cual obedeció a una menor producción de gasolinas (-35,4 por ciento) y de turbo y kerosene (-27,3 por ciento). Por otra parte, la producción acumulada en el año 2005 exhibió una tasa de crecimiento del 3,2 por ciento.

El **sector construcción**, medido indirectamente a través de los despachos de cemento hacia el departamento, decreció 67,5 por ciento respecto a similar mes del 2004. En el año, el sector cae 62,0 por ciento, lo cual se asocia, en gran medida, a despachos nulos en los cuatro primeros meses.

La **actividad turística**, medida por el número de visitantes a la Fortaleza de Kuelap, decreció 2,5 por ciento con relación a diciembre del año previo, lo cual radicó en la menor afluencia de turistas nacionales. En el año, el sector muestra una disminución de 6,0 por ciento respecto al 2004

En cuanto al **sector financiero**, el saldo de los depósitos en el mes fue de S/.33,6 millones, cifra inferior en 3,5 por ciento con relación a diciembre del 2004. Por otro lado, el saldo de las colocaciones bordeó los S/.19,9 millones, evidenciando un crecimiento del 223,5 por ciento.

La **recaudación tributaria** en el mes bajo análisis ascendió a S/.465 mil, decreciendo levemente en 0,3 por ciento respecto a similar período del año pasado. Este resultado obedece a la menor captación registrada en todos los tributos, a excepción del Impuesto a la Renta, que superó en 19,8 por ciento la cifra de diciembre del 2004.

I. INFLACIÓN

El **Índice de Precios al Consumidor** de la ciudad de Chachapoyas disminuyó 0,24 por ciento en Diciembre, lo cual radicó en el decremento del precio promedio del grupo "Alimentos y bebidas" (-0,62 por ciento), el de más peso relativo (59 por ciento) en la canasta de consumo del poblador urbano de dicha ciudad.

VARIACIÓN POR GRUPOS DE CONSUMO

GRUPOS DE CONSUMO	PONDERACIÓN	VARIACIÓN %		
		DIC05/ NOV05	DIC04/ DIC 05	DIC 05/ DIC 04
ÍNDICE GENERAL	100.00	-0.24	1.79	1.79
1. Alimentos y Bebidas	58.86	-0.62	2.00	2.00
2. Vestido y Calzado	7.08	0.00	0.29	0.29
3. Alquiler de la Viv. Comb. y Elé	13.27	0.11	4.23	4.23
4. Muebles y Enseres	4.64	0.00	-0.67	-0.67
5. Cuid. y Conserv. de Salud	2.20	0.00	-0.06	-0.06
6. Transportes y Comunicac.	3.12	2.36	0.80	0.80
7. Enseñanza y Cultura	2.46	0.00	5.44	5.44
8. Otros Bienes y Servicios	8.38	-0.15	-1.38	-1.38

FUENTE : INEI

ELABORACION: Sección Estudios Económicos BCRP-Sucursal Piura

La inflación anual fue del 1,79 por ciento, superior a la de Lima Metropolitana (1,49 por ciento).

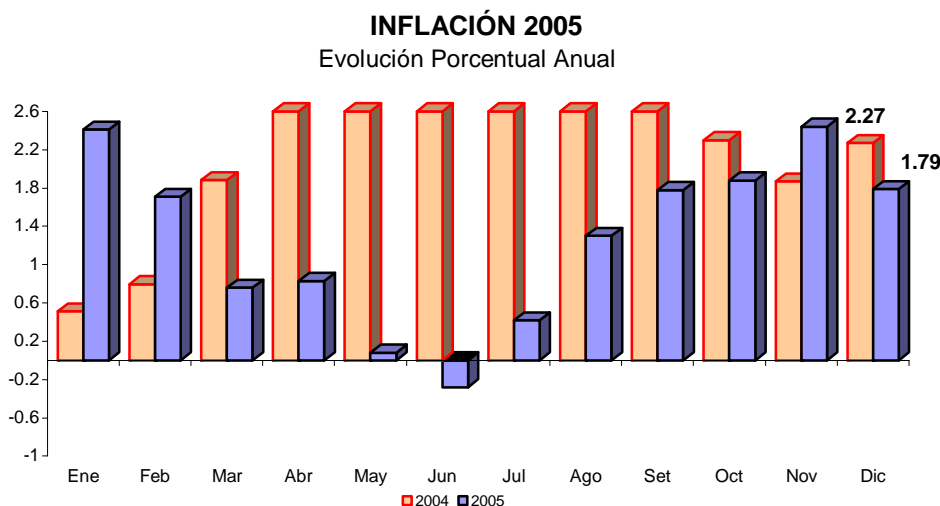

II. PRODUCCIÓN

En diciembre, la producción de bienes en el departamento de Amazonas disminuyó 20,6 por ciento respecto a similar mes del 2004, resultado que se explica por el desempeño negativo de los sectores agropecuario (-4,2 por ciento), construcción (-67,5 por ciento) y manufactura (-16,5 por ciento). En el año, la producción de bienes disminuyó 8,9 por ciento.

INDICADOR DE PRODUCCIÓN

(variación porcentual)*

Sectores	Diciembre	Enero-Diciembre
Agropecuario	-4.2	0.8
Manufactura	-16.5	3.2
Construcción	-67.5	-62.0
TOTAL	-20.6	-8.9

(*) Del Valor Bruto de la Producción

2.1. Producción Agropecuaria

La **producción agropecuaria** mensual decreció en 4,2 por ciento en comparación con diciembre del año anterior. Este comportamiento responde a la contracción del subsector agrícola (-6,0 por ciento) frente a un incremento en el pecuario (14,2 por ciento) que no tuvo suficiente efecto compensatorio. En el año, se observa un leve crecimiento de 0,8 por ciento.

PRODUCCIÓN AGROPECUARIA

(Variación Porcentual)*

Sector	Diciembre	Enero - Diciembre
Agropecuario	-4,2	0,8
Agrícola	-6,0	0,2
Pecuario	14,2	7,9

* Del valor bruto de la producción

FUENTE : Ministerio de Agricultura - Amazonas

El desempeño negativo del subsector agrícola estuvo determinado básicamente por la menor producción de papa (-34,6 por ciento), yuca (-17,4 por ciento), cacao (-8,5 por ciento), frijol grano seco (-100,0 por ciento) y piña (-43,5 por ciento).

Cabe señalar que el decrecimiento de la producción de yuca, fue resultado de una menor superficie cosechada y una deficiente fructificación del cultivo debido a desfavorables condiciones climáticas. Cabe señalar que este producto enfrenta una demanda significativa en los mercados regionales, por ser indispensable en las dietas alimenticias.

En el caso de la papa, la producción de este mes proviene de la cosecha de áreas sembradas en el mes de julio, inferiores a las de similar período del año pasado. Es destacable el hecho de que no exista una calendarización de siembras para este cultivo, razón por la cual se da mucha variabilidad en los volúmenes producidos a lo largo del año, lo que afecta negativamente al precio.

En la contraparte, el maíz amiláceo -que tiene asegurada una creciente demanda en los diferentes mercados- incrementó su producción en 39,0 por ciento. Este se produce en toda la región bajo el régimen de secano.

Asimismo, la producción de arroz y de maíz amarillo duro fue mayor a la registrada en diciembre del año pasado (incrementos de 9,3 por ciento y 114,2 por ciento, respectivamente), debido a la mayor concentración de áreas cosechadas en este mes, principalmente en las provincias de Utcubamba y Bagua, donde estos cultivos son instalados bajo riego.

**PRODUCCIÓN AGRÍCOLA DE PRINCIPALES CULTIVOS
(TM)**

CULTIVOS	2004		2005		VAR %		ENERO - DICIEMBRE		
	DICIEMBRE	NOVIEMBRE	DICIEMBRE	DIC05/NOV05	DIC05/DIC04	2004	2005	VAR %	
Arroz	11 012	12 158	12 031	-1,0	9,3	185 093	201 636	8,9	
Cacao	272	238	249	4,6	-8,5	3 227	2 559	-20,7	
Café	6	39	40	2,0	566,7	19 908	22 963	15,3	
Caña de Azúcar	14 899	20 689	19 891	-3,9	33,5	187 411	222 251	18,6	
Frijol g/s	123	0	0	n.d.	-100,0	4 590	3 121	-32,0	
Limón Sutil	414	358	424	18,4	2,4	5 623	4 713	-16,2	
Maíz Amiláceo	105	271	146	-46,1	39,0	7 397	5 819	-21,3	
Maíz Amarillo Duro	289	370	619	67,1	114,2	7 103	14 616	105,8	
Maíz Choclo	2	12	89	641,7	4.350,0	1 157	2 939	154,1	
Naranja	254	242	329	36,0	29,5	5 473	4 510	-17,6	
Olluco	114	127	232	82,7	103,5	2 024	1 869	-7,7	
Plátano	9 342	8 757	9 490	8,4	1,6	113 868	114 680	0,7	
Papa	2 439	2 513	1 595	-36,5	-34,6	48 255	44 955	-6,8	
Piña	852	384	481	25,3	-43,5	7 952	5 319	-33,1	
Yuca	9 284	8 241	7 664	-7,0	-17,4	98 634	103 151	4,6	

FUENTE : Dirección Regional Agraria - Amazonas.
ELABORACIÓN : Sección Estudios Económicos BCR - Sucursal Piura.

La evolución positiva del subsector pecuario se sustentó en una mayor saca de animales, que se explica por la mayor demanda de los mercados circundantes, a raíz de las Fiestas Navideñas, y por la previsión de los productores ante una posible escasez de pasturas.

**PRODUCCIÓN PECUARIA EN AMAZONAS
(TM)**

ESPECIES	2004		2005		VAR %		ENERO - DICIEMBRE		
	DICIEMBRE	NOVIEMBRE	DICIEMBRE	DIC05/NOV05	DIC05/DIC04	2004	2005	VAR %	
AVES									
Carne	67	66	72	9,1	7,0	785	811	3,3	
Huevos	123	134	269	100,7	119,3	1 410	1 756	24,6	
VACUNO									
Carne	500	567	538	-5,1	7,6	5 387	5 671	5,3	
Leche	4 517	4 822	4 962	2,9	9,8	53 377	57 720	8,1	
OVINO									
Carne	7	5	6	20,0	-17,1	65	70	6,7	
PORCINO									
Carne	81	80	85	6,3	5,6	845	994	17,7	
CUY									
Carne	30	31	31	0,0	4,3	347	366	5,5	
CAPRINO									
Carne	3	2	2	4,5	-27,8	26	25	-4,2	

FUENTE : Dirección Regional Agraria Amazonas
ELABORACION: Sección Estudios Económicos BCR - Sucursal Piura.

2.2. Industria

La actividad de refinación de petróleo afrontó una contracción de 16,5 por ciento en el mes de análisis respecto a análogo período del año pasado, lo cual obedeció a una menor producción de gasolinas (-35,4 por ciento) y de turbo y kerosene (-27,3 por ciento). Sin embargo, la producción de diesel y fuel oil mejoró en 8 por ciento. Por otra parte, la producción acumulada en el año 2005 exhibió una tasa de crecimiento del 3,2 por ciento.

PRODUCCIÓN DE DERIVADOS DEL PETRÓLEO (Barriles)

PRODUCTOS	2004	2005		VAR %		ENERO-DICIEMBRE		
	DICIEMBRE	NOVIEMBRE	DICIEMBRE	DIC05/NOV05	DIC05/DIC04	2004	2005	VAR %
Gasolinas	10.313	7.944	6.662	-16,1	-35,4	86.506	114.946	32,9
Turbo y kerosene	6.498	4.153	4.722	13,7	-27,3	92.545	70.761	-23,5
Diesel y fuel oil	10.899	11.528	11.767	2,1	8,0	123.268	126.142	2,3
TOTAL	27.710	23.625	23.151	-2,0	-16,5	302.319	311.849	3,2

Fuente : PETROPERÚ S.A. Refinería El Milagro

Elaboración : Sección Estudios Económicos BCRP - Sucursal Piura.

2.3. Construcción

El **sector construcción**, medido indirectamente a través de los despachos de cemento hacia el departamento, decreció 67,5 por ciento respecto a similar mes del 2004. En el año, el sector cae 62,0 por ciento, lo cual se asocia, en gran medida, a despachos nulos en los cuatro primeros meses.

DESPACHOS DE CEMENTO (TM)

	2004	2005		VAR %		ENERO - DIC		
	DIC	NOV	DIC	DIC2005/ NOV2005	DIC2005/ DIC2004	2004	2005	VAR %
Despachos de Cemento	4 352	1 370	1 414	3,2	-67,5	46 308	17 578	-62,0
Total	4 352	1 370	1 414	3,2	-67,5	46 308	17 578	-62,0

ELABORACIÓN : Sección Estudios Económicos BCR - Sucursal Piura.

DESPACHOS DE CEMENTO Variación Porcentual Anual

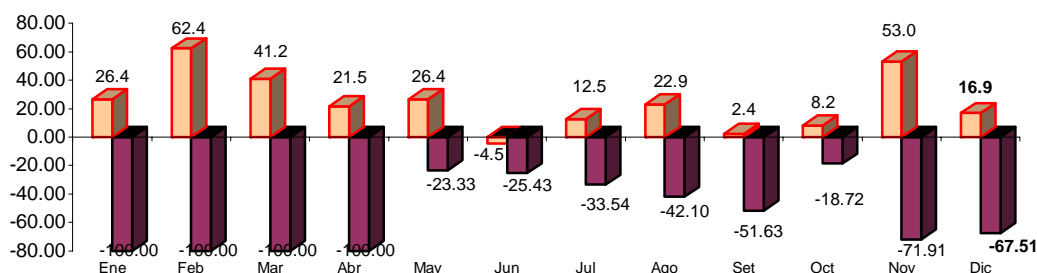

ELABORACIÓN: Sección Estudios Económicos BCR - Sucursal Piura.

2.4. Turismo

La actividad turística, medida por el número de visitantes a la Fortaleza de Kuelap, decreció 2,5 por ciento con relación a diciembre del año previo, lo cual radicó en la menor afluencia de turistas nacionales. En el año, el sector muestra una disminución de 6,0 por ciento respecto al 2004.

ARRIBO DE TURISTAS A KUELAP (Número de turistas)

PROCEDENCIA	2004		2005	VAR %		ENERO - DIC		
	DIC	NOV	DIC	DIC2005/ NOV2004	DIC2005/ DIC2004	2004	2005	VAR %
Nacionales	766	1 007	718	-28.7	-6.3	8 391	7 222	-13.9
Extranjeros	80	150	107	-28.7	33.8	1 683	2 250	33.7
TOTAL	846	1 157	825	-28.7	-2.5	10 074	9 472	-6.0

FUENTE : Instituto Nacional de Cultura Amazonas

ELABORACIÓN: Sección Estudios Económicos BCR - Sucursal Piura.

AFLUENCIA TURISTICA Variación Porcentual Anual

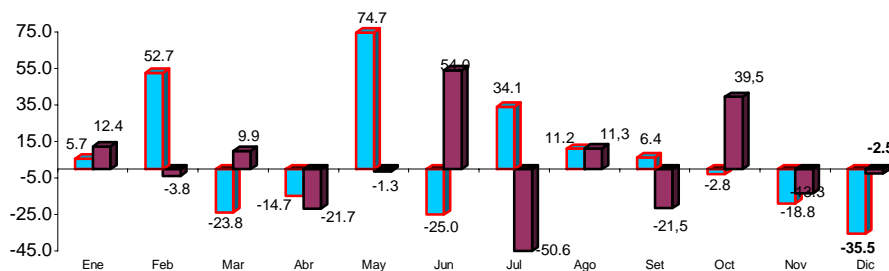

FUENTE : Instituto Nacional de Cultura Amazonas

ELABORACIÓN: Sección Estudios Económicos BCR - Sucursal Piura.

III. MONEDA Y BANCA

3.1. Depósitos y Obligaciones

El saldo de los depósitos en el mes fue de S/.33,6 millones, cifra inferior en 3,5 por ciento con relación a diciembre del 2004. Este comportamiento se debe a la menor captación de ahorros corrientes (-10,0 por ciento), que dado el mayor peso relativo de este tipo de captaciones, no pudo ser compensado por el repunte observado en los depósitos a plazo (51,4 por ciento) y en las obligaciones a la vista (1,3 por ciento).

DEPÓSITOS DEL SECTOR BANCARIO Y NO BANCARIO
(Miles de Nuevos Soles)

CIUDAD	2004	2005		VAR %	
	DIC	NOV	DIC	DIC2005/ NOV2005	DIC2005/ DIC2004
A la Vista	3 508	2 876	3 555	23,6	1,3
Banco de Crédito	3 508	2 876	3 555	23,6	1,3
Cmac Piura	0	0	0	n.d.	n.d.
Cmac Paita	0	0	0	n.d.	n.d.
Ahorro	28 337	24 216	25 509	5,3	-10,0
Banco de Crédito	27 894	23 239	24 567	5,7	-11,9
Cmac Piura	289	613	647	5,5	123,9
Cmac Paita	154	364	295	-18,8	91,7
A Plazo	3 027	4 651	4 584	-1,4	51,4
Banco de Crédito	1 599	2 148	2 162	0,7	35,2
Cmac Piura	205	892	973	9,1	374,8
Cmac Paita	1 223	1 611	1 449	-10,1	18,5
TOTAL	34 872	31 743	33 648	6,0	-3,5
Moneda Nacional	24 625	22 298	24 161	8,36	-1,9
Moneda Extranjera	10 247	9 445	9 487	0,4	-7,4

FUENTE : Superintendencia de Banca y Seguros y CMACs
ELABORACIÓN: Sección Estudios Económicos BCR - Sucursal Piura.

Las captaciones en moneda nacional disminuyeron 1,9 por ciento respecto al mismo mes del año anterior, y las de moneda extranjera lo hicieron en 7,4 por ciento. Como en anteriores meses, las primeras son las más representativas dentro del total captado, con una significación del 71,8 por ciento.

DEPOSITOS EN EL SISTEMA FINANCIERO
Variación Porcentual Anual

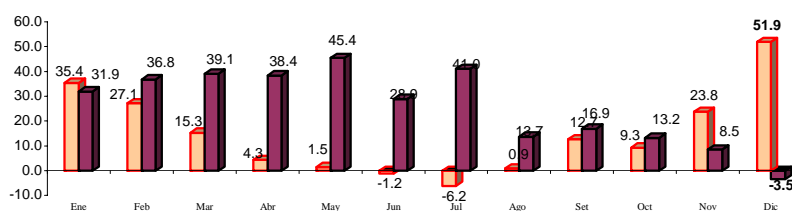

FUENTE : Entidades Financieras de la Región
ELABORACION: Sección Estudios Económicos BCR - Sucursal Piura.

Es importante el crecimiento que muestra el sistema no bancario en Amazonas, especialmente las captaciones de la Caja Municipal de Piura, que superan con creces las cifras registradas en diciembre del 2004.

DEPÓSITOS POR TIPO DE MONEDA (Miles de Nuevos Soles)

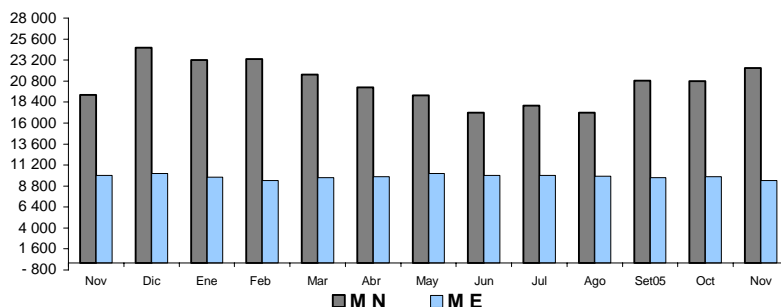

3.2. Colocaciones

El incremento en el saldo de las colocaciones es muy significativo. Este mes bordeó los S/.19,9 millones, evidenciando un crecimiento del 223,5 por ciento respecto a similar período del año pasado. El Banco de Crédito muestra una clara recuperación de los niveles de créditos otorgados en la región, en tanto que las cajas municipales se siguen consolidando en su papel de soporte financiero de las micro y pequeñas empresas.

En consonancia con la estructura del fondeo de las entidades financieras en la región, las colocaciones en moneda nacional son las de mayor peso relativo, siendo éste del 82 por ciento en la actualidad.

COLOCACIONES DEL SECTOR BANCARIO Y NO BANCARIO (Miles de Nuevos Soles)

CIUDAD	2004	2005		VAR %	
	DIC	NOV	DIC	DIC2005/ NOV2005	DIC2005/ DIC2004
BAGUA	964	7 255	7 652	5,5	693,8
Banco de Crédito	964	4 951	4 819	-2,7	399,9
Cmac Piura	0	2 304	2 833	23,0	n.d.
Cmac Paíta	0	0	0	n.d.	n.d.
CHACHAPOYAS	5 200	11 869	12 287	3,5	136,3
Banco de Crédito	40	3 112	3 085	-0,9	7.612,5
Cmac Piura	3 438	6 720	6 998	4,1	103,5
Cmac Paíta	1 722	2 037	2 204	8,2	28,0
TOTAL REGIÓN	6 164	19 124	19 939	4,3	223,5
Banco de Crédito	1 004	8 063	7 904	-2,0	687,3
Cmac Piura	3 438	9 023	9 831	8,9	185,9
Cmac Paíta	1 722	2 037	2 204	8,2	28,0
Moneda Nacional	5 504	15 490	16 431	6,1	198,5
Moneda Extranjera	660	3 634	3 507	-3,5	431,4

FUENTE : Superintendencia de Banca y Seguros y CMACs
ELABORACIÓN: Sección Estudios Económicos BCR - Sucursal Piura.

SALDO DE COLOCACIONES EN EL SISTEMA FINANCIERO Variación Porcentual Anual

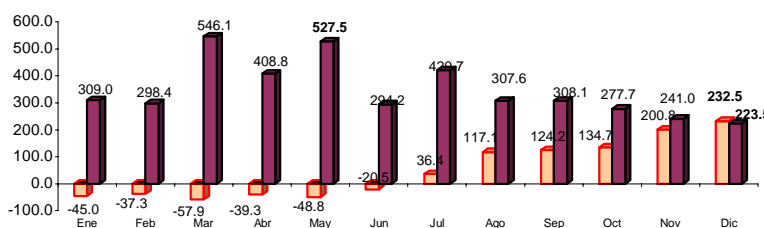

FUENTE : Entidades Financieras de la Región
ELABORACIÓN: Sección Estudios Económicos BCR - Sucursal Piura.

IV. SECTOR FISCAL

4.1. Ingresos Fiscales

La recaudación tributaria en el mes bajo análisis ascendió a S/.465 mil, decreciendo levemente en 0,3 por ciento respecto a diciembre del año pasado. Este resultado obedece a la menor captación registrada en todos los tributos, a excepción del Impuesto a la Renta, que superó en 19,8 por ciento la cifra de diciembre del 2004.

**INGRESOS RECAUDADOS POR SUNAT
REGION AMAZONAS**
(en miles de Nuevos Soles)

	Diciembre		Enero-Diciembre		Variación%	
	2004	2005	2004	2005	Dic	Ene-Dic
Tributos Internos	466	465	4,604	5,456	-0.2	18.5
.Impuesto a la Renta	316	379.2	3,229	4,180	19.8	29.5
.Impuesto General a las Ventas	35.6	18.9	201	375	-46.9	86.2
.Impuesto Selectivo al Consumo	2.4	1.7	42	23	-26.8	-45.0
.Impuesto Extraordinario de Solidaridad	28.0	-.	324	7	n.d.	-97.7
.Régimen Unico Simplificado	31.2	31.0	363	356	-0.6	-1.9
.Otros Tributos Internos	53	34.4	445	515	-34.8	15.6
Tributos Aduaneros	0.3	0.1	2	1	-100.0	-60.7
.A la Importación	0.1	0.1	1	0	n.d.	-57.7
.Impuesto General a las Ventas	0.1	0.0	1	0	n.d.	-63.5
.Impuesto Selectivo al Consumo	-.	0.0	0	0	n.d.	n.d.
.Otros Tributos Aduaneros	-.	0.0	0	0	n.d.	n.d.
TOTAL	467	465	4,606	5,457	-0.3	18.5

Fuente: SUNAT

Elaboración: Sección Estudios Económicos BCRP, Suc. Piura

Al finalizar el año, los ingresos fiscales totalizaron S/.5,5 millones, correspondiendo el 76,6 por ciento al Impuesto a la Renta, cuya captación se incrementó 29,5 puntos porcentuales respecto a la observada en el 2004.

AMAZONAS: INFLACIÓN MENSUAL
(Año Base 1994 =100)

RUBROS	2005												
	DIC	ENE	FEB	MAR	ABR	MAY	JUN	JUL	AGO	SET	OCT	NOV	DIC
ÍNDICE GENERAL	0.39	-0.25	0.01	0.61	0.55	0.07	-0.26	0.07	0.89	0.02	-0.03	0.35	-0.24
Alimentos y bebidas	0.62	-0.39	-0.25	1.11	1.03	0.10	-0.53	0.06	1.21	-0.23	-0.24	0.75	-0.62
Vestido y calzado	0.10	0.13	0.07	0.05	0.00	-0.08	0.03	0.00	0.08	-0.01	0.00	0.02	0.00
Alq. de vivienda, comb. y elect.	0.15	-0.01	0.00	0.04	0.27	-0.11	0.30	0.12	1.68	1.28	0.40	0.09	0.11
Muebles, Enseres y Manten.	-0.11	-0.08	-0.02	-0.31	0.00	-0.45	0.11	0.04	0.00	0.13	0.04	-0.13	0.00
Cuidado de salud y serv. med.	0.00	0.04	0.00	0.03	0.00	0.47	0.00	0.00	0.00	0.00	0.03	-0.63	0.00
Transportes y Comunic.	2.37	1.24	-2.80	-0.22	-0.60	0.07	-0.08	1.50	-0.01	-1.56	1.00	0.00	2.36
Enseñanza y cultura	-0.07	-0.08	5.53	1.28	0.00	0.00	-0.19	-0.09	0.04	-0.42	0.00	-0.47	0.00
Otros Bienes y Servicios	-0.16	-1.20	0.00	0.00	0.00	0.43	-0.38	-0.25	0.00	-0.01	0.00	0.18	-0.15

FUENTE : Instituto Nacional de Estadística e Informática

ELABORACIÓN: Sección Estudios Económicos BCR - Sucursal Piura

**AMAZONAS: PRODUCCIÓN AGROPECUARIA
(TM)**

PRODUCTOS	2005												VAR%		ENERO - DICIEMBRE			
	DIC	ENE	FEB	MAR	ABR	MAY	JUN	JUL	AGO	SET	OCT	NOV	DIC	DIC05/ DIC04	DIC05/ NOV05	2004	2005	VAR %
Arroz	11 012	2 511	9 520	3 250	13 695	22 694	41 404	31 735	19 830	26 983	16 936	12 158	12 031	9.3	-1.0	185 093	201 636	8.9
Cacao	272	214	207	15	235	241	238	201	180	531	249	238	249	-8.5	4.6	3 227	2 559	-20.7
Café	6	1	1	0	3 124	6 573	8 712	2 836	1 183	1 038	217	39	40	566.7	2.6	19 908	22 963	15.3
Caña de Azúcar	14 899	13 855	841	15 933	20 526	18 676	18 916	18 688	18 415	28 526	19 856	20 689	19 891	33.5	-3.9	187 411	222 251	18.6
Frijol g/s	123	109	1 062	2	208	315	505	757	705	939	21	0	0	-100.0	n.d	4 590	3 121	-32.0
Limón Sutil	414	370	321	103	314	482	517	528	437	807	381	358	424	2.4	18.4	5 623	4 713	-16.2
Maíz Amiláceo	105	433	70	280	280	971	1 612	1 612	1 048	627	95	271	146	39.0	-46.1	7 397	5 819	-21.3
Maíz Amarillo Duro	289	229	860	404	3 694	2 878	2 651	1 489	1 352	3 755	259	370	619	114.2	67.3	7 103	14 616	105.8
Maíz Choclo	2	310	587	639	688	491	148	60	63	2 162	12	12	89	4350.0	641.7	1 157	2 939	154.0
Naranja	254	223	223	362	456	599	548	513	335	545	276	242	329	29.5	36.0	5 473	4 510	-17.6
Olluco	114	57	214	227	212	198	163	159	140	248	124	127	232	103.5	82.7	2 024	1 869	-7.7
Plátano	9 342	13 667	2 587	8 600	9 422	9 079	10 281	10 563	8 292	7 923	9 740	8 757	9 490	1.6	8.4	113 868	114 680	0.7
Papa	2 439	2 769	2 114	3 633	4 537	4 366	5 182	5 472	4 408	6 402	3 603	2 513	1 595	-34.6	-36.5	48 255	44 955	-6.8
Piña	852	462	417	520	504	386	238	471	747	807	485	384	481	-43.5	25.3	7 952	5 319	-33.1
Yuca	9 284	4 878	9 610	7 912	8 401	7 272	7 900	9 875	9 504	23 439	9 748	8 241	7 664	-17.4	-7.0	98 634	103 151	4.6

PECUARIO

AVES																		
Carne	67	64	66	71	68	69	66	67	68	68	66	66	72	7.0	9.1	785	811	3.3
Huevos	123	111	154	138	138	138	139	135	131	135	134	134	269	119.3	100.7	1 410	1 756	24.5
VACUNO																		
Carne	500	389	432	467	452	461	456	477	466	472	494	567	538	7.6	-5.1	5 387	5 671	5.3
Leche	4 517	4 192	5 127	4 884	4 697	4 896	4 856	4 951	4 770	4 718	4 848	4 822	4 962	9.8	2.9	53 377	57 720	8.1
OVINO																		
Carne	7	5	5	6	6	6	6	6	6	6	7	5	6	-17.1	20.0	65	70	7.7
PORCINO																		
Carne	81	74	82	84	84	83	82	85	85	84	86	80	85	5.6	6.3	845	994	17.6
CUY																		
Carne	30	29	30	32	32	31	30	30	30	30	30	31	31	4.3	0.0	347	366	5.5
CAPRINO																		
Carne	3	3	2	2	2	2	2	2	2	2	2	2	2	-27.8	0.0	26	25	-3.8

FUENTE : Dirección del Ministerio de Agricultura

ELABORACIÓN: Sección Estudios Económicos BCR - Sucursal Piura

AMAZONAS: ARRIBO DE TURISTAS A KUELAP
(Número de Turistas)

ORIGEN	2005												DIC05/ DIC04	DIC05/ NOV05	2004	2005	VAR %	
	DIC	ENE	FEB	MAR	ABR	MAY	JUN	JUL	AGO	SET	OCT	NOV						
Nacionales	766	596	429	355	206	362	495	607	1 206	651	738	1 007	718	-6.3	-28.7	8 391	7 222	-13.9
Extranjeros	80	129	134	89	148	162	198	260	346	205	328	150	107	33.8	-28.7	1 683	2 250	33.7
TOTAL	846	725	563	444	354	524	693	867	1 552	856	1 066	1 157	825	-2.5	-28.7	10 074	9 472	-6.0

FUENTE : Instituto Nacional de Cultura

ELABORACION: Sección Estudios Económicos BCR - Sucursal Piura

AMAZONAS: DEPÓSITOS Y OBLIGACIONES EN EL SISTEMA FINANCIERO

(Miles de Nuevos Soles)

RUBROS	2005												VAR%		
	DIC	ENE	FEB	MAR	ABR	MAY	JUN	JUL	AGO	SET	OCT	NOV	DIC	DIC05/ DIC04	DIC05/ NOV05
A la Vista	3 508	3 865	4 193	3 976	3 971	4 893	3 901	3 800	3 263	3 486	3 259	2 876	3 555	1.3	23.6
Banco de Crédito	3 508	3 865	4 193	3 976	3 971	4 893	3 901	3 800	3 263	3 486	3 259	2 876	3 555	1.3	23.6
Cmac Piura	0	0	0	0	0	0	0	0	0	0	0	0	0	n.d	n.d
Cmac Paita	0	0	0	0	0	0	0	0	0	0	0	0	0	n.d	n.d
Ahorro	28 337	26 325	25 889	24 524	22 735	20 946	19 484	20 407	19 703	22 838	22 994	24 216	25 509	- 10.0	5.3
Banco de Crédito	27 894	25 863	25 360	24 039	22 202	20 413	19 016	19 926	19 227	22 083	22 074	23 239	24 567	- 11.9	5.7
Cmac Piura	289	367	429	368	423	423	365	393	379	402	563	613	647	123.9	5.5
Cmac Paita	154	95	100	117	110	110	103	88	97	353	357	364	295	91.6	- 19.0
A Plazo	3 027	2 838	2 688	2 796	3 223	3 377	3 803	3 817	4 116	4 262	4 399	4 651	4 584	51.4	- 1.4
Banco de Crédito	1 599	1 435	1 327	1 408	1 546	1 700	1 864	1 875	1 992	2 042	1 985	2 148	2 162	35.2	0.7
Cmac Piura	205	201	210	264	404	404	575	487	625	739	900	892	973	374.6	9.1
Cmac Paita	1 223	1 202	1 151	1 124	1 273	1 273	1 364	1 455	1 499	1 481	1 514	1 611	1 449	18.5	- 10.1
TOTAL	34 872	33 028	32 770	31 296	29 929	29 217	27 188	28 024	27 082	30 586	30 653	31 743	33 648	- 3.5	6.0
Moneda Nacional	24 625	14 311	23 342	21 520	20 068	18 998	17 179	17 991	17 196	20 840	20 809	22 298	24 161	- 1.9	8.4
Moneda Extranjera	10 247	10 721	9 428	9 776	9 861	10 219	10 009	10 033	9 886	9 746	9 844	9 445	9 487	- 7.4	0.4

FUENTE : Entidades Financieras de la Región

ELABORACION: Sección Estudios Económicos BCR - Sucursal Piura

AMAZONAS: SALDO DE COLOCACIONES EN EL SISTEMA FINANCIERO
(Miles de Nuevos Soles)

RUBROS	2005												VAR%		
	DIC	ENE	FEB	MAR	ABR	MAY	JUN	JUL	AGO	SET	OCT	NOV	DIC	DIC05/ DIC04	DIC05/ NOV05
BAGUA GRANDE	964	1 304	1 321	1 138	1 408	1 319	1 091	4 136	4 676	6 068	6 610	7 255	7 652	693.8	5.5
Banco de Crédito	964	1 304	1 321	1 138	1 408	1 319	1 091	4 136	4 676	4 920	4 728	4 951	4 819	399.9	-2.7
Cmac Piura	0	0	0	0	0	0	0	0	0	1 148	1 882	2 304	2 833	n.d	23.0
Cmac Paita	0	0	0	0	0	0	0	0	0	0	0	0	0	n.d	n.d
CHACHAPOYAS	5 200	5 842	6 212	6 977	7 465	7 688	8 024	10 918	11 498	12 258	11 990	11 869	12 287	136.3	3.5
Banco de Crédito	40	50	63	53	69	45	45	2 713	2 827	2 794	2 900	3 112	3 085	7,612.5	-0.9
Cmac Piura	3 438	3 883	4 029	4 667	4 977	5 184	5 478	5 766	6 178	6 502	6 653	6 720	6 998	103.5	4.1
Cmac Paita	1 722	1 909	2 120	2 257	2 419	2 459	2 501	2 439	2 493	2 962	2 437	2 037	2 204	28.0	8.2
TOTAL	6 164	7 146	7 533	8 115	8 873	9 007	9 115	15 054	16 174	18 326	18 600	19 123	19 939	223.5	4.3
Banco de Crédito	1 004	1 354	1 384	1 191	1 477	1 364	1 136	6 849	7 503	7 714	7 628	8 063	7 904	687.3	-2.0
Cmac Piura	3 438	3 883	4 029	4 667	4 977	5 184	5 478	5 766	6 178	7 650	8 535	9 023	9 831	186.0	9.0
Cmac Paita	1 722	1 909	2 120	2 257	2 419	2 459	2 501	2 439	2 493	2 962	2 437	2 037	2 204	28.0	8.2
Moneda Nacional	5 504	6 203	6 576	7 163	7 839	8 105	8 209	12 379	12 975	14 270	14 771	15 490	16 431	198.5	6.1
Moneda Extranjera	660	943	957	952	1 034	902	906	2 675	3 199	4 056	3 829	3 634	3 507	431.4	-3.5

FUENTE : Entidades Financieras de la Región

ELABORACION: Sección Estudios Económicos BCR - Sucursal Piura

AMAZONAS: RECAUDACIÓN TRIBUTARIA *
(Miles de Nuevos Soles)

CONCEPTO	2005												VAR%		ENERO - DICIEMBRE			
	DIC	ENE	FEB	MAR	ABR	MAY	JUN	JUL	AGO	SET	OCT	NOV	DIC	DIC05/ DIC04	DIC05/ NOV05	2004	2005	VAR %
IGV	36	86	40	26	25	33	28	27	27	12	37	16	18.9	-46.9	18.1	201	375	86.6
ISC	2	3	3	4	1	1	2	2	1	2	1	1	1.7	-29.2	70.0	42	23	-45.2
Impuesto Renta	316	356	294	391	414	322	331	330	282	357	345	380	379.2	19.8	-0.2	3,229	4,180	29.5
RUS	31	29	28	30	29	29	30	30	31	30	29	30	31.0	-0.6	3.3	363	356	-1.9
IES	28	2	1	1	1	1	-	0	2	0	-	0	-			324	7	-97.8
Otros	53	24	69	35	32	38	36	32	40	34	31	37	34.4	-35.1	-7.0	445	515	15.7
TOTAL	467	498	434	487	502	424	426	421	383	435	443	464	465	-0.3	0.3	4,604	5,456	18.5

* Sólo tributos internos

FUENTE : SUNAT

ELABORACION: Sección Estudios Económicos BCR - Sucursal Piura