

BANCO CENTRAL DE RESERVA DEL PERÚ
SUCURSAL PIURA

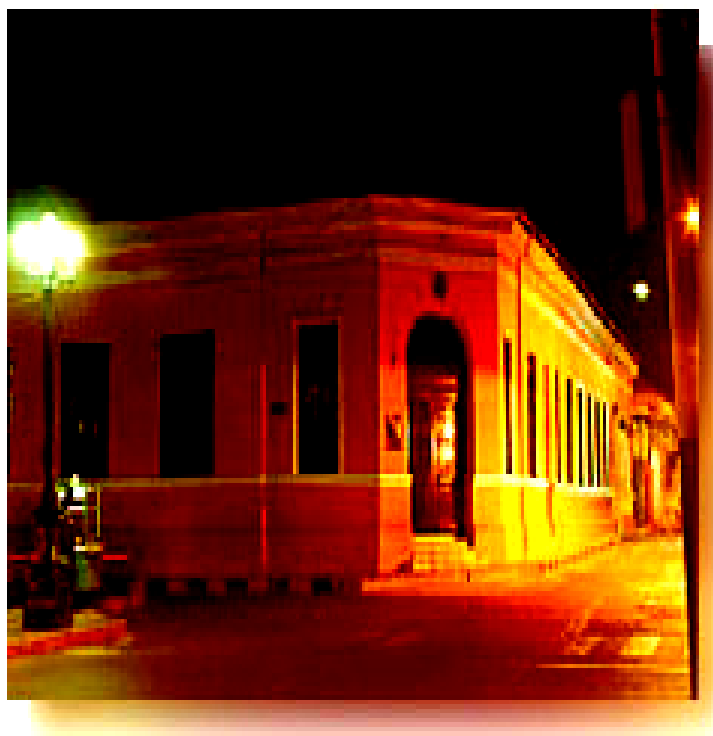

SÍNTESIS AMAZONAS
NOVIEMBRE 2005



SECCIÓN ESTUDIOS ECONÓMICOS

ÍNDICE

	Pág.
INTRODUCCIÓN	3
I. INFLACIÓN	4
II. PRODUCCIÓN	5
2.1. PRODUCCIÓN AGROPECUARIA	5
2.2. INDUSTRIA	7
2.3. CONSTRUCCIÓN	7
2.4. TURISMO	8
III. MONEDA Y BANCA	9
3.1. DEPÓSITOS Y OBLIGACIONES	9
3.2. COLOCACIONES	11
IV. SECTOR FISCAL	12
4.1. INGRESOS FISCALES.....	12

INTRODUCCIÓN

El **Índice de Precios al Consumidor** de la ciudad de Chachapoyas creció 0,35 por ciento en noviembre, lo cual radicó en el incremento del precio promedio del grupo "Alimentos y bebidas" (0,75 por ciento), el de más peso relativo (59 por ciento) en la canasta de consumo del poblador urbano de dicha ciudad.

En noviembre, la **producción de bienes** en el departamento de Amazonas disminuyó 9,3 por ciento respecto a similar mes del 2004, resultado que se explica por el desempeño negativo de los sectores agropecuario (-8,5 por ciento) y construcción (-71,9 por ciento). En los once primeros meses, la producción de bienes disminuyó 8,5 por ciento.

La **producción agropecuaria** mensual decreció 8,5 por ciento en comparación con noviembre del año anterior. Este comportamiento responde a la contracción del subsector agrícola (-10,5 por ciento), que no pudo ser compensada con el incremento del subsector pecuario (13,7 por ciento). En el lapso enero-noviembre, la caída fue de 0,6 por ciento.

La actividad de **refinación de petróleo** se recuperó en 14,1 por ciento en el mes de análisis respecto a análogo período del año pasado. De otro lado, la producción acumulada en los once primeros meses del año exhibió una tasa positiva del 5,1 por ciento.

El **sector construcción**, medido indirectamente a través de los despachos de cemento hacia el departamento, decreció 71,9 por ciento con relación a noviembre del 2004. En lo que va del año, el sector cae 61,5 por ciento, lo cual se asocia a despachos nulos en los cuatro primeros meses del año.

La **actividad turística**, medida por el número de visitantes a la Fortaleza de Kuelap, decreció 13,3 por ciento con relación al mes de noviembre del año previo, lo cual radicó en la menor afluencia de turistas extranjeros y nacionales. En los primeros once meses, el sector muestra una disminución de 6,3 por ciento.

En cuanto al **sector financiero**, el saldo de los **depósitos** en el mes fue de S/.31,7 millones, cifra superior en 8,5 por ciento con relación a noviembre del 2004. Por otra parte, el saldo de las **colocaciones** bordeó los S/.19,1 millones, evidenciando un crecimiento del 240,9 por ciento.

La **recaudación tributaria** en el mes bajo análisis ascendió a S/.465 mil, incrementándose en 8,6 por ciento respecto a igual período del 2004. En lo que va del año, los ingresos fiscales bordearon los S/.5 millones; correspondiendo el 76,1 por ciento al Impuesto a la Renta, cuya captación se incrementó 30,5 puntos porcentuales respecto al mismo período del año anterior.

I. INFLACIÓN

El **Índice de Precios al Consumidor** de la ciudad de Chachapoyas creció 0,35 por ciento en noviembre, lo cual radicó en el incremento del precio promedio del grupo "Alimentos y bebidas" (0,75 por ciento), el de más peso relativo (59 por ciento) en la canasta de consumo del poblador urbano de dicha ciudad.

VARIACIÓN POR GRUPOS DE CONSUMO

GRUPOS DE CONSUMO	PONDERACIÓN	VARIACION %		
		NOV05/ OCT05	DIC04/ NOV05	NOV05/ NOV04
ÍNDICE GENERAL	100,00	0,35	2,04	2,44
1. Alimentos y Bebidas	58,86	0,75	2,64	3,27
2. Vestido y Calzado	7,08	0,02	0,29	0,40
3. Alquiler de la Viv. Comb. y Ele	13,27	0,09	4,12	4,27
4. Muebles y Enseres	4,64	-0,13	-0,67	-0,78
5. Cuid. y Conserv. de Salud	2,20	-0,63	-0,06	-0,06
6. Transportes y Comunicac.	3,12	0,00	-1,53	0,81
7. Enseñanza y Cultura	2,46	-0,47	5,44	5,37
8. Otros Bienes y Servicios	8,38	0,18	-1,23	-1,39

FUENTE : INEI

ELABORACIÓN: Sección Estudios Económicos BCRP-Sucursal Piura

La inflación acumulada de diciembre 2004 a noviembre de este año fue de 2,04 por ciento y la inflación anualizada, de 2.44 por ciento.

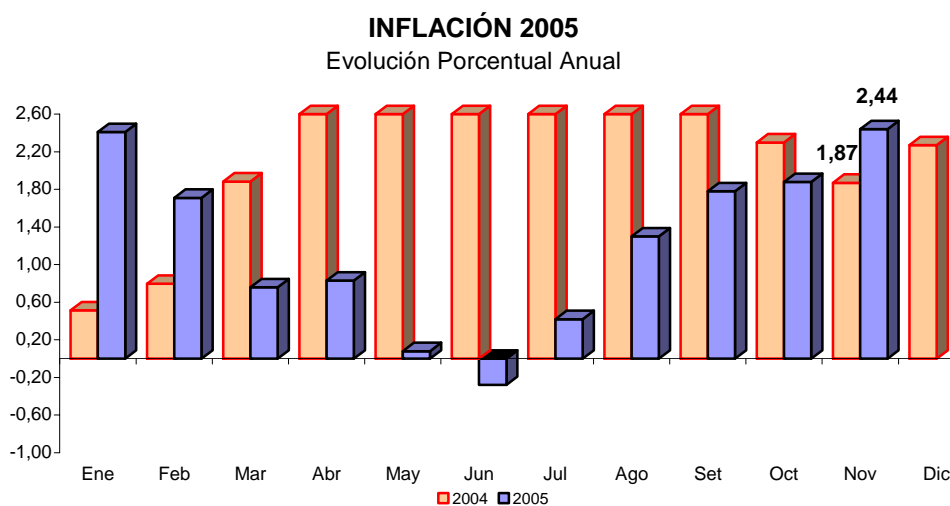

II. PRODUCCIÓN

En noviembre, la producción de bienes en el departamento de Amazonas disminuyó 9,3 por ciento respecto a similar mes del 2004, resultado que se explica por el desempeño negativo de los sectores agropecuario (-8,5 por ciento) y construcción (-71,9 por ciento). En los once primeros meses, la producción de bienes disminuyó 8,5 por ciento.

INDICADOR DE PRODUCCIÓN

(variación porcentual)*

Sectores	Noviembre	Enero-Noviembre
Agropecuario	-8.5	-0.6
Manufactura	14.1	5.1
Construcción	-71.9	-61.5
TOTAL	-9.3	-8.5

(*) Del Valor Bruto de la Producción

2.1. Producción Agropecuaria

La **producción agropecuaria** mensual decreció 8,5 por ciento en comparación con noviembre del año anterior. Este comportamiento responde a la contracción del subsector agrícola (-10,5 por ciento), que no pudo ser compensada con el incremento del subsector pecuario (13,7 por ciento). En el lapso enero-noviembre, la caída fue de 0,6 por ciento.

PRODUCCIÓN AGROPECUARIA

(Variación Porcentual)*

Sector	Noviembre	Enero - Noviembre
Agropecuario	-8,5	-0,6
Agrícola	-10,5	-1,2
Pecuario	13,7	7,8

* Del valor bruto de la producción

FUENTE : Ministerio de Agricultura - Amazonas

El desempeño negativo del subsector agrícola estuvo determinado básicamente por la menor producción de arroz (-24,7 por ciento), papa (-38,9 por ciento), plátano (-8,3 por ciento) y limón (-12,3 por ciento).

En el caso del arroz, la producción fue de 12 158 T.M frente a 16 136 T.M registradas en igual mes del año pasado, lo que se explica por la disminución de áreas cosechadas, debido a la relativa ausencia de lluvias que afectó la campaña, así como la previsión de menores precios que trajo consigo una actitud más cautelosa por parte de los agricultores. Como se sabe, este cereal es instalado bajo riego en las provincias de Bagua y Utcubamba, habiéndose sembrado en el presente mes 3 221 Has, superficie que supera las 2 024 Has de similar período del año anterior.

La producción de papa disminuyó 38,9 por ciento, en razón a la considerable caída del precio, que ha desalentado a los productores de este tubérculo.

En la contraparte, se observó una mayor producción en los cultivos de maíz amiláceo y amarillo duro, los cuales enfrentan una creciente demanda en los diferentes mercados de la región.

PRODUCCIÓN AGRÍCOLA DE PRINCIPALES CULTIVOS (TM)

CULTIVOS	2004		2005		VAR %		ENERO - NOVIEMBRE		
	NOVIEMBRE	OCTUBRE	NOVIEMBRE	NOV05/ OCT05	NOV05/ NOV04	2004	2005	VAR %	
Arroz	16 136	16 936	12 158	-28,2	-24,7	174 081	189 605	8,9	
Cacao	261	249	238	-4,4	-9,0	2 955	2 310	-21,8	
Café	4	217	39	-81,9	880,0	19 902	22 923	15,2	
Caña de Azúcar	15 949	19 856	20 689	4,2	29,7	172 512	202 360	17,3	
Frijol g/s	0	21	0	-100,0	n.d.	4 467	3 121	-30,1	
Limón Sutil	408	381	358	-6,1	-12,3	5 209	4 289	-17,7	
Maíz Amiláceo	36	95	271	185,4	652,8	7 292	5 673	-22,2	
Maíz Amarillo Duro	108	259	370	42,8	243,0	6 814	13 997	105,4	
Maíz Choclo	10	12	12	0,0	20,0	1 155	2 850	146,8	
Naranja	254	276	242	-12,5	-4,7	5 219	4 181	-19,9	
Olluco	126	124	127	2,5	0,8	1 910	1 637	-14,3	
Plátano	9 552	9 740	8 757	-10,1	-8,3	104 526	105 190	0,6	
Papa	4 111	3 603	2 513	-30,3	-38,9	45 816	43 360	-5,4	
Piña	645	485	384	-20,8	-40,5	7 100	4 838	-31,9	
Yuca	8 839	9 748	8 241	-15,5	-6,8	89 350	95 487	6,9	

FUENTE : Dirección Regional Agraria - Amazonas.
ELABORACIÓN : Sección Estudios Económicos BCR - Sucursal Piura.

En el presente mes, el mayor porcentaje de animales para saca, que sustentó el crecimiento del subsector pecuario del 13,7 por ciento, fue propiciado por la necesidad de cubrir las prioridades económicas de los hogares ante las diferentes fiestas patronales de la época, así como en previsión ante una posible escasez de pasturas, temiendo que se prolongue el fuerte veranillo que se registra.

PRODUCCIÓN PECUARIA EN AMAZONAS (TM)

ESPECIES	2004		2005		VAR %		ENERO - NOVIEMBRE		
	NOVIEMBRE	OCTUBRE	NOVIEMBRE	NOV05/ OCT05	NOV05/ NOV04	2004	2005	VAR %	
AVES									
Carne	63	66	66	0,0	4,8	785	739	-5,9	
Huevos	123	134	134	0,0	8,9	1 287	1 487	15,5	
VACUNO									
Carne	470	494	567	14,8	20,6	4 887	5 133	5,0	
Leche	4 375	4 848	4 822	-0,5	10,2	48 860	52 758	8,0	
OVINO									
Carne	5	7	5	-28,6	0,0	58	64	9,6	
PORCINO									
Carne	71	86	80	-7,0	12,7	764	909	19,0	
CUY									
Carne	29	30	31	3,3	6,9	317	335	5,6	
CAPRINO									
Carne	2	2	2	0,7	0,0	23	23	-1,3	

FUENTE : Dirección Regional Agraria Amazonas
ELABORACION: Sección Estudios Económicos BCR - Sucursal Piura.

2.2. Industria

La actividad de refinación de petróleo se recuperó en 14,1 por ciento en el mes de análisis respecto a análogo período del año pasado, lo cual respondió a una mayor producción de diesel y fuel oil, del 41,8 por ciento y de gasolinas, del 13,6 por ciento. Sin embargo, el turbo y kerosene evidenciaron una caída del 25,5 por ciento.

La producción acumulada en los once primeros meses del año exhibió una tasa positiva del 5,1 por ciento respecto a similar período del año anterior, no obstante, el comportamiento decreciente de la producción de turbo y kerosene.

PRODUCCIÓN DE DERIVADOS DEL PETRÓLEO (Barriles)

PRODUCTOS	2004		2005		VAR %		ENERO-NOVIEMBRE		
	NOVIEMBRE	OCTUBRE	NOVIEMBRE	NOV05/OCT05	NOV05/NOV04		2004	2005	VAR %
Gasolinas	6,992	5,618	7,944	41.4	13.6		76,193	108,284	42.1
Turbo y kerosene	5,576	4,350	4,153	-4.5	-25.5		86,047	66,039	-23.3
Diesel y fuel oil	8,131	11,533	11,528	0.0	41.8		112,369	114,375	1.8
TOTAL	20,699	21,501	23,625	9.9	14.1		274,609	288,698	5.1

Fuente : PETROPERÚ S.A. Refinería El Milagro

Elaboración : Sección Estudios Económicos BCRP - Sucursal Piura.

2.3. Construcción

El **sector construcción**, medido indirectamente a través de los despachos de cemento hacia el departamento, decreció 71,9 por ciento respecto a similar mes del 2004. En lo que va del año, el sector cae 61,5 por ciento, lo cual se asocia a despachos nulos en los cuatro primeros meses del año.

DESPACHOS DE CEMENTO (TM)

	2004		2005		VAR %		ENERO - NOV		
	NOV	OCT	NOV	NOV2005/ OCT2005	NOV2005/ NOV2004	2004	2005	VAR %	
Despachos de Cemento	4 878	3 257	1 370	-57,9	-71,9	41 956	16 164	-61,5	
Total	4 878	3 257	1 370	-57,9	-71,9	41 956	16 164	-61,5	

ELABORACIÓN : Sección Estudios Económicos BCR - Sucursal Piura.

DESPACHOS DE CEMENTO Variación Porcentual Anual

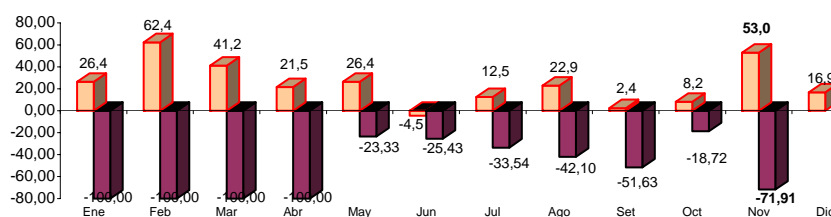

ELABORACIÓN : Sección Estudios Económicos BCR - Sucursal Piura.

2.3. Turismo

La actividad turística, medida por el número de visitantes a la Fortaleza de Kuelap, decreció 13,3 por ciento con relación al mes de noviembre del año previo, lo cual radicó en la menor afluencia de turistas extranjeros y nacionales. En los primeros once meses, el sector muestra una disminución de 6,3 por ciento respecto a similar período del 2004.

ARRIBO DE TURISTAS A KUELAP (Número de turistas)

PROCEDENCIA	2004		2005	VAR %		ENERO - NOV		
	NOV	OCT	NOV	NOV2005/ OCT2004	NOV2005/ NOV2004	2004	2005	VAR %
Nacionales	1 007	599	859	43,4	-14,7	7 625	6 504	-14,7
Extranjeros	150	165	144	-12,7	-4,0	1 603	2 143	33,7
TOTAL	1 157	764	1 003	31,3	-13,3	9 228	8 647	-6,3

FUENTE : Instituto Nacional de Cultura Amazonas

ELABORACIÓN: Sección Estudios Económicos BCR - Sucursal Piura.

AFLUENCIA TURISTICA Variación Porcentual Anual

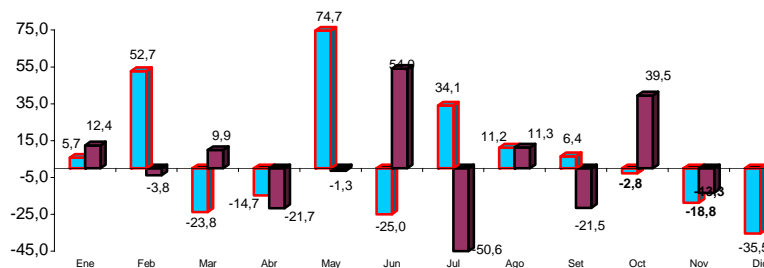

FUENTE : Instituto Nacional de Cultura Amazonas

ELABORACIÓN: Sección Estudios Económicos BCR - Sucursal Piura.

III. MONEDA Y BANCA

3.1. Depósitos y Obligaciones.

El saldo de los depósitos en el mes fue de S/.31,7 millones, cifra superior en 8,5 por ciento con relación a noviembre del 2004. Este comportamiento estriba en el significativo crecimiento de los ahorros a plazo del 72,7 por ciento, dado que los ahorros corrientes sólo se incrementaron en 9,1 por ciento, mientras las obligaciones a la vista, disminuyeron 34,1 por ciento.

DEPÓSITOS DEL SECTOR BANCARIO Y NO BANCARIO

(Miles de Nuevos Soles)

CIUDAD	2004	2005		VAR %	
	NOV	OCT	NOV	NOV2005/ OCT2005	NOV2005/ NOV2004
A la Vista	4 367	3 259	2 876	-11.8	-34.1
Banco de Crédito	4 367	3 259	2 876	-11.8	-34.1
Cmac Piura	0	0	0	n.d.	n.d.
Cmac Paita	0	0	0	n.d.	n.d.
Ahorro	22 193	22 994	24 216	5.3	9.1
Banco de Crédito	21 924	22 074	23 239	5.3	6.0
Cmac Piura	147	563	613	9.0	317.2
Cmac Paita	122	357	364	1.9	198.0
A Plazo	2 693	4 400	4 651	5.7	72.7
Banco de Crédito	1 280	1 985	2 148	8.2	67.8
Cmac Piura	185	900	892	-0.9	382.1
Cmac Paita	1 228	1 514	1 611	6.4	31.2
TOTAL	29 253	30 652	31 743	3.6	8.5
Moneda Nacional	19 230	20 809	22 298	7.2	16.0
Moneda Extranjera	10 023	9 844	9 445	-4.0	-5.8

FUENTE : Superintendencia de Banca y Seguros y CMACs

ELABORACIÓN: Sección Estudios Económicos BCR - Sucursal Piura.

DEPOSITOS EN EL SISTEMA FINANCIERO

Variación Porcentual Anual

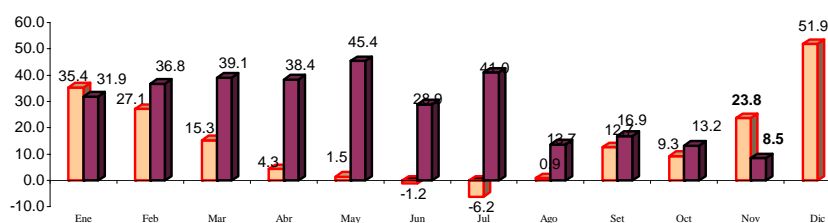

FUENTE : Entidades Financieras de la Región

ELABORACION: Sección Estudios Económicos BCR - Sucursal Piura.

Las captaciones en moneda nacional crecieron 16 por ciento respecto al saldo de hace doce meses, mientras que las de moneda extranjera disminuyeron en un 5,8 por ciento. De este modo, las primeras ya representan el 70,2 por ciento del total, frente al 65,7 por ciento en noviembre del año anterior.

Cabe resaltar la importante captación de ahorros corrientes realizada por el Banco de Crédito, que alcanzó la cifra de S/.23,2 millones, representando el 73,2 por ciento del total de depósitos en el departamento.

DEPÓSITOS POR TIPO DE MONEDA (Miles de Nuevos Soles)

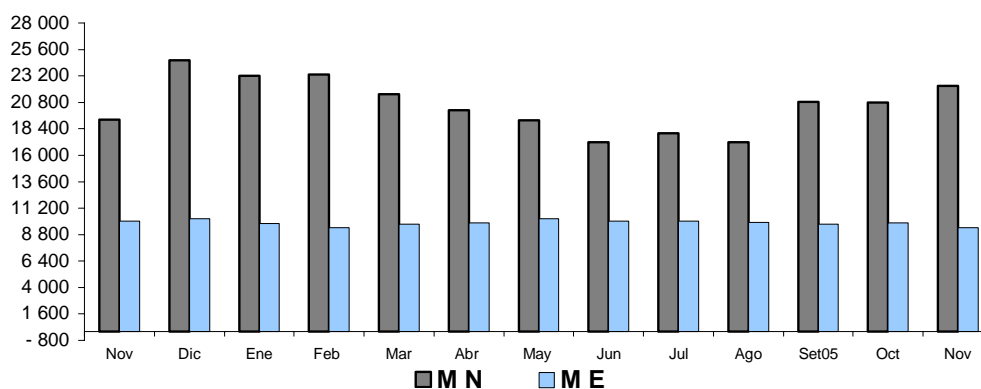

3.2. Colocaciones

El saldo de las colocaciones en el mes bordeó los S/.19,1 millones, evidenciando un crecimiento del 240,9 por ciento respecto a similar período del año pasado. Las cajas municipales, de reciente incursión en la plaza de Chachapoyas, han logrado un importante protagonismo en materia de otorgamiento de créditos a los agentes económicos de la región. Asimismo, el Banco de Crédito tiende a recuperar la presencia que se perdió el año pasado.

Las colocaciones en moneda nacional, durante este mes, representaron el 81 por ciento del total, frente al 85 por ciento que significaron en noviembre del año anterior.

COLOCACIONES DEL SECTOR BANCARIO Y NO BANCARIO

(Miles de Nuevos Soles)

CIUDAD	2004	2005		VAR %	
	NOV	OCT	NOV	NOV2005/ OCT2005	NOV2005/ NOV2004
BAGUA	1 093	6 610	7 255	9.8	563.7
Banco de Crédito	1 093	4 728	4 951	4.7	353.0
Cmac Piura	0	1 882	2 304	22.4	n.d.
Cmac Paíta	0	0	0	n.d.	n.d.
CHACHAPOYAS	4 516	11 990	11 869	-1.0	162.8
Banco de Crédito	58	2 900	3 112	7.3	5,265.5
Cmac Piura	3 088	6 653	6 720	1.0	117.6
Cmac Paíta	1 370	2 437	2 037	-16.4	48.7
TOTAL REGIÓN	5 609	18 600	19 124	2.8	240.9
Banco de Crédito	1 151	7 628	8 063	5.7	600.5
Cmac Piura	3 088	8 535	9 023	5.7	192.2
Cmac Paíta	1 370	2 437	2 037	-16.4	48.7
Moneda Nacional	4 763	14 771	15 490	4.9	225.2
Moneda Extranjera	846	3 829	3 634	-5.1	329.5

FUENTE : Superintendencia de Banca y Seguros y CMACs
ELABORACIÓN: Sección Estudios Económicos BCR - Sucursal Piura.

SALDO DE COLOCACIONES EN EL SISTEMA FINANCIERO

Variación Porcentual Anual

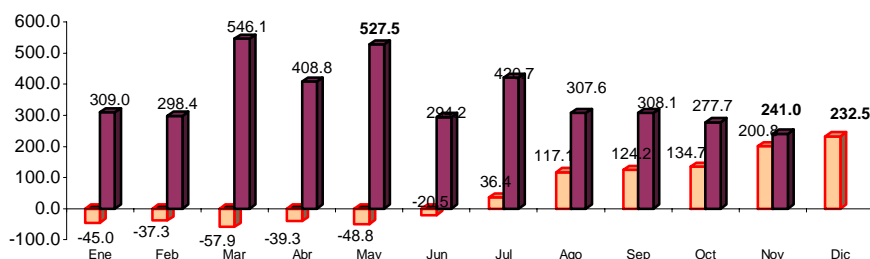

FUENTE : Entidades Financieras de la Región
ELABORACIÓN: Sección Estudios Económicos BCR - Sucursal Piura.

IV. SECTOR FISCAL

4.1. Ingresos Fiscales

La recaudación tributaria en el mes bajo análisis ascendió a S/.465 mil, incrementándose en 8,6 por ciento respecto a noviembre del año pasado. Este resultado obedece a la mayor captación de tributos internos, especialmente, del Impuesto a la Renta, que alcanzó los S/.380 mil, mostrando un repunte del 15,7 por ciento.

INGRESOS RECAUDADOS POR SUNAT REGION AMAZONAS

(en miles de Nuevos Soles)

	Noviembre		Enero-Noviembre		Variación%	
	2004	2005	2004	2005	Nov	Ene-Nov
Tributos Internos	428	464	4,137	4,991	8.5	20.6
.Impuesto a la Renta	328	380	2,912	3,801	15.7	30.5
.Impuesto General a la Ventas	7	16	166	356	122.2	114.7
.Impuesto Selectivo al Consumo	3	1	39	21	-54.2	-46.1
.Impuesto Extraordinario de Solidaridad	30	0	296	7	n.d.	-97.5
.Régimen Unico Simplificado	31	30	332	325	-2.9	-2.0
.Otros Tributos Internos	29	37	392	480	27.9	22.4
Tributos Aduaneros	0	0	2	1	-100.0	-58.7
.A la Importación	0	0	1	0	n.d.	-60.0
.Impuesto General a las Ventas	-.	0	1	0	n.d.	-57.9
.Impuesto Selectivo al Consumo	-.	0	0	0	n.d.	n.d.
.Otros Tributos Aduaneros	-.	0	0	0	n.d.	n.d.
TOTAL	428	465	4,139	4,992	8.6	20.6

Fuente: SUNAT

Elaboración: Sección Estudios Económicos BCRP, Suc. Piura

En lo que va del año, los ingresos fiscales bordearon los S/.5 millones; correspondiendo el 76,1 por ciento al Impuesto a la Renta, cuya captación se incrementó 30,5 puntos porcentuales respecto al mismo período del año anterior. La segunda fuente de recaudación tributaria, es decir, el Impuesto General a las Ventas, registró una significativa recuperación del 114,7 por ciento en el mismo período de referencia.

AMAZONAS: INFLACIÓN MENSUAL
(Año Base 1994 =100)

RUBROS	2005												
	NOV	DIC	ENE	FEB	MAR	ABR	MAY	JUN	JUL	AGO	SET	OCT	NOV
ÍNDICE GENERAL	-0,2	0,39	-0,25	0,01	0,61	0,55	0,07	-0,26	0,07	0,89	0,02	-0,03	0,35
Alimentos y bebidas	-0,77	0,62	-0,39	-0,25	1,11	1,03	0,10	-0,53	0,06	1,21	-0,23	-0,24	0,75
Vestido y calzado	0,00	0,10	0,13	0,07	0,05	0,00	-0,08	0,03	0,00	0,08	-0,01	0,00	0,02
Alq. de vivienda, comb. y elect.	1,09	0,15	-0,01	0,00	0,04	0,27	-0,11	0,30	0,12	1,68	1,28	0,40	0,09
Muebles, Enseres y Manten.	-0,03	-0,11	-0,08	-0,02	-0,31	0,00	-0,45	0,11	0,04	0,00	0,13	0,04	-0,13
Cuidado de salud y serv. med.	0,95	0,00	0,04	0,00	0,03	0,00	0,47	0,00	0,00	0,00	0,00	0,03	-0,63
Transportes y Comunic.	-0,49	2,37	1,24	-2,80	-0,22	-0,60	0,07	-0,08	1,50	-0,01	-1,56	1,00	0,00
Enseñanza y cultura	-0,43	-0,07	-0,08	5,53	1,28	0,00	0,00	-0,19	-0,09	0,04	-0,42	0,00	-0,47
Otros Bienes y Servicios	-0,09	-0,16	-1,20	0,00	0,00	0,00	0,43	-0,38	-0,25	0,00	-0,01	0,00	0,18

FUENTE : Instituto Nacional de Estadística e Informática

ELABORACIÓN: Sección Estudios Económicos BCR - Sucursal Piura

**AMAZONAS: PRODUCCIÓN AGROPECUARIA
(TM)**

PRODUCTOS	2005												VAR%		ENERO - NOVIEMBRE			
	NOV	DIC	ENE	FEB	MAR	ABR	MAY	JUN	JUL	AGO	SET	OCT	NOV	NOV05/ NOV04	NOV05/ OCT05	2004	2005	VAR %
Arroz	16 136	11 012	2 511	9 520	3 250	13 695	22 694	41 404	31 735	19 830	26 983	16 936	12 158	-24,7	-28,2	174 081	189 605	8,9
Cacao	261	272	214	207	15	235	241	238	201	180	531	249	238	-8,8	-4,4	2 955	2 310	-21,8
Café	4	6	1	1	0	3 124	6 573	8 712	2 836	1 183	1 038	217	39	875,0	-82,0	19 902	22 923	15,2
Caña de Azúcar	15 949	14 899	13 855	841	15 933	20 526	18 676	18 916	18 688	18 415	28 526	19 856	20 689	29,7	4,2	172 512	202 360	17,3
Frijol g/s	0	123	109	1 062	2	208	315	505	757	705	939	21	0	n.d	-100,0	4 467	3 121	-30,1
Limón Sutil	408	414	370	321	103	314	482	517	528	437	807	381	358	-12,3	-6,0	5 209	4 289	-17,7
Maíz Amiláceo	36	105	433	70	280	280	971	1 612	1 612	1 048	627	95	271	652,8	185,3	7 292	5 673	-22,2
Maíz Amarillo Duro	108	289	229	860	404	3 694	2 878	2 651	1 489	1 352	3 755	259	370	242,6	42,9	6 814	13 997	105,4
Maíz Choclo	10	2	310	587	639	688	491	148	60	63	2 162	12	12	20,0	0,0	1 155	2 850	146,8
Naranja	254	254	223	223	362	456	599	548	513	335	545	276	242	-4,7	-12,3	5 219	4 181	-19,9
Olluco	126	114	57	214	227	212	198	163	159	140	248	124	127	0,8	2,4	1 910	1 637	-14,3
Plátano	9 552	9 342	13 667	2 587	8 600	9 422	9 079	10 281	10 563	8 292	7 923	9 740	8 757	-8,3	-10,1	104 526	105 190	0,6
Papa	4 111	2 439	2 769	2 114	3 633	4 537	4 366	5 182	5 472	4 408	6 402	3 603	2 513	-38,9	-30,3	45 816	43 360	-5,4
Piña	645	852	462	417	520	504	386	238	471	747	807	485	384	-40,5	-20,8	7 100	4 838	-31,9
Yuca	8 839	9 284	4 878	9 610	7 912	8 401	7 272	7 900	9 875	9 504	23 439	9 748	8 241	-6,8	-15,5	89 350	95 487	6,9

PECUARIO

AVES																		
Carne	63	67	64	66	71	68	69	66	67	68	68	66	66	4,8	0,0	785	739	-5,9
Huevos	123	123	111	154	138	138	138	139	135	131	135	134	134	8,9	0,0	1 287	1 487	15,5
VACUNO																		
Carne	470	500	389	432	467	452	461	456	477	466	472	494	567	20,6	14,8	4 887	5 133	5,0
Leche	4 375	4 517	4 192	5 127	4 884	4 697	4 896	4 856	4 951	4 770	4 718	4 848	4 822	10,2	-0,5	48 860	52 758	8,0
OVINO																		
Carne	5	7	5	5	6	6	6	6	6	6	6	7	5	0,0	-28,6	58	64	10,3
PORCINO																		
Carne	71	81	74	82	84	84	83	82	85	85	84	86	80	12,7	-7,0	764	909	19,0
CUY																		
Carne	29	30	29	30	32	32	31	30	30	30	30	30	31	6,9	3,3	317	335	5,7
CAPRINO																		
Carne	2	3	3	2	2	2	2	2	2	2	2	2	2	0,0	0,0	23	23	0,0

FUENTE : Dirección del Ministe

ELABORACIÓN: Sección Estudios Económicos BCR - Sucursal Piura

AMAZONAS: ARRIBO DE TURISTAS A KUELAP
(Número de Turistas)

ORIGEN	2005												VAR%		ENERO - OCTUBRE			
	NOV	DIC	ENE	FEB	MAR	ABR	MAY	JUN	JUL	AGO	SET	OCT	NOV	NOV05/ NOV04	NOV05/ OCT05	2004	2005	VAR %
Nacionales	1 007	766	596	429	355	206	362	495	607	1 206	651	738	859	-14,7	16,4	7 625	6 504	-14,7
Extranjeros	150	80	129	134	89	148	162	198	260	346	205	328	144	-4,0	-56,1	1 603	2 143	33,7
TOTAL	1 157	846	725	563	444	354	524	693	867	1 552	856	1 066	1 003	-13,3	-5,9	9 228	8 647	-6,3

FUENTE : Instituto Nacional de Cultura

ELABORACION: Sección Estudios Económicos BCR - Sucursal Piura

AMAZONAS: DEPÓSITOS Y OBLIGACIONES EN EL SISTEMA FINANCIERO

(Miles de Nuevos Soles)

RUBROS	2005												VAR%		
	NOV	DIC	ENE	FEB	MAR	ABR	MAY	JUN	JUL	AGO	SET	OCT	NOV	NOV05/ NOV04	NOV05/ OCT05
A la Vista	4 367	3 508	3 865	4 193	3 976	3 971	4 893	3 901	3 800	3 263	3 486	3 259	2 876	- 34,1	- 11,8
Banco de Crédito	4 367	3 508	3 865	4 193	3 976	3 971	4 893	3 901	3 800	3 263	3 486	3 259	2 876	- 34,1	- 11,8
Cmac Piura	0	0	0	0	0	0	0	0	0	0	0	0	0	n.d	n.d
Cmac Paita	0	0	0	0	0	0	0	0	0	0	0	0	0	n.d	n.d
Ahorro	22 193	28 337	26 325	25 889	24 524	22 735	20 946	19 484	20 407	19 703	22 838	22 994	24 216	9,1	5,3
Banco de Crédito	21 924	27 894	25 863	25 360	24 039	22 202	20 413	19 016	19 926	19 227	22 083	22 074	23 239	6,0	5,3
Cmac Piura	147	289	367	429	368	423	423	365	393	379	402	563	613	317,0	8,9
Cmac Paita	122	154	95	100	117	110	110	103	88	97	353	357	364	198,4	2,0
A Plazo	2 693	3 027	2 838	2 688	2 796	3 223	3 377	3 803	3 817	4 116	4 262	4 399	4 651	72,7	5,7
Banco de Crédito	1 280	1 599	1 435	1 327	1 408	1 546	1 700	1 864	1 875	1 992	2 042	1 985	2 148	67,8	8,2
Cmac Piura	185	205	201	210	264	404	404	575	487	625	739	900	892	382,2	- 0,9
Cmac Paita	1 228	1 223	1 202	1 151	1 124	1 273	1 273	1 364	1 455	1 499	1 481	1 514	1 611	31,2	6,4
TOTAL	29 253	34 872	33 028	32 770	31 296	29 929	29 217	27 188	28 024	27 082	30 586	30 653	31 743	8,5	3,6
Moneda Nacional	19 230	24 625	14 311	23 342	21 520	20 068	18 998	17 179	17 991	17 196	20 840	20 809	22 298	16,0	7,2
Moneda Extranjera	10 023	10 247	10 721	9 428	9 776	9 861	10 219	10 009	10 033	9 886	9 746	9 844	9 445	- 6	- 4

FUENTE : Entidades Financieras de la Región

ELABORACION: Sección Estudios Económicos BCR - Sucursal Piura

AMAZONAS: SALDO DE COLOCACIONES EN EL SISTEMA FINANCIERO

(Miles de Nuevos Soles)

RUBROS	2005												VAR%		
	NOV	DIC	ENE	FEB	MAR	ABR	MAY	JUN	JUL	AGO	SET	OCT	NOV	NOV05/ NOV04	NOV05/ OCT05
BAGUA GRANDE	1 093	964	1 304	1 321	1 138	1 408	1 319	1 091	4 136	4 676	6 068	6 610	7 255	563,8	9,8
Banco de Crédito	1 093	964	1 304	1 321	1 138	1 408	1 319	1 091	4 136	4 676	4 920	4 728	4 951	353,0	4,7
Cmac Piura	0	0	0	0	0	0	0	0	0	0	1 148	1 882	2 304	n.d	22,4
Cmac Paita	0	0	0	0	0	0	0	0	0	0	0	0	0	n.d	n.d
CHACHAPOYAS	4 516	5 200	5 842	6 212	6 977	7 465	7 688	8 024	10 918	11 498	12 258	11 990	11 869	162,8	-1,0
Banco de Crédito	58	40	50	63	53	69	45	45	2 713	2 827	2 794	2 900	3 112	5 265,5	7,3
Cmac Piura	3 088	3 438	3 883	4 029	4 667	4 977	5 184	5 478	5 766	6 178	6 502	6 653	6 720	117,6	1,0
Cmac Paita	1 370	1 722	1 909	2 120	2 257	2 419	2 459	2 501	2 439	2 493	2 962	2 437	2 037	48,7	-16,4
TOTAL	5 609	6 164	7 146	7 533	8 115	8 873	9 007	9 115	15 054	16 174	18 326	18 600	19 123	240,9	2,8
Banco de Crédito	1 151	1 004	1 354	1 384	1 191	1 477	1 364	1 136	6 849	7 503	7 714	7 628	8 063	600,5	5,7
Cmac Piura	3 088	3 438	3 883	4 029	4 667	4 977	5 184	5 478	5 766	6 178	7 650	8 535	9 023	192,2	5,7
Cmac Paita	1 370	1 722	1 909	2 120	2 257	2 419	2 459	2 501	2 439	2 493	2 962	2 437	2 037	48,7	-16,4
Moneda Nacional	4 763	5 504	6 203	6 576	7 163	7 839	8 105	8 209	12 379	12 975	14 270	14 771	15 490	225,2	4,9
Moneda Extranjera	846	660	943	957	952	1 034	902	906	2 675	3 199	4 056	3 829	3 634	329,5	-5,1

FUENTE : Entidades Financieras de la Región

ELABORACION: Sección Estudios Económicos BCR - Sucursal Piura

AMAZONAS: RECAUDACIÓN TRIBUTARIA *
(Miles de Nuevos Soles)

CONCEPTO	2005												VAR%		ENERO - NOVIEMBRE			
	NOV	DIC	ENE	FEB	MAR	ABR	MAY	JUN	JUL	AGO	SET	OCT	NOV	NOV05/ NOV04	NOV05/ OCT05	2004	2005	VAR %
IGV	7	36	86	40	26	25	33	28	27	27	12	37	16	121,4	-56,8	166	356	114,5
ISC	3	2	3	3	4	1	1	2	2	1	2	1	1	-64,7	0,0	39	21	-46,2
Impuesto Renta	328	316	356	294	391	414	322	331	330	282	357	345	380	15,8	10,1	2 912	3 801	30,5
RUS	31	31	29	28	30	29	29	30	30	31	30	29	30	-4,2	3,4	332	325	-2,1
IES	30	28	2	1	1	1	1	--	0	2	0	--	0	-100,0	n.d	296	7	-97,6
Otros	29	45	24	69	35	32	38	36	32	40	34	31	37	27,6	19,4	392	480	22,4
TOTAL	428	458	498	434	487	502	424	426	421	383	435	443	464	8,4	4,7	4 137	4 990	20,6

* Sólo tributos internos

FUENTE : SUNAT

ELABORACION: Sección Estudios Económicos BCR - Sucursal Piura