

BANCO CENTRAL DE RESERVA DEL PERÚ
SUCURSAL PIURA

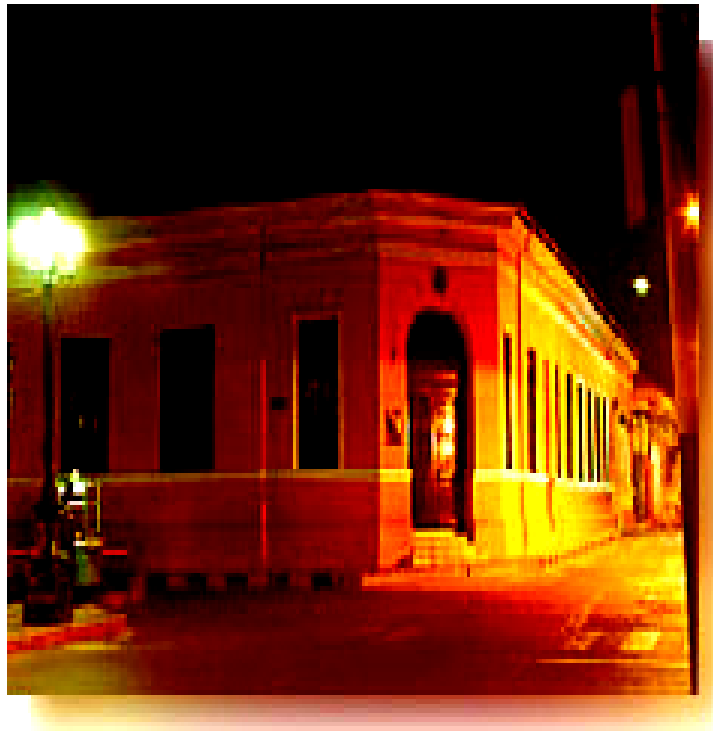

SÍNTESIS AMAZONAS
OCTUBRE 2005



SECCIÓN ESTUDIOS ECONÓMICOS

ÍNDICE

	Pág.
INTRODUCCIÓN	3
I. INFLACIÓN	4
II. PRODUCCIÓN	5
2.1. PRODUCCIÓN AGROPECUARIA	5
2.2. INDUSTRIA	7
2.3. CONSTRUCCIÓN.....	7
2.4. TURISMO	8
III. MONEDA Y BANCA	9
3.1. DEPÓSITOS Y OBLIGACIONES	9
3.2. COLOCACIONES	11
IV. SECTOR FISCAL	12
4.1. INGRESOS FISCALES.....	12

INTRODUCCIÓN

El **Índice de Precios al Consumidor** de la ciudad de Chachapoyas decreció 0,03 por ciento en octubre, lo cual radicó en el decremento del precio promedio del grupo "Alimentos y bebidas" (-0,24 por ciento).

En octubre, la **producción de bienes** en el departamento de Amazonas disminuyó 11,7 por ciento respecto a similar mes del 2004, resultado que se explica por la disminución en los sectores manufacturero (-11,1 por ciento), agropecuario (-7,3 por ciento) y construcción (-18,7 por ciento). En los diez primeros meses, la producción de bienes disminuyó 8,4 por ciento.

La **producción agropecuaria** mensual decreció 7,3 por ciento en comparación con octubre del año anterior. Este comportamiento responde a la contracción del subsector agrícola (-8,6 por ciento), que no pudo ser contrarrestada por el incremento registrado en el subsector pecuario (7,3 por ciento). En el lapso enero-octubre del presente año, la caída fue de 0,2 por ciento.

La actividad de **refinación de petróleo** mostró un desempeño negativo en el mes de análisis con relación a análogo período del año pasado, lo cual se reflejó en una disminución del 11,1 por ciento. Excepto el diesel y fuel oil, los derivados del petróleo evidenciaron una caída en su producción mensual. No obstante, la refinación en los diez primeros meses del año exhibió una tasa positiva del 4,4 por ciento.

El **sector construcción**, medido indirectamente a través de los despachos de cemento hacia el departamento, decreció 18,7 por ciento respecto a similar mes del 2004. En lo que va del año, el sector cae 60,1 por ciento, lo cual se asocia a despachos nulos en los cuatro primeros meses del año.

La **actividad turística**, medida por el número de visitantes a la Fortaleza de Kuelap, creció 39,5 por ciento con relación al mes de octubre del año previo, lo cual radicó en la mayor afluencia de turistas extranjeros y nacionales. En los primeros diez meses, el sector muestra una disminución de 5,3 por ciento respecto a similar período del 2004.

En lo relativo a **sector financiero** el saldo de los depósitos en el mes fue de S/.30,6 millones, cifra superior en 13,2 por ciento a la de octubre del 2004. Por otra parte el saldo de las colocaciones en el mes bordeó los S/.18,6 millones, evidenciando un crecimiento del 277,7 por ciento.

La **recaudación tributaria** en el mes bajo análisis ascendió a S/.444 mil, incrementándose 14,5 por ciento respecto a octubre del año pasado. Este resultado obedece a la mayor captación de tributos internos, especialmente del Impuesto a la Renta, que alcanzó los S/.345 millones y mostró un repunte del 26,9 por ciento.

I. INFLACIÓN

El **Índice de Precios al Consumidor** de la ciudad de Chachapoyas decreció 0,03 por ciento en octubre, lo cual radicó en el decremento del precio promedio del grupo "Alimentos y bebidas" (-0,24 por ciento).

VARIACIÓN POR GRUPOS DE CONSUMO

GRUPOS DE CONSUMO	PONDERACIÓN	VARIACION %		
		OCT05/ SET05	DIC04/ OCT05	OCT05/ OCT04
ÍNDICE GENERAL	100.00	-0.03	1.69	1.88
1. Alimentos y Bebidas	58.86	-0.24	1.87	1.71
2. Vestido y Calzado	7.08	0.00	0.28	0.38
3. Alquiler de la Viv. Comb. y Ele	13.27	0.40	4.02	5.31
4. Muebles y Enseres	4.64	0.04	-0.54	-0.68
5. Cuid. y Conserv. de Salud	2.20	0.03	0.57	1.53
6. Transportes y Comunicac.	3.12	1.00	-1.53	0.31
7. Enseñanza y Cultura	2.46	0.00	5.94	5.41
8. Otros Bienes y Servicios	8.38	0.00	-1.41	-1.66

FUENTE : INEI

ELABORACIÓN: Sección Estudios Económicos BCRP-Sucursal Piura

La inflación acumulada de diciembre 2004 a octubre de este año fue de 1,69 por ciento y la inflación anualizada, de 1,88 por ciento.

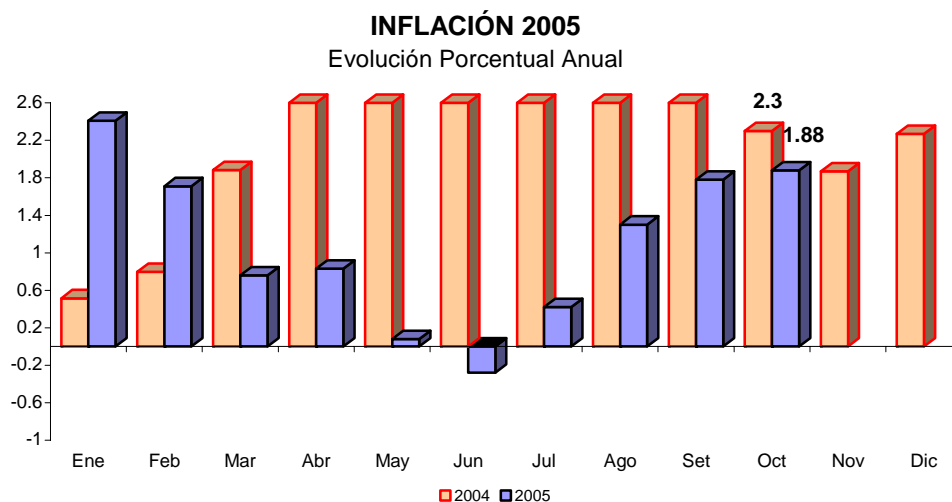

II. PRODUCCIÓN

En octubre, la producción de bienes en el departamento de Amazonas disminuyó 11,7 por ciento respecto a similar mes del 2004, resultado que se explica por la disminución en los sectores manufacturero (-11,1 por ciento), agropecuario (-7,3 por ciento) y construcción (-18,7 por ciento). En los diez primeros meses, la producción de bienes disminuyó 8,4 por ciento.

INDICADOR DE PRODUCCIÓN

(variación porcentual)*

Sectores	OCTUBRE	Enero - OCTUBRE
Agropecuario	-7.3	-0.2
Manufactura	-11.1	4.4
Construcción	-18.7	-60.1
TOTAL	-11.0	-8.4

(*) Del Valor Bruto de la Producción

2.1. Producción Agropecuaria

La **producción agropecuaria** mensual decreció 7,3 por ciento en comparación con octubre del año anterior. Este comportamiento responde a la contracción del subsector agrícola (-8,6 por ciento), que no pudo ser contrarrestada por el incremento registrado en el subsector pecuario (7,3 por ciento). En el lapso enero-octubre del presente año, la caída fue de 0,2 por ciento.

PRODUCCIÓN AGROPECUARIA

(Variación Porcentual)*

Sector	Octubre	Enero - Octubre
Agropecuario	-7,3	-0,2
Agrícola	-8,6	-0,8
Pecuario	7,3	6,8

* Del valor bruto de la producción

FUENTE : Ministerio de Agricultura - Amazonas

El desempeño negativo del subsector agrícola se explica básicamente por la menor producción de maíz amiláceo (-65,8 por ciento), frijol grano seco (-82,6 por ciento) y plátano (-1,3 por ciento), que contrarrestó el aumento en arroz (8,4 por ciento), caña de azúcar (28,5 por ciento) y limón (5,6 por ciento).

La mayor producción de arroz (16 936 TM frente a 15 629 TM) se debe a la concentración de cosechas en este mes y a un progresivo mejoramiento en la conducción técnica del cultivo. Cabe señalar que los productores están tomando medidas encaminadas a reducir las áreas de este cereal, con el fin de evitar la sobreproducción y la inestabilidad de precios. En el presente mes se ha sembrado un hectareaje similar al de igual mes de la campaña anterior (1 843 Has versus 1 832 Has).

**PRODUCCIÓN AGRÍCOLA DE PRINCIPALES CULTIVOS
(TM)**

CULTIVOS	2004		2005		VAR %		ENERO - OCTUBRE		
	OCTUBRE	SETIEMBRE	OCTUBRE	OCT05/SET05	OCT05/OCT04	2004	2005	VAR %	
Arroz	15 629	26 983	16 936	-37,2	8,4	158 022	188 219	19,1	
Cacao	274	531	249	-53,1	-9,1	2 690	2 317	-13,9	
Café	34	1 038	217	-79,1	538,2	20 555	23 684	15,2	
Caña de Azúcar	15 446	28 526	19 856	-30,4	28,5	154 256	191 884	24,4	
Frijol g/s	118	939	21	-97,8	-82,6	4 622	3 876	-16,2	
Limón Sutil	361	807	381	-52,8	5,6	4 506	4 352	-3,4	
Maíz Amiláceo	277	627	95	-84,9	-65,8	8 088	5 822	-28,0	
Maíz Amarillo Duro	282	3 755	259	-93,1	-8,0	7 599	17 055	124,4	
Maíz Choclo	18	2 162	12	-99,4	-33,3	1 139	4 962	335,7	
Naranja	252	545	276	-49,2	9,9	4 947	4 080	-17,5	
Olluco	120	248	124	-50,1	3,4	1 632	1 651	1,2	
Plátano	9 866	7 923	9 740	22,9	-1,3	90 435	97 180	7,5	
Papa	5 925	6 402	3 603	-43,7	-39,2	39 196	43 773	11,7	
Piña	452	807	485	-39,9	7,3	6 162	5 224	-15,2	
Yuca	8 072	23 439	9 748	-58,4	20,8	73 483	98 890	34,6	

FUENTE : Dirección Regional Agraria - Amazonas.
ELABORACIÓN : Sección Estudios Económicos BCR - Sucursal Piura.

Para el período enero-octubre del 2005, los cultivos más importantes fueron la caña de azúcar y el arroz, con el 29 por ciento y el 27 por ciento del total producido, respectivamente.

PRODUCCION AGRICOLA DE PRINCIPALES CULTIVOS, 2005

Participación Porcentual

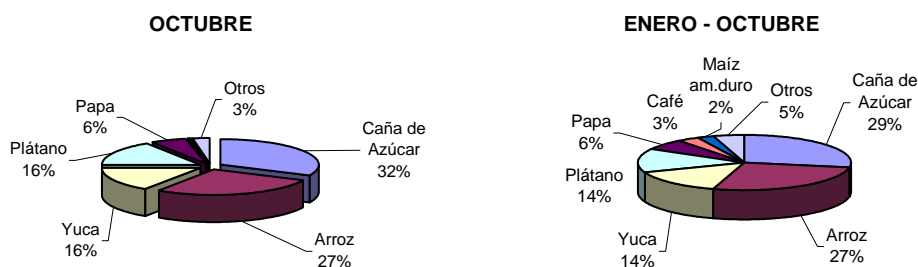

El aumento en el subsector pecuario de 7,3 por ciento radicó en un mayor porcentaje de saca, por la necesidad de cubrir prioridades económicas de los productores.

PRODUCCIÓN PECUARIA EN AMAZONAS

(TM)

ESPECIES	2004		2005		VAR %		ENERO - OCTUBRE		
	OCTUBRE	SETIEMBRE	OCTUBRE	OCT05/SET05	OCT05/OCT04	2004	2005	VAR %	
AVES									
Carne	64	68	66	-2,9	3,1	718	673	-6,2	
Huevos	123	135	134	-0,7	8,9	1 164	1 353	16,2	
VACUNO									
Carne	479	472	494	4,7	3,1	4 417	4 566	3,4	
Leche	4 479	4 718	4 848	2,8	8,2	44 485	47 936	7,8	
OVINO									
Carne	5	6	7	16,7	40,0	53	59	10,5	
PORCINO									
Carne	65	84	86	2,4	32,3	693	829	19,6	
CUY									
Carne	29	30	30	0,0	3,4	288	304	5,5	
CAPRINO									
Carne	2	2	2	2,8	0,0	21	21	-1,5	

FUENTE : Dirección Regional Agraria Amazonas
ELABORACION: Sección Estudios Económicos BCR - Sucursal Piura.

2.2. Industria

La actividad de **refinación de petróleo** mostró un desempeño negativo en el mes de análisis con relación a análogo período del año pasado, lo cual se reflejó en una disminución del 11,1 por ciento. Excepto el diesel y fuel oil, los derivados del petróleo evidenciaron una caída en su producción mensual. No obstante, la refinación en los diez primeros meses del año exhibió una tasa positiva del 4,4 por ciento respecto a similar lapso del año anterior.

PRODUCCIÓN DE DERIVADOS DEL PETRÓLEO (Barriles)

PRODUCTOS	2004		2005		VAR %		ENERO-OCTUBRE		
	OCTUBRE	SETIEMBRE	OCTUBRE	OCT05/SET05	OCT05/OCT04		2004	2005	VAR %
Gasolinas	6,158	6,137	5,618	-8.5	-8.8		69,201	100,340	45.0
Turbo y kerosene	7,528	3,065	4,350	41.9	-42.2		80,471	61,886	-23.1
Diesel y fuel oil	10,499	7,375	11,533	56.4	9.8		104,238	102,847	-1.3
TOTAL	24,185	16,577	21,501	29.7	-11.1		253,910	265,073	4.4

Fuente : PETROPERÚ S.A. Refinería El Milagro

Elaboración : Sección Estudios Económicos BCRP - Sucursal Piura.

2.3. Construcción

El **sector construcción**, medido indirectamente a través de los despachos de cemento hacia el departamento, decreció 18,7 por ciento respecto a similar mes del 2004. En lo que va del año, el sector cae 60,1 por ciento, lo cual se asocia a despachos nulos en los cuatro primeros meses del año.

DESPACHOS DE CEMENTO (TM)

	2004		2005		VAR %		ENERO - OCT		
	OCT	SET	OCT	OCT2005/ SET2005	OCT2005/ OCT2004		2004	2005	VAR %
Despachos de Cemento	4 007	2 096	3 257	55.4	-18.7		37 078	14 794	-60.1
Total	4 007	2 096	3 257	55.4	-18.7		37 078	14 794	-60.1

ELABORACIÓN : Sección Estudios Económicos BCR - Sucursal Piura.

DESPACHOS DE CEMENTO Variación Porcentual Anual

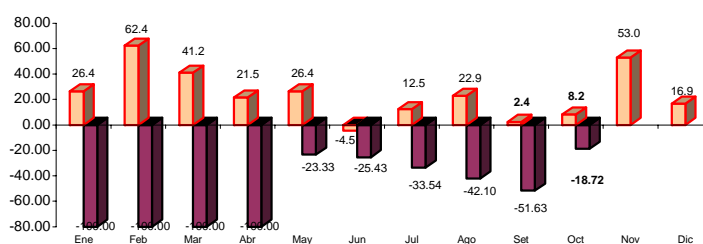

ELABORACIÓN: Sección Estudios Económicos BCR - Sucursal Piura.

2.3. Turismo

La actividad turística, medida por el número de visitantes a la Fortaleza de Kuelap, creció 39,5 por ciento con relación al mes de octubre del año previo, lo cual radicó en la mayor afluencia de turistas extranjeros y nacionales. En los primeros diez meses, el sector muestra una disminución de 5,3 por ciento respecto a similar período del 2004.

ARRIBO DE TURISTAS A KUELAP

(Número de turistas)

PROCEDENCIA	2004		2005	VAR %		ENERO - OCT		
	OCT	SET	OCT	OCT2005/ SET2004	OCT2005/ OCT2004	2004	2005	VAR %
Nacionales	599	922	738	-20.0	23.2	6 618	5 645	-14.7
Extranjeros	165	168	328	95.2	98.8	1 453	1 999	37.6
TOTAL	764	1 090	1 066	-2.2	39.5	8 071	7 644	-5.3

FUENTE : Instituto Nacional de Cultura Amazonas

ELABORACIÓN: Sección Estudios Económicos BCR - Sucursal Piura.

AFLUENCIA TURISTICA

Variación Porcentual Anual

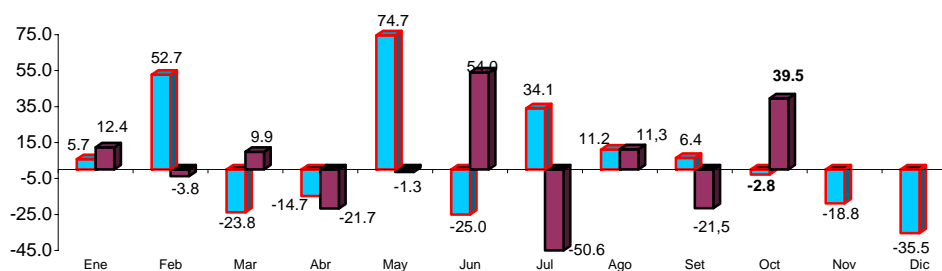

FUENTE : Instituto Nacional de Cultura Amazonas

ELABORACIÓN: Sección Estudios Económicos BCR - Sucursal Piura.

III. MONEDA Y BANCA

3.1. Depósitos y Obligaciones.

El saldo de los depósitos en el mes fue de S/.30,6 millones, cifra superior en 13,2 por ciento a la de octubre del 2004. Este comportamiento estriba en el significativo crecimiento de los depósitos a plazo (71,9 por ciento) y de los ahorros corrientes (16 por ciento), que compensaron con creces la disminución de las obligaciones a la vista (-30,7 por ciento).

DEPÓSITOS DEL SECTOR BANCARIO Y NO BANCARIO

(Miles de Nuevos Soles)

CIUDAD	2004	2005		VAR %	
	OCT	SET	OCT	OCT2005/ SET2005	OCT2005/ OCT2004
A la Vista	4 703	3 486	3 259	-6.5	-30.7
Banco de Crédito	4 703	3 486	3 259	-6.5	-30.7
Cmac Piura	0	0	0	n.d.	n.d.
Cmac Paita	0	0	0	n.d.	n.d.
Ahorro	19 819	22 839	22 994	0.7	16.0
Banco de Crédito	19 525	22 083	22 074	0.0	13.1
Cmac Piura	158	402	563	40.0	256.2
Cmac Paita	136	354	357	0.8	162.4
A Plazo	2 560	4 262	4 400	3.2	71.9
Banco de Crédito	1 365	2 042	1 985	-2.8	45.4
Cmac Piura	103	739	900	21.8	774.2
Cmac Paita	1 092	1 481	1 514	2.2	38.7
TOTAL	27 082	30 587	30 652	0.2	13.2
Moneda Nacional	16 914	20 840	20 809	.1	23.0
Moneda Extranjera	10 168	9 747	9 844	1.0	-3.2

FUENTE : Superintendencia de Banca y Seguros y CMACs

ELABORACIÓN: Sección Estudios Económicos BCR - Sucursal Piura.

DEPOSITOS EN EL SISTEMA FINANCIERO

Variación Porcentual Anual

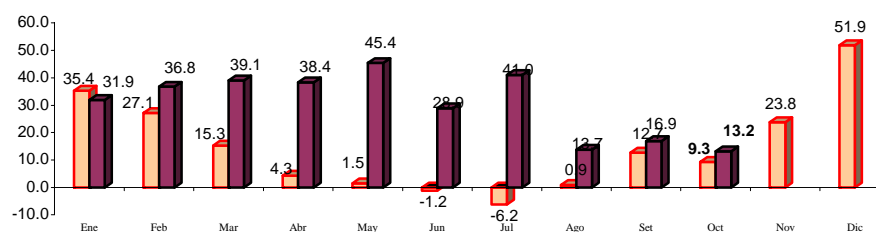

FUENTE : Entidades Financieras de la Región

ELABORACIÓN: Sección Estudios Económicos BCR - Sucursal Piura.

Las captaciones en moneda nacional mostraron un repunte del 23 por ciento respecto al saldo de hace doce meses, mientras que las de moneda extranjera se contrajeron 3,2 por ciento. De este modo, las primeras ya dan cuenta del 67,9 por ciento del total, frente al 62,5 por ciento de octubre del año anterior.

Es importante el dinamismo del sistema financiero, estimulada por la presencia reciente de sendas cajas municipales en la plaza de Chachapoyas, a través de la oferta de tasas de interés relativamente mayores que las del resto del sistema financiero y con cargos por mantenimiento nulos.

DEPÓSITOS POR TIPO DE MONEDA
(Miles de Nuevos Soles)

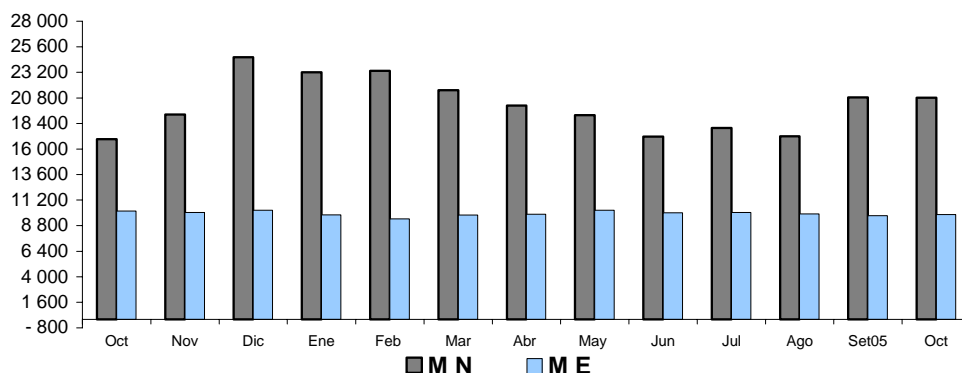

3.2. Colocaciones

El saldo de las colocaciones en el mes bordeó los S/.18,6 millones, evidenciando un crecimiento del 277,7 por ciento respecto a similar período del año pasado. Cabe destacar el papel de las cajas municipales, recientemente establecidas en Chachapoyas, que han dinamizado significativamente esta plaza.

Las colocaciones en moneda nacional durante este mes, representaron el 79.4 por ciento del total de los créditos, superando en 270,2 por ciento al saldo de octubre del año anterior.

COLOCACIONES DEL SECTOR BANCARIO Y NO BANCARIO

(Miles de Nuevos Soles)

CIUDAD	2004	2005		VAR %	
	OCT	SET	OCT	OCT2005/ SET2005	OCT2005/ OCT2004
BAGUA	993	6 068	6 610	8.9	565.7
Banco de Crédito	993	4 920	4 728	-3.9	376.1
Cmac Piura	0	1 148	1 882	63.9	n.d.
Cmac Paita	0	0	0	n.d.	n.d.
CHACHAPOYAS	3 932	12 258	11 990	-2.2	204.9
Banco de Crédito	67	2 794	2 900	3.8	4,228.4
Cmac Piura	2 821	6 502	6 653	2.3	135.8
Cmac Paita	1 044	2 962	2 437	-17.7	133.4
TOTAL REGIÓN	4 925	18 326	18 600	1.5	277.7
Banco de Crédito	1 060	7 714	7 628	-1.1	619.6
Cmac Piura	2 821	7 650	8 535	11.6	202.6
Cmac Paita	1 044	2 962	2 437	-17.7	133.4
Moneda Nacional	3 990	14 270	14 771	3.5	270.2
Moneda Extranjera	935	4 056	3 829	-5.6	309.5

SALDO DE COLOCACIONES EN EL SISTEMA FINANCIERO

Variación Porcentual Anual

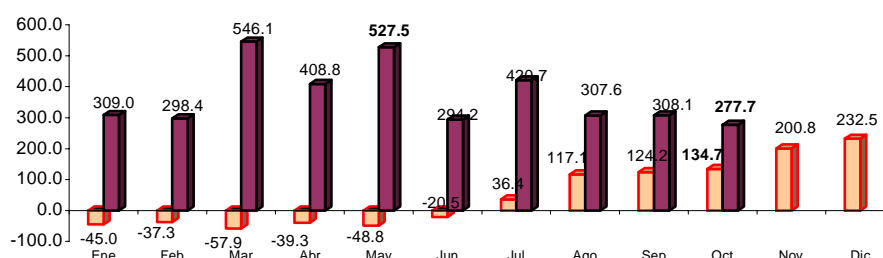

FUENTE : Entidades Financieras de la Región

ELABORACIÓN: Sección Estudios Económicos BCR - Sucursal Piura.

IV. SECTOR FISCAL

4.1. Ingresos Fiscales

La recaudación tributaria en el mes bajo análisis ascendió a S/.444 mil, incrementándose 14,5 por ciento respecto a octubre del año pasado. Este resultado obedece a la mayor captación de tributos internos, especialmente del Impuesto a la Renta que alcanzó los S/.345 millones y mostró un repunte del 26,9 por ciento.

**INGRESOS RECAUDADOS POR SUNAT
REGION AMAZONAS**
(en miles de Nuevos Soles)

	Octubre		Enero-Octubre		Variación%	
	2004	2005	2004	2005	Oct	Ene-Oct
Tributos Internos	388	444	3,709	4,527	14.5	22.0
.Impuesto a la Renta	272	345	2,584	3,421	26.9	32.4
.Impuesto General a las Ventas	16	37	159	340	132.5	114.4
.Impuesto Selectivo al Consumo	3	1	36	20	-44.3	-45.4
.Impuesto Extraordinario de Solidaridad	27	--	266	7	n.d.	-97.2
.Régimen Unico Simplificado	30	29	301	295	-4.5	-1.9
.Otros Tributos Internos	40	31	364	443	-21.5	21.9
Tributos Aduaneros	0	0	2	0	-100.0	-76.8
.A la Importación	--	--	1	0	n.d.	-72.4
.Impuesto General a las Ventas	--	--	1	0	n.d.	-80.8
.Impuesto Selectivo al Consumo	--	--	0	0	n.d.	n.d.
.Otros Tributos Aduaneros	--	--	0	0	n.d.	n.d.
TOTAL	388	444	3,711	4,527	14.5	22.0

Fuente: SUNAT

Elaboración: Sección Estudios Económicos BCRP, Suc. Piura

En lo que va del año, los ingresos fiscales totalizaron S/.4,5 millones, tres cuartas partes de los cuales se explican por el Impuesto a la Renta, cuya captación se incrementó 32,4 puntos porcentuales respecto al mismo período del año anterior. La segunda fuente de recaudación tributaria - a saber, el Impuesto General a las Ventas - registró una significativa recuperación del 114,4 por ciento en el período de referencia.

AMAZONAS: INFLACIÓN MENSUAL
(Año Base 1994 =100)

RUBROS	2005												
	OCT	NOV	DIC	ENE	FEB	MAR	ABR	MAY	JUN	JUL	AGO	SET	OCT
ÍNDICE GENERAL	-0,12	-0,2	0,39	-0,25	0,01	0,61	0,55	0,07	-0,26	0,07	0,89	0,02	-0,03
Alimentos y bebidas	-0,53	-0,77	0,62	-0,39	-0,25	1,11	1,03	0,10	-0,53	0,06	1,21	-0,23	-0,24
Vestido y calzado	0,00	0,00	0,10	0,13	0,07	0,05	0,00	-0,08	0,03	0,00	0,08	-0,01	0,00
Alq. de vivienda, comb. y elect.	0,56	1,09	0,15	-0,01	0,00	0,04	0,27	-0,11	0,30	0,12	1,68	1,28	0,40
Muebles, Enseres y Manten.	0,73	-0,03	-0,11	-0,08	-0,02	-0,31	0,00	-0,45	0,11	0,04	0,00	0,13	0,04
Cuidado de salud y serv. med.	-0,04	0,95	0,00	0,04	0,00	0,03	0,00	0,47	0,00	0,00	0,00	0,00	0,03
Transportes y Comunic.	1,17	-0,49	2,37	1,24	-2,80	-0,22	-0,60	0,07	-0,08	1,50	-0,01	-1,56	1,00
Enseñanza y cultura	-0,03	-0,43	-0,07	-0,08	5,53	1,28	0,00	0,00	-0,19	-0,09	0,04	-0,42	0,00
Otros Bienes y Servicios	0,00	-0,09	-0,16	-1,20	0,00	0,00	0,00	0,43	-0,38	-0,25	0,00	-0,01	0,00

FUENTE : Instituto Nacional de Estadística e Informática

ELABORACIÓN: Sección Estudios Económicos BCR - Sucursal Piura

**AMAZONAS: PRODUCCIÓN AGROPECUARIA
(TM)**

PRODUCTOS	2005													VAR%		ENERO - OCTUBRE		
	OCT	NOV	DIC	ENE	FEB	MAR	ABR	MAY	JUN	JUL	AGO	SET	OCT	OCT05/ OCT04	OCT05/ SET05	2004	2005	VAR %
	Arroz	15 629	15 146	11 012	2 511	9 520	3 250	13 695	22 694	41 404	31 735	19 830	26 983	16 936	8,4	-37,2	158 022	188 219
Cacao	274	266	272	214	207	15	235	241	238	201	180	531	249	-9,1	-53,1	2 690	2 317	-13,9
Café	34	18	6	1	1	0	3 124	6 573	8 712	2 836	1 183	1 038	217	538,2	-79,1	20 555	23 684	15,2
Caña de Azúcar	15 446	14 922	14 899	13 855	841	15 933	20 526	18 676	18 916	18 688	18 415	28 526	19 856	28,6	-30,4	154 256	191 884	24,4
Frijol g/s	118	38	123	109	1 062	2	208	315	505	757	705	939	21	-82,2	-97,8	4 622	3 876	-16,1
Limón Sutil	361	356	414	370	321	103	314	482	517	528	437	807	381	5,5	-52,8	4 506	4 352	-3,4
Maíz Amiláceo	277	48	105	433	70	280	280	971	1 612	1 612	1 048	627	95	-65,7	-84,8	8 088	5 822	-28,0
Maíz Amarillo Duro	282	215	289	229	860	404	3 694	2 878	2 651	1 489	1 352	3 755	259	-8,2	-93,1	7 599	17 055	124,4
Maíz Choclo	18	41	2	310	587	639	688	491	148	60	63	2 162	12	-33,3	-99,4	1 139	4 962	335,6
Naranja	252	224	254	223	223	362	456	599	548	513	335	545	276	9,5	-49,4	4 947	4 080	-17,5
Olluco	120	113	114	57	214	227	212	198	163	159	140	248	124	3,3	-50,0	1 632	1 651	1,2
Plátano	9 866	7 853	9 342	13 667	2 587	8 600	9 422	9 079	10 281	10 563	8 292	7 923	9 740	-1,3	22,9	90 435	97 180	7,5
Papa	5 925	4 406	2 439	2 769	2 114	3 633	4 537	4 366	5 182	5 472	4 408	6 402	3 603	-39,2	-43,7	39 196	43 773	11,7
Piña	452	463	852	462	417	520	504	386	238	471	747	807	485	7,3	-39,9	6 162	5 224	-15,2
Yuca	8 072	6 621	9 284	4 878	9 610	7 912	8 401	7 272	7 900	9 875	9 504	23 439	9 748	20,8	-58,4	73 483	98 890	34,6

PECUARIO

AVES																		
Carne	64	63	67	64	66	71	68	69	66	67	68	68	66	3,1	-2,9	718	673	-6,3
Huevos	123	123	123	111	154	138	138	138	139	135	131	135	134	8,9	-0,7	1 164	1 353	16,2
VACUNO																		
Carne	479	470	500	389	432	467	452	461	456	477	466	472	494	3,1	4,7	4 417	4 566	3,4
Leche	4 479	4 375	4 517	4 192	5 127	4 884	4 697	4 896	4 856	4 951	4 770	4 718	4 848	8,2	2,8	44 485	47 936	7,8
OVINO																		
Carne	5	5	7	5	5	6	6	6	6	6	6	6	7	40,0	16,7	53	59	11,3
PORCINO																		
Carne	65	71	81	74	82	84	84	83	82	85	85	84	86	32,3	2,4	693	829	19,6
CUY																		
Carne	29	29	30	29	30	32	32	31	30	30	30	30	30	3,4	0,0	288	304	5,6
CAPRINO																		
Carne	2	2	3	3	2	2	2	2	2	2	2	2	2	0,0	0,0	21	21	0,0

FUENTE : Dirección del Ministerio de Agrícult
ELABORACIÓN: Sección Estudios Económicos BCR - Sucursal Piura

AMAZONAS: ARRIBO DE TURISTAS A KUELAP
(Número de Turistas)

ORIGEN	2005												VAR%		ENERO - OCTUBRE			
	OCT	NOV	DIC	ENE	FEB	MAR	ABR	MAY	JUN	JUL	AGO	SET	OCT	OCT05/ OCT04	OCT05/ SET05	2004	2005	VAR %
Nacionales	599	1 007	766	596	429	355	206	362	495	607	1 206	651	738	23,2	13,4	6 618	5 645	-14,7
Extranjeros	165	150	80	129	134	89	148	162	198	260	346	205	328	98,8	60,0	1 453	1 999	37,6
TOTAL	764	1 157	846	725	563	444	354	524	693	867	1 552	856	1 066	39,5	24,5	8 071	7 644	-5,3

FUENTE : Instituto Nacional de Cultura

ELABORACION: Sección Estudios Económicos BCR - Sucursal Piura

AMAZONAS: DEPÓSITOS Y OBLIGACIONES EN EL SISTEMA FINANCIERO

(Miles de Nuevos Soles)

RUBROS	2005												VAR%		
	OCT	NOV	DIC	ENE	FEB	MAR	ABR	MAY	JUN	JUL	AGO	SET	OCT	OCT05/ OCT04	OCT05/ SET05
A la Vista	4 703	4 367	3 508	3 865	4 193	3 976	3 971	4 893	3 901	3 800	3 263	3 486	3 259	- 30,7	- 6,5
Banco de Crédito	4 703	4 367	3 508	3 865	4 193	3 976	3 971	4 893	3 901	3 800	3 263	3 486	3 259	- 30,7	- 6,5
Cmac Piura	0	0	0	0	0	0	0	0	0	0	0	0	0	n.d.	n.d.
Cmac Paita	0	0	0	0	0	0	0	0	0	0	0	0	0	n.d.	n.d.
Ahorro	19 819	22 193	28 337	26 325	25 889	24 524	22 735	20 946	19 484	20 407	19 703	22 838	22 994	16,0	0,7
Banco de Crédito	19 525	21 924	27 894	25 863	25 360	24 039	22 202	20 413	19 016	19 926	19 227	22 083	22 074	13,1	0,0
Cmac Piura	158	147	289	367	429	368	423	423	365	393	379	402	563	256,3	40,0
Cmac Paita	136	122	154	95	100	117	110	110	103	88	97	353	357	162,5	1,1
A Plazo	2 560	2 693	3 027	2 838	2 688	2 796	3 223	3 377	3 803	3 817	4 116	4 262	4 399	71,8	3,2
Banco de Crédito	1 365	1 280	1 599	1 435	1 327	1 408	1 546	1 700	1 864	1 875	1 992	2 042	1 985	45,4	- 2,8
Cmac Piura	103	185	205	201	210	264	404	404	575	487	625	739	900	773,8	21,8
Cmac Paita	1 092	1 228	1 223	1 202	1 151	1 124	1 273	1 273	1 364	1 455	1 499	1 481	1 514	38,6	2,2
TOTAL	27 082	29 253	34 872	33 028	32 770	31 296	29 929	29 217	27 188	28 024	27 082	30 586	30 653	13,2	0,2
Moneda Nacional	16 914	19 230	24 625	14 311	23 342	21 520	20 068	18 998	17 179	17 991	17 196	20 840	20 809	23,0	- 0,1
Moneda Extranjera	10 168	10 023	10 247	10 721	9 428	9 776	9 861	10 219	10 009	10 033	9 886	9 746	9 844	- 3,2	1,0

FUENTE : Entidades Financieras de la Región

ELABORACION: Sección Estudios Económicos BCR - Sucursal Piura

AMAZONAS: SALDO DE COLOCACIONES EN EL SISTEMA FINANCIERO

(Miles de Nuevos Soles)

RUBROS	2005												VAR%		
	OCT	NOV	DIC	ENE	FEB	MAR	ABR	MAY	JUN	JUL	AGO	SET	OCT	OCT05/ OCT04	OCT05/ SET05
BAGUA	993	1 093	964	1 304	1 321	1 138	1 408	1 319	1 091	4 136	4 676	6 068	6 610	565,7	8,9
Banco de Crédito	993	1 093	964	1 304	1 321	1 138	1 408	1 319	1 091	4 136	4 676	4 920	4 728	376,1	-3,9
Cmac Piura	0	0	0	0	0	0	0	0	0	0	0	1 148	1 882	n.d.	63,9
Cmac Paita	0	0	0	0	0	0	0	0	0	0	0	0	0	n.d.	n.d.
CHACHAPOYAS	3 932	4 516	5 200	5 842	6 212	6 977	7 465	7 688	8 024	10 918	11 498	12 258	11 990 #	204,9	-2,2
Banco de Crédito	67	58	40	50	63	53	69	45	45	2 713	2 827	2 794	2 900	4 228,4	3,8
Cmac Piura	2 821	3 088	3 438	3 883	4 029	4 667	4 977	5 184	5 478	5 766	6 178	6 502	6 653	135,8	2,3
Cmac Paita	1 044	1 370	1 722	1 909	2 120	2 257	2 419	2 459	2 501	2 439	2 493	2 962	2 437	133,4	-17,7
TOTAL	4 925	5 609	6 164	7 146	7 533	8 115	8 873	9 007	9 115	15 054	16 174	18 326	18 600 #	277,7	1,5
Banco de Crédito	1 060	1 151	1 004	1 354	1 384	1 191	1 477	1 364	1 136	6 849	7 503	7 714	7 628	619,6	-1,1
Cmac Piura	2 821	3 088	3 438	3 883	4 029	4 667	4 977	5 184	5 478	5 766	6 178	7 650	8 535	202,6	11,6
Cmac Paita	1 044	1 370	1 722	1 909	2 120	2 257	2 419	2 459	2 501	2 439	2 493	2 962	2 437	133,4	-17,7
Moneda Nacional	3 990	4 763	5 504	6 203	6 576	7 163	7 839	8 105	8 209	12 379	12 975	14 270	14 771	270,2	3,5
Moneda Extranjera	935	846	660	943	957	952	1 034	902	906	2 675	3 199	4 056	3 829	309,5	-5,6

FUENTE : Entidades Financieras de la Región

ELABORACION: Sección Estudios Económicos BCR - Sucursal Piura

AMAZONAS: RECAUDACIÓN TRIBUTARIA *
(Miles de Nuevos Soles)

CONCEPTO	2005												VAR%		ENERO - OCTUBRE			
	OCT	NOV	DIC	ENE	FEB	MAR	ABR	MAY	JUN	JUL	AGO	SET	OCT	OCT05/ OCT04	OCT05/ SET05	2004	2005	VAR %
IGV	16	7	36	86	40	26	25	33	28	27	27	12	37	132,2	208,3	159	340	113,8
ISC	3	3	2	3	3	4	1	1	2	2	1	2	1	-61,5	-50,0	36	20	-44,4
Impuesto Renta	272	328	316	356	294	391	414	322	331	330	282	357	345	26,8	-3,4	2 584	3 421	32,4
RUS	30	31	31	29	28	30	29	29	30	30	31	30	29	-4,7	-3,3	301	295	-2,0
IES	27	30	28	2	1	1	1	1	-,-	0	2	0	-,-	n.d.	n.d.	266	7	-97,4
Otros	40	21	45	24	69	35	32	38	36	32	40	34	31	-22,5	-8,8	364	443	21,7
TOTAL	388	420	458 0	498	434	487	502	424	426	421	383	435	443 0	14,2	1,8	3 710	4 526	22,0

* Sólo tributos internos

FUENTE : SUNAT

ELABORACION: Sección Estudios Económicos BCR - Sucursal Piura