

BANCO CENTRAL DE RESERVA DEL PERÚ
SUCURSAL PIURA

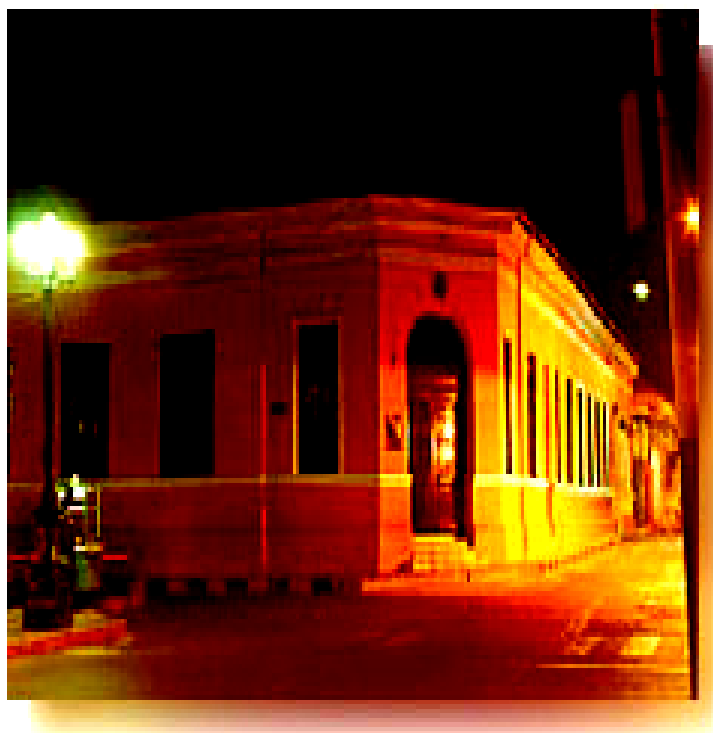

SÍNTESIS AMAZONAS
SETIEMBRE 2005



SECCIÓN ESTUDIOS ECONÓMICOS

ÍNDICE

	Pág.
INTRODUCCIÓN	3
I. INFLACIÓN	4
II. PRODUCCIÓN	5
2.1. PRODUCCIÓN AGROPECUARIA	5
2.2. INDUSTRIA	7
2.3. CONSTRUCCIÓN.....	7
2.4. TURISMO	8
III. MONEDA Y BANCA	9
3.1. DEPÓSITOS Y OBLIGACIONES	9
3.2. COLOCACIONES.....	11
IV. SECTOR FISCAL	12
4.1. INGRESOS FISCALES	12

INTRODUCCIÓN

El **Índice de Precios al Consumidor** de la ciudad de Chachapoyas aumentó 0,02 por ciento en setiembre, lo cual radicó en el incremento de los precios promedio de los grupos "Alquiler de vivienda, combustibles y electricidad" (1,28 por ciento) y "Muebles y enseres" (0,13 por ciento).

En setiembre, la **producción de bienes** en el departamento de Amazonas disminuyó 30,7 por ciento respecto a similar mes del 2004, resultado que se explica por la disminución en los sectores manufacturero (-30,3 por ciento), agropecuario (-21,7 por ciento) y construcción (-51,6 por ciento). En los nueve primeros meses, la producción de bienes disminuyó 9,0 por ciento.

La **producción agropecuaria** mensual decreció en 21,7 por ciento respecto de la registrada en setiembre del año anterior. Este comportamiento responde a la contracción del subsector agrícola (-24,0 por ciento), que no pudo ser compensada por el incremento del subsector pecuario (9,4 por ciento). En el lapso enero-setiembre, la caída fue de 1,3 por ciento.

La actividad de **refinación de petróleo** mostró un desempeño negativo en el mes de análisis respecto a análogo período del año pasado, lo cual se reflejó en una disminución del 30,3 por ciento. Excepto la gasolina, los derivados del petróleo evidenciaron una caída en su producción mensual. No obstante, la producción acumulada en los nueve primeros meses del año exhibió una tasa positiva del 6 por ciento.

El **sector construcción**, medido indirectamente a través de los despachos de cemento hacia el departamento, decreció 51,6 por ciento respecto a similar mes del 2004. En lo que va del año, el sector cae 65,1 por ciento, lo cual se asocia a despachos nulos en los cuatro primeros meses del año.

La **actividad turística**, medida por el número de visitantes a la Fortaleza de Kuelap, decreció 21,5 por ciento con relación al mes de setiembre del año previo, lo cual radicó en la menor afluencia de turistas nacionales. En los primeros nueve meses, el sector muestra una disminución de 10,0 por ciento respecto a similar período del 2004.

En lo relativo al **sector financiero**, el saldo de los depósitos en el mes fue de S/.30,6 millones, cifra superior en 16,9 por ciento a la de setiembre del 2004. Por otra parte el saldo de las colocaciones en el mes bordeó los S/.17,3 millones, evidenciando un crecimiento del 308,1 por ciento.

La **recaudación tributaria** en el mes bajo análisis ascendió a S/.435 mil, decreciendo 4,8 por ciento respecto a setiembre del año pasado. Este resultado levemente negativo se explica por la menor captación del Impuesto Extraordinario de Solidaridad (-98,4 por ciento) y del General a las Ventas (-30,6 por ciento), la cual no pudo ser contrarrestada por la recuperación del Impuesto a la Renta (16,9 por ciento).

I. INFLACIÓN

El **Índice de Precios al Consumidor** de la ciudad de Chachapoyas aumentó 0,02 por ciento en setiembre, lo cual radicó en el incremento de los precios promedio de los grupos "Alquiler de vivienda, combustibles y electricidad" (1,28 por ciento) y "Muebles y enseres" (0,13 por ciento).

VARIACIÓN POR GRUPOS DE CONSUMO

GRUPOS DE CONSUMO	PONDERACIÓN	VARIACIÓN %		
		SET05/ AGO05	DIC04/ SET05	SET05/ SET04
ÍNDICE GENERAL	100.00	0.02	1.72	1.78
1. Alimentos y Bebidas	58.86	-0.23	2.12	1.42
2. Vestido y Calzado	7.08	-0.01	0.28	0.38
3. Alquiler de la Viv. Comb. y El	13.27	1.28	3.61	5.48
4. Muebles y Enseres	4.64	0.13	-0.58	0.01
5. Cuid. y Conserv. de Salud	2.20	0.00	0.55	1.47
6. Transportes y Comunicac.	3.12	-1.56	-2.50	0.48
7. Enseñanza y Cultura	2.46	-0.42	5.94	5.38
8. Otros Bienes y Servicios	8.38	-0.01	-1.41	-1.66

FUENTE : INEI

ELABORACIÓN : Sección Estudios Económicos BCRP-Sucursal Piura

La inflación acumulada de diciembre 2004 a setiembre de este año fue de 1,72 por ciento y la inflación anualizada, de 1,78 por ciento.

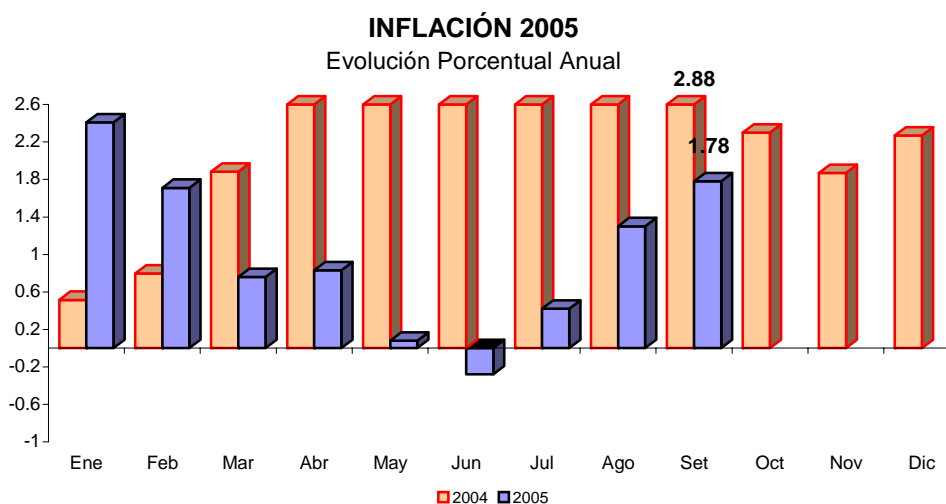

II. PRODUCCIÓN

En setiembre, la producción de bienes en el departamento de Amazonas disminuyó 30,7 por ciento respecto a similar mes del 2004, resultado que se explica por la disminución en los sectores manufacturero (-30,3 por ciento), agropecuario (-21,7 por ciento) y construcción (-51,6 por ciento). En los nueve primeros meses, la producción de bienes disminuyó 9,0 por ciento.

INDICADOR DE PRODUCCIÓN

(variación porcentual)*

Sectores	Setiembre	Enero - Setiembre
Agropecuario	-21.7	-1.3
Manufactura	-30.3	6.0
Construcción	-51.6	-65.1
TOTAL	-30.7	-9.0

(*) Del Valor Bruto de la Producción

2.1. Producción Agropecuaria

La **producción agropecuaria** mensual decreció en 21,7 por ciento respecto de la registrada en setiembre del año anterior. Este comportamiento responde a la contracción del subsector agrícola (-24,0 por ciento), que no pudo ser compensada por el incremento del subsector pecuario (9,4 por ciento). En el lapso enero-setiembre, la caída fue de 1,3 por ciento.

PRODUCCIÓN AGROPECUARIA

(Variación Porcentual)*

Sector	Setiembre	Enero - Setiembre
Agropecuario	-21,7	-1,3
Agrícola	-24,0	-1,9
Pecuario	9,4	6,7

* Del valor bruto de la producción

FUENTE : Ministerio de Agricultura - Amazonas

El desempeño negativo del subsector agrícola se explica por la menor producción de arroz (-30,6 por ciento) y plátano (-36,7 por ciento), que contrarrestó el aumento en caña de azúcar (12,8 por ciento) y maíz amarillo duro (27,8 por ciento).

En el caso del **arroz** se pasó de 23 369 T.M. a 16 211 T.M, dado que las cosechas se concentraron en meses anteriores, lo cual se refleja en un volumen acumulado superior al del 2004 (12,8 por ciento). Se sembraron 555 Has, frente a las 1 059 Has de setiembre del año pasado, debido a la prolongada sequía que se registra desde junio; y que sólo ha sido interrumpida en la última semana del presente mes con fuertes lluvias.

**PRODUCCIÓN AGRÍCOLA DE PRINCIPALES CULTIVOS
(TM)**

CULTIVOS	2004		2005		VAR %		ENERO - SETIEMBRE		
	SETIEMBRE	AGOSTO	SETIEMBRE	SET05/ AGO05	SET05/ SET04	2004	2005	VAR %	
Arroz	23 369	19 830	16 211	-18,3	-30,6	142 316	160 511	12,8	
Cacao	290	180	286	58,9	-1,3	2 420	1 823	-24,7	
Café	21	1 183	237	-80,0	1.028,4	19 879	22 667	14,0	
Caña de Azúcar	16 234	18 415	18 313	-0,6	12,8	141 117	161 816	14,7	
Frijol g/s	414	705	184	-73,9	-55,6	4 348	3 100	-28,7	
Limón Sutil	394	437	386	-11,7	-2,0	4 440	3 550	-20,1	
Maíz Amiláceo	741	1 048	207	-80,2	-72,1	6 978	5 307	-23,9	
Maíz Amarillo Duro	255	1 352	326	-75,9	27,8	6 424	13 367	108,1	
Maíz Choclo	77	63	38	-39,7	-50,6	1 127	2 826	150,9	
Naranja	238	335	403	20,2	69,2	4 714	3 662	-22,3	
Olluco	185	140	107	-23,5	-42,2	1 664	1 386	-16,7	
Plátano	11 338	8 292	7 176	-13,5	-36,7	85 108	86 693	1,9	
Papa	5 668	4 408	3 476	-21,1	-38,7	35 780	37 244	4,1	
Piña	691	747	37	-95,0	-94,6	6 003	3 969	-33,9	
Yuca	9 852	9 504	11 795	24,1	19,7	72 439	77 499	7,0	

FUENTE : Dirección Regional Agraria - Amazonas.
ELABORACIÓN : Sección Estudios Económicos BCR - Sucursal Piura.

Para el período enero-setiembre del 2005, los cultivos más importantes fueron: caña de azúcar, con 29 por ciento del total producido; arroz, con 27 por ciento y plátano, con 15 por ciento.

PRODUCCION DE PRINCIPALES CULTIVOS, 2005
Participación Porcentual

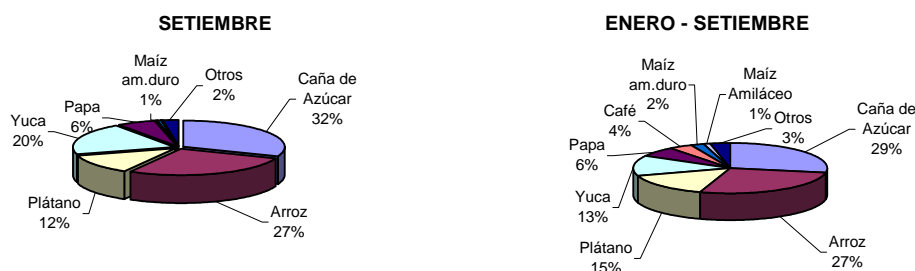

El aumento de 9,4 por ciento en el subsector pecuario radicó en un mayor porcentaje de saca en todas las especies.

**PRODUCCIÓN PECUARIA EN AMAZONAS
(TM)**

ESPECIES	2004		2005		VAR %		ENERO - SETIEMBRE		
	SETIEMBRE	AGOSTO	SETIEMBRE	SET05/ AGO05	SET05/ SET04	2004	2005	VAR %	
AVES									
Carne	64	68	68	0,7	6,3	655	607	-7,3	
Huevos	123	131	135	3,1	9,8	1 164	1 219	4,7	
VACUNO									
Carne	430	466	472	1,3	9,8	4 417	4 072	-7,8	
Leche	4 327	4 770	4 718	-1,1	9,0	44 485	43 088	-3,1	
OVINO									
Carne	5	6	6	0,0	20,0	53	52	-2,7	
PORCINO									
Carne	70	85	84	-1,2	20,0	693	743	7,2	
CUY									
Carne	29	30	30	0,0	3,4	288	274	-4,9	
CAPRINO									
Carne	2	2	2	-0,8	0,0	21	19	-11,0	

FUENTE : Dirección Regional Agraria Amazonas
ELABORACION: Sección Estudios Económicos BCR - Sucursal Piura.

2.2. Industria

La actividad de refinación de petróleo mostró un desempeño negativo en el mes de análisis respecto a análogo período del año pasado, lo cual se reflejó en una disminución del 30,3 por ciento. Excepto la gasolina, los derivados del petróleo evidenciaron una caída en su producción mensual. No obstante, la producción acumulada en los nueve primeros meses del año exhibió una tasa positiva del 6 por ciento respecto a similar período del año anterior.

PRODUCCIÓN DE DERIVADOS DEL PETRÓLEO (Barriles)

PRODUCTOS	2004	2005		VAR %		ENERO-SETIEMBRE		
	SETIEMBRE	AGOSTO	SETIEMBRE	SET05/AGO05	SET05/SET04	2004	2005	VAR %
Gasolinas	5,554	5,338	6,137	15.0	10.5	63,043	94,722	50.2
Turbo y kerosene	8,143	3,543	3,065	-13.5	-62.4	72,943	57,536	-21.1
Diesel y fuel oil	10,100	7,113	7,375	3.7	-27.0	93,739	91,314	-2.6
TOTAL	23,797	15,994	16,577	3.6	-30.3	229,725	243,572	6.0

Fuente : PETROPERÚ.S.A. Refinería El Milagro

Elaboración : Sección Estudios Económicos BCRP - Sucursal Piura.

2.3. Construcción

El sector construcción, medido indirectamente a través de los despachos de cemento hacia el departamento, decreció 51,6 por ciento respecto a similar mes del 2004. En lo que va del año, el sector cae 65,1 por ciento, lo cual se asocia a despachos nulos en los cuatro primeros meses del año.

DESPACHOS DE CEMENTO (TM)

	2004	2005		VAR %		ENERO - SET		
	SET	AGO	SET	SET2005/ AGO2005	SET2005/ SET2004	2004	2005	VAR %
Despachos de Cemento	4 333	2 426	2 096	-13.6	-51.6	33 071	11 537	-65.1
Total	4 333	2 426	2 096	-13.6	-51.6	33 071	11 537	-65.1

ELABORACIÓN : Sección Estudios Económicos BCR - Sucursal Piura.

DESPACHOS DE CEMENTO Variación Porcentual Anual

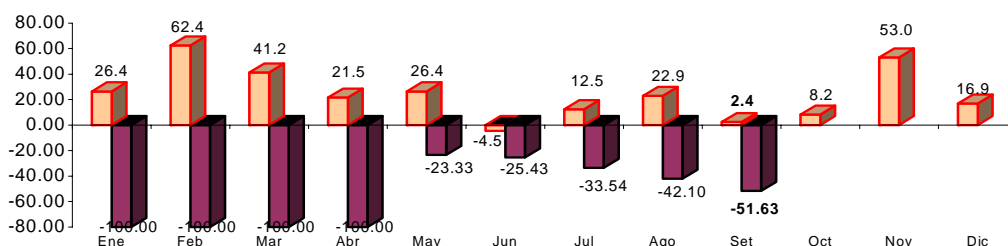

ELABORACIÓN: Sección Estudios Económicos BCR - Sucursal Piura.

2.2. Turismo

La actividad turística, medida por el número de visitantes a la Fortaleza de Kuelap, decreció 21,5 por ciento con relación al mes de setiembre del año previo, lo cual radicó en la menor afluencia de turistas nacionales. En los primeros nueve meses, el sector muestra una disminución de 10,0 por ciento respecto a similar período del 2004.

ARRIBO DE TURISTAS A KUELAP (Número de turistas)

PROCEDENCIA	2004	2005		VAR %		ENERO - SET		
	SET	AGO	SET	SET2005/ AGO2005	SET2005/ SET2004	2004	2005	VAR %
Nacionales	922	1 206	651	-46.0	-29.4	6 019	4 907	-18.5
Extranjeros	168	346	205	-40.8	22.0	1 288	1 671	29.7
TOTAL	1 090	1 552	856	-44.8	-21.5	7 307	6 578	-10.0

FUENTE : Instituto Nacional de Cultura Amazonas

ELABORACIÓN: Sección Estudios Económicos BCR - Sucursal Piura.

AFLUENCIA TURISTICA Variación Porcentual Anual

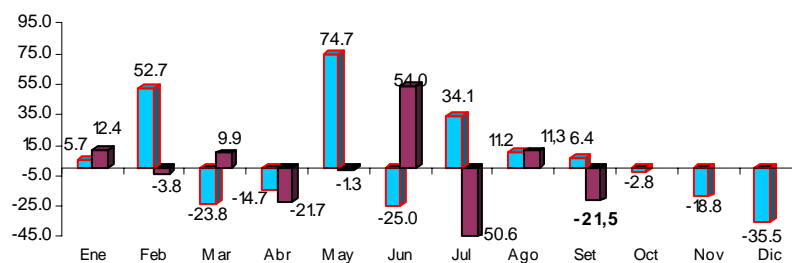

FUENTE : Instituto Nacional de Cultura Amazonas

ELABORACIÓN: Sección Estudios Económicos BCR - Sucursal Piura.

III. MONEDA Y BANCA

3.1. Depósitos y Obligaciones.

El saldo de los depósitos en el mes fue de S/.30,6 millones, cifra superior en 16,9 por ciento a la de setiembre del 2004. Este comportamiento estriba en el significativo crecimiento de los depósitos a plazo (80,4 por ciento) y de los ahorros corrientes (21,8 por ciento), que compensaron la disminución de las obligaciones a la vista (-31,1 por ciento).

DEPÓSITOS DEL SECTOR BANCARIO Y NO BANCARIO

(Miles de Nuevos Soles)

CIUDAD	2004 SET	2005		VAR %	
		AGO	SET	SET2005/ AGO2005	SET2005/ SET2004
A la Vista	5 062	3 263	3 486	6,8	-31,1
Banco de Crédito	5 062	3 263	3 486	6,8	-31,1
Cmac Piura	0	0	0	n.d.	n.d.
Cmac Paita	0	0	0	n.d.	n.d.
Ahorro	18 743	19 703	22 838	15,9	21,8
Banco de Crédito	18 580	19 227	22 083	14,9	18,9
Cmac Piura	120	379	402	6,1	235,0
Cmac Paita	43	97	353	263,9	720,9
A Plazo	2 363	4 116	4 262	3,5	80,4
Banco de Crédito	1 345	1 992	2 042	2,5	51,8
Cmac Piura	131	625	739	18,2	464,1
Cmac Paita	887	1 499	1 481	-1,2	67,0
TOTAL	26 168	27 082	30 586	12,9	16,9
Moneda Nacional	15 698	17 196	20 840	21,19	32,8
Moneda Extranjera	10 470	9 886	9 746	-1,4	-6,9

FUENTE : Superintendencia de Banca y Seguros y CMACs

ELABORACIÓN: Sección Estudios Económicos BCR - Sucursal Piura.

DEPOSITOS EN EL SISTEMA FINANCIERO

Variación Porcentual Anual

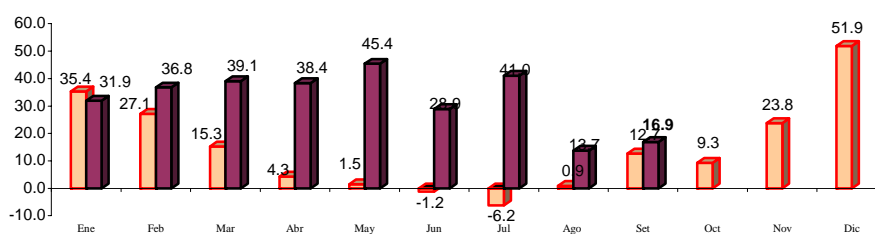

FUENTE : Entidades Financieras de la Región

ELABORACIÓN: Sección Estudios Económicos BCR - Sucursal Piura.

Las captaciones en moneda nacional mostraron un repunte del 32,8 por ciento respecto al saldo de hace doce meses, mientras que las de moneda extranjera se contrajeron 6,9 por ciento. De este modo, las primeras ya dan cuenta del 68,1 por ciento del total, frente al 60 por ciento de setiembre del año anterior.

Es importante el mayor dinamismo del sistema financiero, generada por las cajas municipales en la plaza de Chachapoyas, a través de la oferta de tasas de interés relativamente mayores que las del resto del sistema financiero y con cargos por mantenimiento nulos.

DEPÓSITOS POR TIPO DE MONEDA

(Miles de Nuevos Soles)

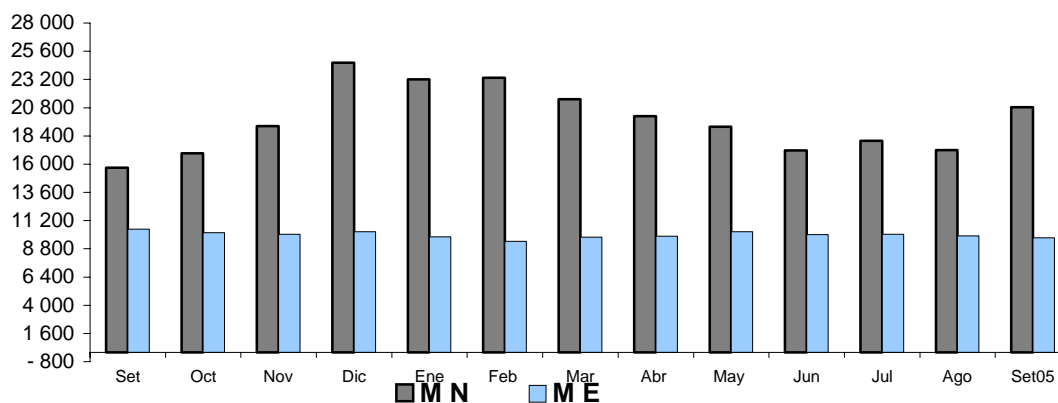

3.2. Colocaciones

El saldo de las colocaciones en el mes bordeó los S/.17,3 millones, evidenciando un crecimiento del 308,1 por ciento respecto a similar período del año pasado. Este resultado obedece a la presencia significativa y creciente de las cajas municipales establecidas recientemente en la ciudad de Chachapoyas, y al mayor dinamismo mostrado por la banca múltiple, en contraste con el desempeño de hace unos meses previos, que evidenciaba una participación declinante de dicha banca.

Las colocaciones en moneda nacional durante este mes, representaron el 80 por ciento del total de los créditos, superando en 307,2 por ciento al de setiembre del año anterior.

COLOCACIONES DEL SECTOR BANCARIO Y NO BANCARIO

(Miles de Nuevos Soles)

CIUDAD	2004 SET	2005		VAR %	
		AGO	SET	SET2005/ AGO2005	SET2005/ SET2004
BAGUA GRANDE	965	4 676	6 047	29,3	526,6
Banco de Crédito	965	4 676	4 920	5,2	409,8
Cmac Piura	0	0	1 127	n.d.	n.d.
Cmac Paita	0	0	0	n.d.	n.d.
CHACHAPOYAS	3 273	11 498	11 248	-2,2	243,7
Banco de Crédito	65	2 827	2 794	-1,2	4.198,5
Cmac Piura	2 480	6 178	6 277	1,6	153,1
Cmac Paita	728	2 493	2 177	-12,7	199,0
TOTAL REGIÓN	4 238	16 174	17 295	6,9	308,1
Banco de Crédito	1 030	7 503	7 714	2,8	648,9
Cmac Piura	2 480	6 178	7 404	19,8	198,5
Cmac Paita	728	2 493	2 177	-12,7	199,0
Moneda Nacional	3 397	12 975	13 831	6,6	307,2
Moneda Extranjera	841	3 199	3 464	8,3	311,9

FUENTE : Superintendencia de Banca y Seguros y CMACs

ELABORACIÓN: Sección Estudios Económicos BCR - Sucursal Piura.

SALDO DE COLOCACIONES EN EL SISTEMA FINANCIERO

Variación Porcentual Anual

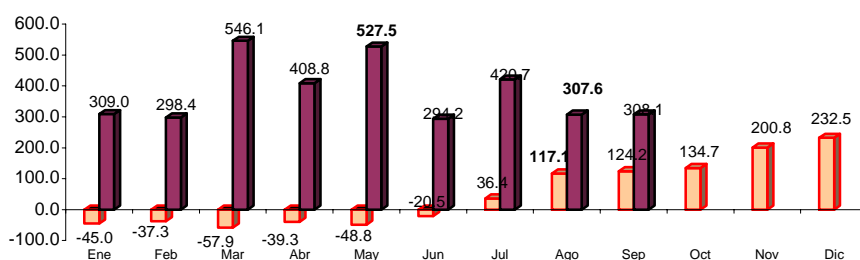

FUENTE : Entidades Financieras de la Región

ELABORACIÓN: Sección Estudios Económicos BCR - Sucursal Piura.

IV. SECTOR FISCAL

4.1. Ingresos Fiscales

La recaudación tributaria en el mes bajo análisis ascendió a S/.435 mil, decreciendo 4,8 por ciento respecto a setiembre del año pasado. Este resultado levemente negativo se explica por la menor captación del Impuesto Extraordinario de Solidaridad (-98,4 por ciento) y del General a las Ventas (-30,6 por ciento), la cual no pudo ser contrarrestada por la recuperación del Impuesto a la Renta (16,9 por ciento).

INGRESOS RECAUDADOS POR SUNAT

(en miles de Nuevos Soles)

	Setiembre		Enero-Setiembre		Variación%	
	2004	2005	2004	2005	Set	Ene-Set
Tributos Internos	457	435	3,321	4,083	-4.8	22.9
.Impuesto a la Renta	305	357	2,312	3,076	16.9	33.0
.Impuesto General a las Ventas	18	12	143	303	-30.6	112.4
.Impuesto Selectivo al Consumo	4	2	34	18	-56.8	-45.5
.Impuesto Extraordinario de Solidaridad	28	0	239	7	-98.4	-96.9
.Régimen Unico Simplificado	32	30	270	266	-7.1	-1.6
.Otros Tributos Internos	70	34	324	412	-51.7	27.3
Tributos Aduaneros	0	0	2	0	-100.0	-76.8
.A la Importación	0	--	1	0	n.d.	-72.4
.Impuesto General a las Ventas	0	--	1	0	n.d.	-80.8
.Impuesto Selectivo al Consumo	--	--	0	0	n.d.	n.d.
.Otros Tributos Aduaneros	--	--	0	0	n.d.	n.d.
TOTAL	457	435	3,323	4,083	-4.8	22.9

Fuente: SUNAT

Elaboración: Sección Estudios Económicos BCRP, Suc. Piura

En lo que va del año, los ingresos fiscales totalizaron S/.4,1 millones; de los cuales, las tres cuartas partes se explican por el Impuesto a la Renta, cuya captación se incrementó 33 puntos porcentuales respecto a igual lapso del año anterior. La segunda fuente de recaudación tributaria - a saber, el Impuesto General a las Ventas - también registró un repunte del 112,4 por ciento.

AMAZONAS: INFLACIÓN MENSUAL
(Año Base 1994 =100)

RUBROS	2004				2005									
	SET	OCT	NOV	DIC	ENE	FEB	MAR	ABR	MAY	JUN	JUL	AGO	SET	
ÍNDICE GENERAL	-0,45	-0,12	-0,2	0,39	-0,25	0,01	0,61	0,55	0,07	-0,26	0,07	0,89	0,02	
Alimentos y bebidas	-1,29	-0,53	-0,77	0,62	-0,39	-0,25	1,11	1,03	0,10	-0,53	0,06	1,21	-0,23	
Vestido y calzado	0,00	0,00	0,00	0,10	0,13	0,07	0,05	0,00	-0,08	0,03	0,00	0,08	-0,01	
Alq. de vivienda, comb. y elect.	1,47	0,56	1,09	0,15	-0,01	0,00	0,04	0,27	-0,11	0,30	0,12	1,68	1,28	
Muebles, Enseres y Manten.	0,34	0,73	-0,03	-0,11	-0,08	-0,02	-0,31	0,00	-0,45	0,11	0,04	0,00	0,13	
Cuidado de salud y serv. med.	-0,05	-0,04	0,95	0,00	0,04	0,00	0,03	0,00	0,47	0,00	0,00	0,00	0,00	
Transportes y Comunic.	0,21	1,17	-0,49	2,37	1,24	-2,80	-0,22	-0,60	0,07	-0,08	1,50	-0,01	-1,56	
Enseñanza y cultura	0,00	-0,03	-0,43	-0,07	-0,08	5,53	1,28	0,00	0,00	-0,19	-0,09	0,04	-0,42	
Otros Bienes y Servicios	-0,26	0,00	-0,09	-0,16	-1,20	0,00	0,00	0,00	0,43	-0,38	-0,25	0,00	-0,01	

FUENTE : Instituto Nacional de Estadística e Informática

ELABORACIÓN: Sección Estudios Económicos BCR - Sucursal Piura

**AMAZONAS: PRODUCCIÓN AGROPECUARIA
(TM)**

PRODUCTOS	2005													VAR%		ENERO - SETIEMBRE		
	SET	OCT	NOV	DIC	ENE	FEB	MAR	ABR	MAY	JUN	JUL	AGO	SET	SET05/ SET04	SET05/ AGO05	2004	2005	VAR %
Arroz	23 369	14 847	15 146	11 012	2 511	9 520	3 250	13 695	22 694	41 404	31 735	19 830	16 211	-30,6	-18,3	142 316	160 511	12,8
Cacao	290	261	266	272	214	207	15	235	241	238	201	180	286	-1,4	58,9	2 420	1 823	-24,7
Café	21	34	18	6	1	1	0	3 124	6 573	8 712	2 836	1 183	237	1028,6	-80,0	19 879	22 667	14,0
Caña de Azúcar	16 234	16 000	14 922	14 899	13 855	841	15 933	20 526	18 676	18 916	18 688	18 415	18 313	12,8	-0,6	141 117	161 816	14,7
Frijol g/s	414	50	38	123	109	1 062	2	208	315	505	757	705	184	-55,6	-73,9	4 348	3 100	-28,7
Limón Sutil	394	330	356	414	370	321	103	314	482	517	528	437	386	-2,0	-11,7	4 440	3 550	-20,0
Maíz Amiláceo	741	270	48	105	433	70	280	280	971	1 612	1 612	1 048	207	-72,1	-80,2	6 978	5 307	-23,9
Maíz Amarillo Duro	255	262	215	289	229	860	404	3 694	2 878	2 651	1 489	1 352	326	27,8	-75,9	6 424	13 367	108,1
Maíz Choclo	77	12	41	2	310	587	639	688	491	148	60	63	38	-50,6	-39,7	1 127	2 826	150,8
Naranja	238	225	224	254	223	223	362	456	599	548	513	335	403	69,3	20,3	4 714	3 662	-22,3
Olluco	185	101	113	114	57	214	227	212	198	163	159	140	107	-42,2	-23,6	1 664	1 386	-16,7
Plátano	11 338	8 666	7 853	9 342	13 667	2 587	8 600	9 422	9 079	10 281	10 563	8 292	7 176	-36,7	-13,5	85 108	86 693	1,9
Papa	5 668	4 321	4 406	2 439	2 769	2 114	3 633	4 537	4 366	5 182	5 472	4 408	3 476	-38,7	-21,1	35 780	37 244	4,1
Piña	691	452	463	852	462	417	520	504	386	238	471	747	37	-94,6	-95,0	6 003	3 969	-33,9
Yuca	9 852	7 210	6 621	9 284	4 878	9 610	7 912	8 401	7 272	7 900	9 875	9 504	11 795	19,7	24,1	72 439	77 499	7,0

PECUARIO

AVES																		
Carne	64	64	63	67	64	66	71	68	69	66	67	68	68	6,3	0,0	655	607	-7,3
Huevos	123	123	123	123	111	154	138	138	138	139	135	131	135	9,8	3,1	1 164	1 219	4,7
VACUNO																		
Carne	430	479	470	500	389	432	467	452	461	456	477	466	472	9,8	1,3	4 417	4 072	-7,8
Leche	4 327	4 479	4 375	4 517	4 192	5 127	4 884	4 697	4 896	4 856	4 951	4 770	4 718	9,0	-1,1	44 485	43 088	-3,1
OVINO																		
Carne	5	5	5	7	5	5	6	6	6	6	6	6	6	20,0	0,0	53	52	-1,9
PORCINO																		
Carne	70	65	71	81	74	82	84	84	83	82	85	85	84	20,0	-1,2	693	743	7,2
CUY																		
Carne	29	29	29	30	29	30	32	32	31	30	30	30	30	3,4	0,0	288	274	-4,9
CAPRINO																		
Carne	2	2	2	3	3	2	2	2	2	2	2	2	2	0,0	0,0	21	19	-9,5

FUENTE : Dirección del Ministerio de Agricultura
ELABORACIÓN: Sección Estudios Económicos BCR - Sucursal Piura

AMAZONAS: ARRIBO DE TURISTAS A KUELAP
(Número de Turistas)

ORIGEN	2005												VAR%		ENERO - SETIEMBRE			
	SET	OCT	NOV	DIC	ENE	FEB	MAR	ABR	MAY	JUN	JUL	AGO	SET	SET05/ SET04	SET05/ AGO05	2004	2005	VAR %
Nacionales	922	599	1 007	766	596	429	355	206	362	495	607	1 206	651	-29,4	-46,0	6 019	4 907	-18,5
Extranjeros	168	165	150	80	129	134	89	148	162	198	260	346	205	22,0	-40,8	1 288	1 671	29,7
TOTAL	1 090	764	1 157	846	725	563	444	354	524	693	867	1 552	856	-21,5	-44,8	7 307	6 578	-10,0

FUENTE : Instituto Nacional de Cultura

ELABORACION: Sección Estudios Económicos BCR - Sucursal Piura

AMAZONAS: DEPÓSITOS Y OBLIGACIONES EN EL SISTEMA FINANCIERO

(Miles de Nuevos Soles)

RUBROS	2005													VAR%	
	SET	OCT	NOV	DIC	ENE	FEB	MAR	ABR	MAY	JUN	JUL	AGO	SET	SET05/ SET04	SET05/ AGO05
A la Vista	5 062	4 703	4 367	3 508	3 865	4 193	3 976	3 971	4 893	3 901	3 800	3 263	3 486	- 31,1	6,8
Banco de Crédito	5 062	4 703	4 367	3 508	3 865	4 193	3 976	3 971	4 893	3 901	3 800	3 263	3 486	- 31,1	6,8
Cmac Piura	0	0	0	0	0	0	0	0	0	0	0	0	0	n.d.	n.d.
Cmac Paita	0	0	0	0	0	0	0	0	0	0	0	0	0	n.d.	n.d.
Ahorro	18 743	19 819	22 193	28 337	26 325	25 889	24 524	22 735	20 946	19 484	20 407	19 703	22 838	21,8	15,9
Banco de Crédito	18 580	19 525	21 924	27 894	25 863	25 360	24 039	22 202	20 413	19 016	19 926	19 227	22 083	18,9	14,9
Cmac Piura	120	158	147	289	367	429	368	423	423	365	393	379	402	235,0	6,1
Cmac Paita	43	136	122	154	95	100	117	110	110	103	88	97	353	720,9	263,9
A Plazo	2 363	2 560	2 693	3 027	2 838	2 688	2 796	3 223	3 377	3 803	3 817	4 116	4 262	80,4	3,5
Banco de Crédito	1 345	1 365	1 280	1 599	1 435	1 327	1 408	1 546	1 700	1 864	1 875	1 992	2 042	51,8	2,5
Cmac Piura	131	103	185	205	201	210	264	404	404	575	487	625	739	464,1	18,2
Cmac Paita	887	1 092	1 228	1 223	1 202	1 151	1 124	1 273	1 273	1 364	1 455	1 499	1 481	67,0	- 1,2
TOTAL	26 168	27 082	29 253	34 872	33 028	32 770	31 296	29 929	29 217	27 188	28 024	27 082	30 586	16,9	12,9
Moneda Nacional	15 698	16 914	19 230	24 625	14 311	23 342	21 520	20 068	18 998	17 179	17 991	17 196	20 840	32,8	21,2
Moneda Extranjera	10 470	10 168	10 023	10 247	10 721	9 428	9 776	9 861	10 219	10 009	10 033	9 886	9 746	- 6,9	- 1,4

FUENTE : Entidades Financieras de

ELABORACION: Sección Estudios Económicos BCR - Sucursal Piura

AMAZONAS: SALDO DE COLOCACIONES EN EL SISTEMA FINANCIERO

(Miles de Nuevos Soles)

RUBROS	2005													VAR%	
	SET	OCT	NOV	DIC	ENE	FEB	MAR	ABR	MAY	JUN	JUL	AGO	SET	SET05/ SET04	SET05/ AGO05
BAGUA GRANDE	965	993	1 093	964	1 304	1 321	1 138	1 408	1 319	1 091	4 136	4 676	6 047	526,6	29,3
Banco de Crédito	965	993	1 093	964	1 304	1 321	1 138	1 408	1 319	1 091	4 136	4 676	4 920	409,8	5,2
Cmac Piura	0	0	0	0	0	0	0	0	0	0	0	0	1 127	n.d.	n.d.
Cmac Paita	0	0	0	0	0	0	0	0	0	0	0	0	0	n.d.	n.d.
CHACHAPOYAS	3 273	3 932	4 516	5 200	5 842	6 212	6 977	7 465	7 688	8 024	10 918	11 498	11 248 #	243,7	-2,2
Banco de Crédito	65	67	58	40	50	63	53	69	45	45	2 713	2 827	2 794	4 198,5	-1,2
Cmac Piura	2 480	2 821	3 088	3 438	3 883	4 029	4 667	4 977	5 184	5 478	5 766	6 178	6 277	153,1	1,6
Cmac Paita	728	1 044	1 370	1 722	1 909	2 120	2 257	2 419	2 459	2 501	2 439	2 493	2 177	199,0	-12,7
TOTAL	4 238	4 925	5 609	6 164	7 146	7 533	8 115	8 873	9 007	9 115	15 054	16 174	17 295 #	308,1	6,9
Banco de Crédito	1 030	1 060	1 151	1 004	1 354	1 384	1 191	1 477	1 364	1 136	6 849	7 503	7 714	648,9	2,8
Cmac Piura	2 480	2 821	3 088	3 438	3 883	4 029	4 667	4 977	5 184	5 478	5 766	6 178	7 404	198,5	19,8
Cmac Paita	728	1 044	1 370	1 722	1 909	2 120	2 257	2 419	2 459	2 501	2 439	2 493	2 177	199,0	-12,7
Moneda Nacional	3 397	3 990	4 763	5 504	6 203	6 576	7 163	7 839	8 105	8 209	12 379	12 975	13 831	307,2	6,6
Moneda Extranjera	841	935	846	660	943	957	952	1 034	902	906	2 675	3 199	3 464	311,9	8,3

FUENTE : Entidades Financieras de

ELABORACION: Sección Estudios Económicos BCR - Sucursal Piura

AMAZONAS: RECAUDACIÓN TRIBUTARIA *
(Miles de Nuevos Soles)

CONCEPTO	2005												VAR%		ENERO - SETIEMBRE			
	SET	OCT	NOV	DIC	ENE	FEB	MAR	ABR	MAY	JUN	JUL	AGO	SET	SET05/ SET04	SET05/ AGO05	2004	2005	VAR %
IGV	18	16	7	36	86	40	26	25	33	28	27	27	12	-31,5	-55,6	143	303	111,9
ISC	4	3	3	2	3	3	4	1	1	2	2	1	2	-50,6	100,0	34	18	-47,1
Impuesto Renta	305	272	328	316	356	294	391	414	322	331	330	282	357	16,9	26,6	2 312	3 076	33,0
RUS	32	30	31	31	29	28	30	29	29	30	30	31	30	-5,8	-3,2	270	266	-1,5
IES	28	27	30	28	2	1	1	1	1	-,-	0	2	0	-100,0	-100,0	239	7	-97,1
Otros	70	30	21	45	24	69	35	32	38	36	32	40	34	-51,4	-15,0	324	412	27,2
TOTAL	457	378	420	458 0	498	434	487	502	424	426	421	383	435	-4,8	13,6	3 322	4 082	22,9

* Sólo tributos internos

FUENTE : SUNAT

ELABORACION: Sección Estudios Económicos BCR - Sucursal Piura