

BANCO CENTRAL DE RESERVA DEL PERÚ
SUCURSAL PIURA

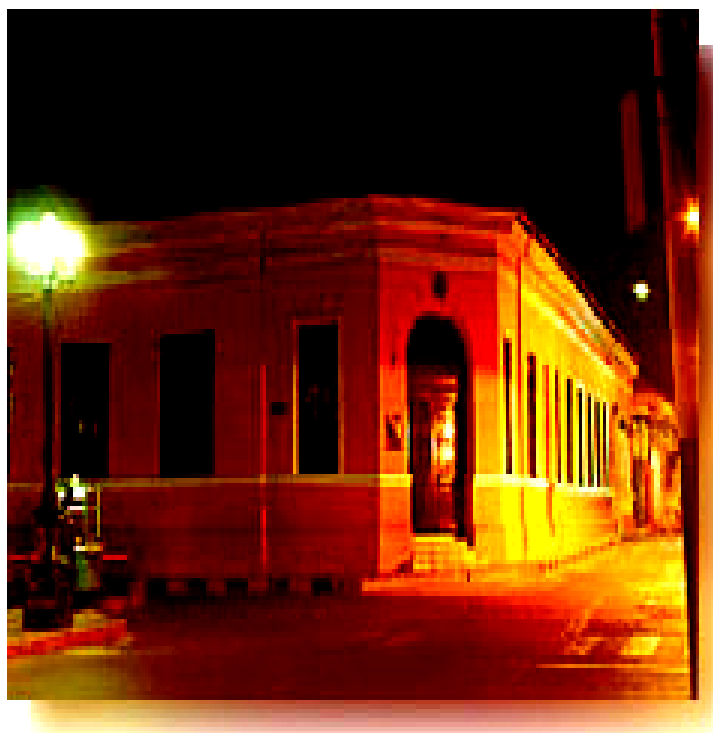

SÍNTESIS AMAZONAS
JUNIO 2005



SECCIÓN ESTUDIOS ECONÓMICOS

ÍNDICE

	Pág.
INTRODUCCIÓN	3
I. INFLACIÓN	4
II. PRODUCCIÓN	5
2.1. PRODUCCIÓN AGROPECUARIA	5
2.2. INDUSTRIA	7
2.3. CONSTRUCCIÓN	7
2.4. TURISMO	8
III. MONEDA Y BANCA	9
3.1. DEPÓSITOS Y OBLIGACIONES	9
3.2. COLOCACIONES.....	11
IV. SECTOR FISCAL	12
4.1. INGRESOS FISCALES.....	12

INTRODUCCIÓN

En junio, el **Índice de Precios al Consumidor** decreció 0,26 por ciento, debido a la caída de los precios promedio de los grupos Alimentos y bebidas, Enseñanza y cultura y Transporte y comunicaciones. La inflación acumulada en lo que va del año fue de 0,73 por ciento y la anualizada, de -0.28 por ciento.

En junio, la **producción de bienes** en Amazonas aumentó 11 por ciento respecto a similar mes del 2004, lo que se explicó por el crecimiento de los sectores agropecuario y manufacturero; ello contrastó con la caída del sector construcción. En el acumulado a junio, la producción de bienes disminuyó 4,2 por ciento.

La **producción agropecuaria** mensual creció 18,7 por ciento en comparación con junio del año anterior. Ello respondió a la expansión de los subsectores agrícola (19,3 por ciento) y pecuario (9,4 por ciento). El aumento en el primer semestre fue de 0,8 por ciento.

En el mes, la **producción de derivados de petróleo** creció 18,7 por ciento respecto a junio del año pasado. Ello obedeció al incremento en la refinación de gasolinas y de diesel y fuel oil. En el periodo de enero-junio se registró un repunte de 19,5 por ciento, debido principalmente a una mayor producción de gasolinas.

El **sector construcción** decreció 25,4 por ciento respecto a análogo mes del 2004. En el acumulado de los primeros 6 meses, el sector decreció 77 por ciento, comparado con análogo período del 2004.

La **actividad turística** aumentó 54 por ciento con relación a junio del año previo, lo cual se explicó por la mayor afluencia de turistas nacionales y extranjeros. En lo que va del año, el sector registró un incremento del 7,7 por ciento respecto a similar lapso del año precedente.

En el **sector financiero**, el saldo de los **depósitos** se situó en el orden de S/. 27,2 millones, con un crecimiento de 29 por ciento con relación a junio del 2004. El saldo de las **colocaciones** ascendió a S/. 9,1 millones y se incrementó 294 por ciento respecto al saldo de hace 12 meses.

La **recaudación fiscal** ascendió a S/. 1,2 millones y creció 9,6 por ciento respecto a junio del 2004. Ello se explicó, en gran medida, por la mayor captación del Impuesto a la Renta y, aunque en menor magnitud absoluta, por los cobros del Impuesto General a las Ventas y del rubro Otros Ingresos.

I. INFLACIÓN

En junio, el **Índice de Precios al Consumidor** de la ciudad de Chachapoyas decreció 0,26 por ciento, lo cual se debió a la caída de los precios promedio de los grupos Alimentos y bebidas (-0,53 por ciento), Enseñanza y cultura (-0.19 por ciento) y Transporte y comunicaciones (-0.08 por ciento). En contraste, aumentaron los precios de los grupos Alquiler de la vivienda, combustible y electricidad, Muebles y enseres y Vestido y calzado.

VARIACIÓN POR GRUPOS DE CONSUMO

GRUPOS DE CONSUMO	PONDERACIÓN	VARIACIÓN %		
		JUN05/ MAY05	DIC04/ JUN05	JUN05/ JUN04
ÍNDICE GENERAL	100.00	-0.26	0.73	-0.28
1. Alimentos y Bebidas	58.86	-0.53	1.07	-2.23
2. Vestido y Calzado	7.08	0.03	0.21	0.31
3. Alquiler de la Viv. Comb. y Elec.	13.27	0.30	0.49	4.04
4. Muebles y Enseres	4.64	0.11	-0.75	0.26
5. Cuid. y Conserv. de Salud	2.20	0.00	0.55	1.41
6. Transportes y Comunicac.	3.12	-0.08	-2.41	1.78
7. Enseñanza y Cultura	2.46	-0.19	6.44	5.87
8. Otros Bienes y Servicios	8.38	-0.38	-1.15	-1.50

FUENTE : INEI

ELABORACIÓN : Sección Estudios Económicos BCRP-Sucursal Piura

El aumento acumulado de diciembre 2004 a junio 2005 fue de 0,73 por ciento y la inflación anualizada de -0,28 por ciento.

INFLACIÓN 2005

Evolución Porcentual Anual

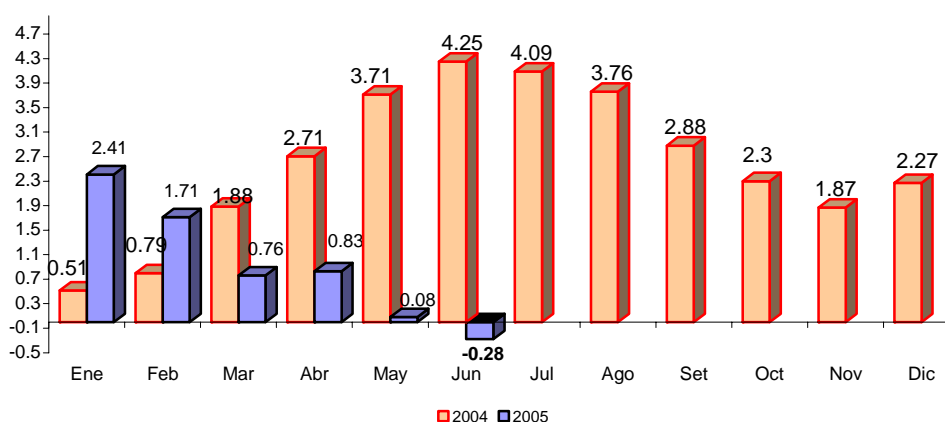

II. PRODUCCIÓN

En junio, la producción de bienes en Amazonas aumentó 11,1 por ciento respecto a similar mes del 2004, resultado que se explicó por el crecimiento de los sectores agropecuario (19 por ciento) y manufacturero (19 por ciento), que contrastó con la caída del sector construcción (-25 por ciento). En el primer semestre, la producción de bienes disminuyó 4,2 por ciento.

INDICADOR DE PRODUCCIÓN

(variación porcentual)*

Sectores	JUNIO	Enero - Junio
Agropecuario	18,7	0,8
Manufactura	18,7	19,5
Construcción	-25,4	-77,1
TOTAL	11,1	-4,2

(*) Del Valor Bruto de la Producción

2.1. Producción agropecuaria

La **producción agropecuaria** mensual creció 19,7 por ciento en comparación con junio 2004. Ello respondió a la expansión de los subsectores agrícola (19,3 por ciento) y pecuario (9,4 por ciento). El aumento para el primer semestre fue de 0,8 por ciento.

PRODUCCIÓN AGROPECUARIA

(Variación Porcentual)*

Sector	Junio	Enero - Junio
Agropecuario	18,7	0,8
Agrícola	19,3	0,4
Pecuario	9,4	5,8

* Del valor bruto de la producción

FUENTE : Ministerio de Agricultura - Amazonas

El desempeño positivo del subsector agrícola se explicó por la mayor producción de arroz (47 por ciento), caña de azúcar (25 por ciento), café (67 por ciento), maíz amarillo duro (127 por ciento), plátano (8 por ciento) y papa (57 por ciento), en razón de un mejor manejo del proceso productivo que permitió aumentar los rendimientos de los cultivos.

La contracción en frijol grano seco (-48 por ciento) y maíz amiláceo (-45 por ciento) derivó de menores áreas cosechadas, consecuencia, a la vez, de siembras más restringidas debido a fenómenos climáticos adversos. En el primer caso, se sumó la insuficiente disponibilidad de semilla y la utilización de gran parte de esta producción para fines de autoconsumo.

PRODUCCION AGRICOLA DE PRINCIPALES CULTIVOS, 2005

Participación Porcentual

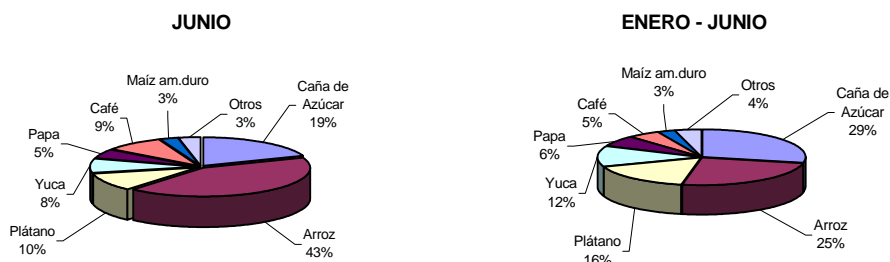

**PRODUCCIÓN AGRÍCOLA DE PRINCIPALES CULTIVOS
(TM)**

CULTIVOS	2004		2005		VAR %		ENERO - JUNIO		
	JUNIO	MAYO	JUNIO	JUN05/ MAY05	JUN05/ JUN04	2004	2005	VAR %	
Arroz	28 087	22 694	41 404	82,4	47,4	75 256	92 735	23,2	
Cacao	323	241	238	-1,2	-26,3	1 630	1 156	-29,1	
Café	5 219	6 573	8 712	32,5	66,9	12 948	18 411	42,2	
Caña de Azúcar	15 115	18 676	18 916	1,3	25,1	93 129	106 400	14,3	
Frijol g/s	965	315	505	60,3	-47,7	2 752	1 454	-47,2	
Limón Sutil	702	482	517	7,3	-26,4	2 753	2 199	-20,1	
Maíz Amiláceo	1 754	971	971	0,0	-44,6	3 490	2 440	-30,1	
Maíz Amarillo Duro	1 166	2 878	2 651	-7,9	127,4	6 016	10 200	69,5	
Maíz Choclo	150	491	148	-69,9	-1,3	885	2 665	201,1	
Naranja	1 219	599	548	-8,5	-55,0	3 765	2 411	-36,0	
Olluco	175	198	163	-17,7	-6,9	1 129	980	-13,2	
Plátano	9 542	9 079	10 281	13,2	7,7	54 310	60 662	11,7	
Papa	3 298	4 366	5 182	18,7	57,1	22 055	23 888	8,3	
Piña	580	386	238	-38,3	-59,0	4 033	2 714	-32,7	
Yuca	9 232	7 272	7 900	8,6	-14,4	44 855	46 325	3,3	

FUENTE : Dirección Regional Agraria - Amazonas.

ELABORACIÓN : Sección Estudios Económicos BCR - Sucursal Piura.

Para el período enero-junio, los cultivos más importantes fueron caña de azúcar (29 por ciento de la producción total), arroz (25 por ciento) y plátano (16 por ciento).

El aumento de 9,4 por ciento en el subsector pecuario radicó en un mayor porcentaje de saca, por la necesidad de cubrir prioridades económicas por parte de los productores. En el primer semestre, el subsector creció 5,8 por ciento.

PRODUCCIÓN PECUARIA EN AMAZONAS

(TM)

ESPECIES	2004		2005		VAR %		ENERO - JUNIO		
	JUNIO	MAYO	JUNIO	JUN05/ MAY05	JUN05/ JUN04	2004	2005	VAR %	
AVES									
Carne	63	69	66	-4,3	4,8	401	336	-16,3	
Huevos	120	138	139	0,7	15,8	679	818	20,5	
VACUNO									
Carne	425	461	456	-1,1	7,3	2 619	2 657	1,4	
Leche	4 425	4 896	4 856	-0,8	9,7	26 741	28 649	7,1	
OVINO									
Carne	6	6	6	0,0	0,0	37	34	-9,2	
PORCINO									
Carne	69	83	82	-1,2	18,8	408	489	19,9	
CUY									
Carne	29	31	30	-3,2	3,4	173	184	6,3	
CAPRINO									
Carne	2	2	2	-0,9	0,0	12	13	5,7	
TOTAL	5 139	5 686	5 637	-0,9	9,7	31 070	33 179	6,8	

FUENTE : Dirección Regional Agraria Amazonas

ELABORACION: Sección Estudios Económicos BCR - Sucursal Piura.

2.2. Industria

En el mes, la producción de derivados de petróleo creció 18,7 por ciento merced a incremento en la refinación de gasolinas (43 por ciento) y de diesel y fuel oil (11 por ciento). En el primer semestre, los volúmenes procesados por la refinería El Milagro se incrementaron 19 por ciento con relación a análogo período del año pasado.

PRODUCCIÓN DE DERIVADOS DEL PETRÓLEO (Barriles)

PRODUCTOS	2004	2005		VAR %		ENERO-JUNIO		
	JUNIO	MAYO	JUNIO	JUN05/MAY05	JUN05/JUN04	2004	2005	VAR %
Gasolinas	9,394	12,472	13,449	7.8	43.2	44,565	72,545	62.8
Turbo y kerosene	6,823	7,654	6,507	-15.0	-4.6	47,759	45,628	-4.5
Diesel y fuel oil	9,845	11,499	10,971	-4.6	11.4	62,457	66,748	6.9
TOTAL	26,062	31,625	30,927	-2.2	18.7	154,781	184,921	19.5

Fuente : PETROPERÚ S.A. Refinería El Milagro

Elaboración : Sección Estudios Económicos BCRP - Sucursal Piura.

2.3. Construcción

El sector construcción, medido indirectamente a través de los despachos de cemento hacia la región, decreció 25,4 por ciento respecto a junio del 2004. En la primera mitad del año, el sector decreció 77 por ciento, comparado con análogo periodo del 2004, lo cual se asoció a despachos nulos en los 4 primeros meses del año.

DESPACHOS DE CEMENTO (TM)

	2004	2005		VAR %		ENERO - JUN		
	JUN	MAY	JUN	JUN2005/ MAY2005	JUN2005/ JUN2004	2004	2005	VAR %
Despachos de Cemento	3 142	2 544	2 343	-7.9	-25.4	21 346	4 887	-77.1
Total	3 142	2 544	2 343	-7.9	-25.4	21 346	4 887	-77.1

ELABORACIÓN : Sección Estudios Económicos BCR - Sucursal Piura.

DESPACHOS DE CEMENTO Variación Porcentual Anual

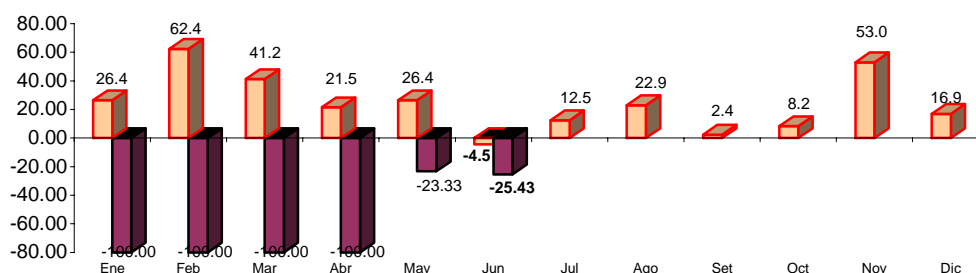

ELABORACIÓN : Sección Estudios Económicos BCR - Sucursal Piura.

2.4. Turismo

La actividad turística, medida por el número de visitantes a la Fortaleza de Kuelap, aumentó 54 por ciento con relación a junio del año previo, lo cual radicó en la mayor afluencia de turistas nacionales y extranjeros. En lo que va del año, el sector registró un incremento de 7,7 por ciento respecto a similar período del 2004.

ARRIBO DE TURISTAS A KUELAP (Número de turistas)

PROCEDENCIA	2004	2005		VAR %		ENERO - JUN		
	JUN	MAY	JUN	JUN2005/ MAY2005	JUN2005/ JUN2004	2004	2005	VAR %
Nacionales	308	362	495	36.7	60.7	2 500	2 443	-2.3
Extranjeros	142	162	198	22.2	39.4	567	860	51.7
TOTAL	450	524	693	32.3	54.0	3 067	3 303	7.7

FUENTE : Instituto Nacional de Cultura Amazonas

ELABORACIÓN: Sección Estudios Económicos BCR - Sucursal Piura.

AFLUENCIA TURISTICA Variación Porcentual Anual

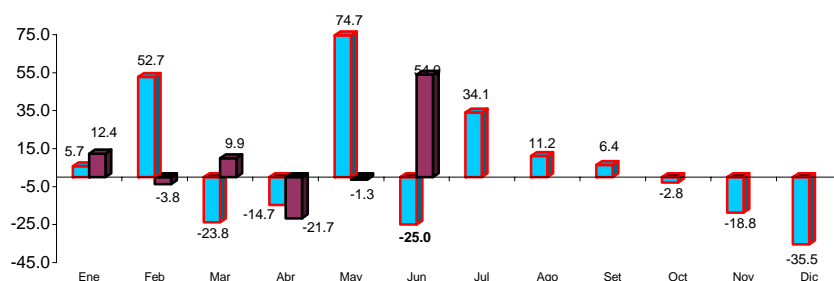

FUENTE : Instituto Nacional de Cultura Amazonas

ELABORACIÓN: Sección Estudios Económicos BCR - Sucursal Piura.

III. MONEDA Y BANCA

3.1. Depósitos y obligaciones

En el mes, el saldo de los depósitos se situó en el orden de S/. 27,2 millones, lo que significó un crecimiento de 29 por ciento con relación al saldo de junio del 2004. Tanto la banca múltiple cuanto el sector no bancario, registraron tasas positivas; particularmente este último, por la reciente incursión y dinamismo de sendas cajas municipales en la ciudad de Chachapoyas.

DEPÓSITOS DEL SECTOR BANCARIO Y NO BANCARIO

(Miles de Nuevos Soles)

CIUDAD	2004	2005		VAR %	
	JUNIO	MAYO	JUNIO	JUN2005/ MAY2005	JUN2005/ JUN2004
A la Vista	3 847	4 893	3 901	-20.3	1.4
Banco de Crédito	3 847	4 893	3 901	-20.3	1.4
Cmac Piura	0	0	0	n.d.	n.d.
Cmac Paita	0	0	0	n.d.	n.d.
Ahorro	15 784	20 946	19 484	-7.0	23.4
Banco de Crédito	15 711	20 413	19 016	-6.8	21.0
Cmac Piura	42	423	365	-13.7	769.0
Cmac Paita	31	110	103	-6.4	232.3
A Plazo	1 464	3 377	3 803	12.6	159.8
Banco de Crédito	1 286	1 700	1 864	9.6	44.9
Cmac Piura	19	404	575	42.3	2,926.3
Cmac Paita	159	1 273	1 364	7.1	757.9
TOTAL	21 095	29 216	27 188	-6.9	28.9
Moneda Nacional	9 991	18 998	17 179	9.6	71.9
Moneda Extranjera	11 104	10 219	10 009	-2.1	-9.9

FUENTE : Superintendencia de Banca y Seguros y CM ACs

ELABORACIÓN: Sección Estudios Económicos BCR - Sucursal Piura.

DEPOSITOS EN EL SISTEMA FINANCIERO

Variación Porcentual Anual

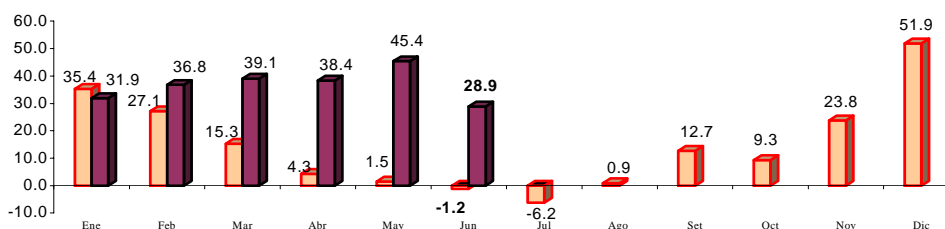

FUENTE : Entidades Financieras de la Región

ELABORACIÓN: Sección Estudios Económicos BCR - Sucursal Piura.

Los depósitos en moneda nacional crecieron 72 por ciento entre junio del año pasado y similar mes del 2005, en tanto que los de moneda extranjera se contrajeron 9,9 por ciento. Ello implicó que los primeros pasen a representar 63 por ciento del total frente al 47 de hace 12 meses.

Los depósitos a plazo registraron el mayor dinamismo, al crecer a una tasa de 160 por ciento, comportamiento liderado por las cajas municipales. Empero, los ahorros corrientes, si bien crecieron menos (23,4 por ciento), representaron 72 por ciento en la estructura de las captaciones del sistema, con claro predominio de la banca múltiple.

DEPÓSITOS POR TIPO DE MONEDA
(Miles de Nuevos Soles)

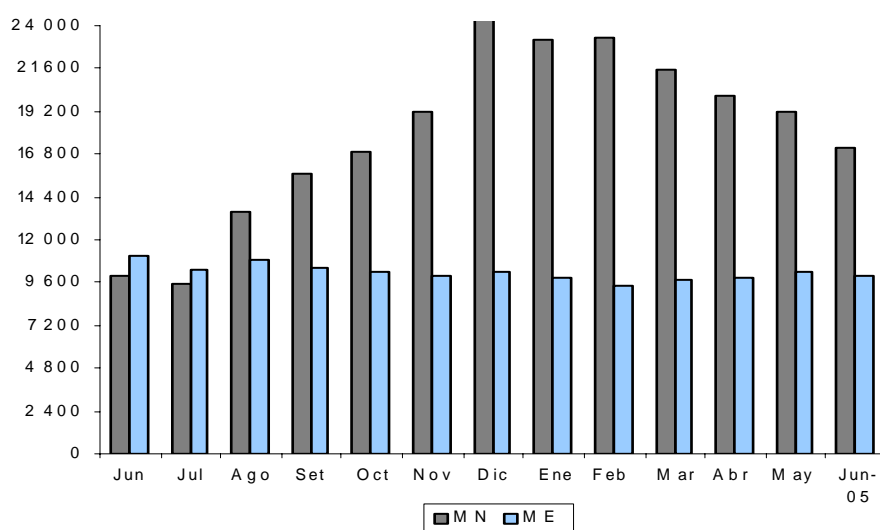

3.2. Colocaciones

El saldo de las colocaciones ascendió a S/. 9,1 millones y se incrementó 294 por ciento respecto a junio del año pasado. En ello fue crucial la presencia creciente y dominante de las cajas municipales, de reciente aparición en la plaza de Chachapoyas. En contraste, la banca múltiple disminuyó su participación 25 por ciento.

COLOCACIONES DEL SECTOR BANCARIO Y NO BANCARIO

(Miles de Nuevos Soles)

CIUDAD	2004	2005		VAR %	
	JUNIO	MAYO	JUNIO	JUN2005/ MAY2005	JUN2005/ JUN2004
BAGUA GRANDE	1 454	1 319	1 091	-17.3	-25.0
Banco de Crédito	1 454	1 319	1 091	-17.3	-25.0
Cmac Piura	0	0	0	n.d.	n.d.
Cmac Paita	0	0	0	n.d.	n.d.
CHACHAPOYAS	858	7 688	8 024	4.4	835.2
Banco de Crédito	56	45	45	0.0	-19.6
Cmac Piura	610	5 184	5 478	5.7	798.0
Cmac Paita	192	2 459	2 501	1.7	1,202.6
TOTAL REGIÓN	2 312	9 007	9 115	1.2	294.2
Banco de Crédito	1 510	1 364	1 136	-16.7	-24.8
Cmac Piura	610	5 184	5 478	5.7	798.0
Cmac Paita	192	2 459	2 501	1.7	1,202.6
Moneda Nacional	1 375	8 105	8 209	1.3	497.0
Moneda Extranjera	937	902	906	0.4	-3.3

FUENTE : Superintendencia de Banca y Seguros y CMACs

ELABORACIÓN: Sección Estudios Económicos BCR - Sucursal Piura.

SALDO DE COLOCACIONES EN EL SISTEMA FINANCIERO

Variación Porcentual Anual

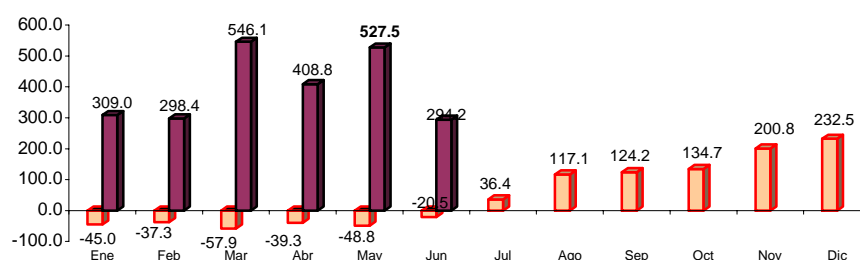

FUENTE : Entidades Financieras de la Región

ELABORACIÓN: Sección Estudios Económicos BCR - Sucursal Piura.

IV. SECTOR FISCAL

4.1. Ingresos fiscales

En el mes, la recaudación tributaria ascendió a S/.1,2 millones, lo que implicó un aumento del 9,6 por ciento respecto a junio del 2004. Ello se explicó, en mayor medida, por la mayor captación del Impuesto a la Renta (40 por ciento de crecimiento). También se incrementaron, aunque en menor magnitud absoluta, los cobros del Impuesto General a las Ventas y del rubro Otros ingresos.

RECAUDACIÓN TRIBUTARIA EN AMAZONAS (S/. Miles)								
	2004		2005		VAR.%		ENERO-JUNIO	
	JUNIO	MAYO	JUNIO	JUN05/	JUN05/	2004	2005	VAR.%
				JUN04	MAY05			
Impuesto General a las Ventas	15	33	28	88.1%	-16.3%	98	237	141.2%
Impuesto Selectivo al Consumo	2	1	2	-2.4%	53.7%	22	14	-37.9%
Impuesto a la Renta	235	322	331	40.4%	2.8%	1,535	2,106	37.2%
Registro Único Simplificado	30	29	30	0.3%	2.1%	184	175	-4.8%
IES, ESSALUD, ONP	761	749	743	-2.3%	-0.8%	5,194	4,500	-13.4%
Otros Ingresos	33	48	45	39.1%	-5.1%	179	315	76.2%
TOTAL	1,075	1,182	1,178	9.6%	-0.3%	7,212	7,347	1.9%

FUENTE: SUNAT

Los ingresos fiscales acumulados en el primer semestre bordearon los S/. 7,3 millones, 1,9 por ciento más que en análogo período del año anterior. Ello se sustentó en mayores captaciones del Impuesto a la Renta (37 por ciento), IGV (141 por ciento) y en el rubro Otros ingresos (76 por ciento), lo cual, sin embargo, fue, en gran medida, contrarrestado por la disminución (-13 por ciento en el rubro IES y Otras contribuciones sociales, habida cuenta que fue el componente tributario más importante en Amazonas (63 por ciento de lo recaudado en junio).

AMAZONAS: INFLACIÓN MENSUAL
(Año Base 1994 =100)

RUBROS	2005												
	JUN	JUL	AGO	SET	OCT	NOV	DIC	ENE	FEB	MAR	ABR	MAY	JUN
ÍNDICE GENERAL	0,10	-0,63	0,01	-0,45	-0,12	-0,2	0,39	-0,25	0,01	0,61	0,55	0,07	-0,26
Alimentos y bebidas	0,18	-1,26	-0,07	-1,29	-0,53	-0,77	0,62	-0,39	-0,25	1,11	1,03	0,10	-0,53
Vestido y calzado	0,00	0,00	0,00	0,00	0,00	0,00	0,10	0,13	0,07	0,05	0,00	-0,08	0,03
Alq. de vivienda, comb. y elect.	0,27	0,05	0,17	1,47	0,56	1,09	0,15	-0,01	0,00	0,04	0,27	-0,11	0,30
Muebles, Enseres y Manten.	0,00	0,00	0,09	0,34	0,73	-0,03	-0,11	-0,08	-0,02	-0,31	0,00	-0,45	0,11
Cuidado de salud y serv. med.	-0,01	0,00	0,00	-0,05	-0,04	0,95	0,00	0,04	0,00	0,03	0,00	0,47	0,00
Transportes y Comunic.	-0,84	0,98	0,00	0,21	1,17	-0,49	2,37	1,24	-2,80	-0,22	-0,60	0,07	-0,08
Enseñanza y cultura	0,05	0,00	0,00	0,00	-0,03	-0,43	-0,07	-0,08	5,53	1,28	0,00	0,00	-0,19
Otros Bienes y Servicios	-0,12	-0,01	0,18	-0,26	0,00	-0,09	-0,16	-1,20	0,00	0,00	0,00	0,43	-0,38

FUENTE : Instituto Nacional de Estadística e Informática

ELABORACIÓN: Sección Estudios Económicos BCR - Sucursal Piura

**AMAZONAS: PRODUCCIÓN AGROPECUARIA
(TM)**

PRODUCTOS	2005													VAR%		ENERO - JUNIO		
	JUN	JUL	AGO	SET	OCT	NOV	DIC	ENE	FEB	MAR	ABR	MAY	JUN	JUN05/ JUN04	JUN05/ MAY05	2004	2005	VAR %
Arroz	28 087	20 783	23 401	23 446	14 847	15 146	11 012	2 511	9 520	3 250	13 695	22 694	41 404	47,4	82,4	75 256	92 735	23,2
Cacao	323	243	256	286	261	266	272	214	207	15	235	241	238	-26,3	-1,2	1 630	1 156	-29,1
Café	5 219	6 099	1 072	30	34	18	6	1	1	0	3 124	6 573	8 712	66,9	32,5	12 948	18 411	42,2
Caña de Azúcar	15 115	16 464	14 099	15 118	16 000	14 922	14 899	13 855	841	15 933	20 526	18 676	18 916	25,1	1,3	93 129	106 400	14,3
Frijol g/s	965	775	618	359	50	38	123	109	1 062	2	208	315	505	-47,7	60,3	2 752	1 454	-47,2
Limón Sutil	702	472	571	349	330	356	414	370	321	103	314	482	517	-26,4	7,3	2 753	2 199	-20,1
Maíz Amiláceo	1 754	2 472	1 135	714	270	48	105	433	70	280	280	971	971	-44,6	0,0	3 490	2 440	-30,1
Maíz Amarillo Duro	1 166	869	187	245	262	215	289	229	860	404	3 694	2 878	2 651	127,4	-7,9	6 016	10 200	69,5
Maíz Choclo	150	61	79	96	12	41	2	310	587	639	688	491	148	-1,3	-69,9	885	2 665	201,1
Naranja	1 219	442	210	278	225	224	254	223	223	362	456	599	548	-55,0	-8,5	3 765	2 411	-36,0
Olluco	175	99	255	29	101	113	114	57	214	227	212	198	163	-6,9	-17,7	1 129	980	-13,2
Plátano	9 542	9 300	8 500	8 459	8 666	7 853	9 342	13 667	2 587	8 600	9 422	9 079	10 281	7,7	13,2	54 310	60 662	11,7
Papa	3 298	3 200	4 448	3 568	4 321	4 406	2 439	2 769	2 114	3 633	4 537	4 366	5 182	57,1	18,7	22 055	23 888	8,3
Piña	580	64	551	486	452	463	852	462	417	520	504	386	238	-59,0	-38,3	4 033	2 714	-32,7
Yuca	9 232	6 600	6 692	7 264	7 210	6 621	9 284	4 878	9 610	7 912	8 401	7 272	7 900	-14,4	8,6	44 855	46 325	3,3

PECUARIO

AVES																		
Carne	63	64	63	64	64	63	67	64	66	71	68	69	66	4,8	-4,3	401	336	-16,2
Huevos	120	119	120	123	123	123	123	111	154	138	138	138	139	15,8	0,7	679	818	20,5
VACUNO																		
Carne	425	443	446	430	479	470	500	389	432	467	452	461	456	7,3	-1,1	2 619	2 657	1,5
Leche	4 425	4 501	4 437	4 327	4 479	4 375	4 517	4 192	5 127	4 884	4 697	4 896	4 856	9,7	-0,8	26 741	28 649	7,1
OVINO																		
Carne	6	6	6	5	5	5	7	5	5	6	6	6	6	0,0	0,0	37	34	-8,1
PORCINO																		
Carne	69	77	73	70	65	71	81	74	82	84	84	83	82	18,8	-1,2	408	489	19,9
CUY																		
Carne	29	29	28	29	29	29	30	29	30	32	32	31	30	3,4	-3,2	173	184	6,4
CAPRINO																		
Carne	2	3	2	2	2	2	3	3	2	2	2	2	2	0,0	0,0	12	13	8,3

FUENTE : Dirección del Ministerio de Agricultura

ELABORACIÓN: Sección Estudios Económicos BCR - Sucursal Piura

AMAZONAS: ARRIBO DE TURISTAS A KUELAP
(Número de Turistas)

ORIGEN	2005												VAR%		ENERO - JUN			
	JUN	JUL	AGO	SET	OCT	NOV	DIC	ENE	FEB	MAR	ABR	MAY	JUN	JUN05/ JUN04	JUN05/ MAY05	2004	2005	VAR %
Nacionales	308	1 492	1 105	922	599	1 007	766	596	429	355	206	362	495	60,7	36,7	2 500	2 443	-2,3
Extranjeros	142	263	290	168	165	150	80	129	134	89	148	162	198	39,4	22,2	567	860	51,7
TOTAL	450	1 755	1 395	1 090	764	1 157	846	725	563	444	354	524	693	54,0	32,3	3 067	3 303	7,7

FUENTE : Instituto Nac

ELABORACION: Sección Estudios Económicos BCR - Sucursal Piura

AMAZONAS: DEPÓSITOS Y OBLIGACIONES EN EL SISTEMA FINANCIERO

(Miles de Nuevos Soles)

RUBROS	2005												VAR%		
	JUN	JUL	AGO	SET	OCT	NOV	DIC	ENE	FEB	MAR	ABR	MAY	JUN	JUN05/ JUN04	JUN05/ MAY05
A la Vista	3 847	2 926	3 477	5 062	4 703	4 367	3 508	3 865	4 193	3 976	3 971	4 893	3 901	1,4	- 20,3
Banco de Crédito	3 847	2 926	3 477	5 062	4 703	4 367	3 508	3 865	4 193	3 976	3 971	4 893	3 901	1,4	- 20,3
Cmac Piura	0	0	0	0	0	0	0	0	0	0	0	0	0	n.d	n.d.
Cmac Paita	0	0	0	0	0	0	0	0	0	0	0	0	0	n.d	n.d.
Ahorro	15 784	15 334	18 388	18 743	19 819	22 193	28 337	26 325	25 889	24 524	22 735	20 946	19 484	23,4	- 7,0
Banco de Crédito	15 711	15 204	18 260	18 580	19 525	21 924	27 894	25 863	25 360	24 039	22 202	20 413	19 016	21,0	- 6,8
Cmac Piura	42	103	99	120	158	147	289	367	429	368	423	423	365	769,0	- 13,7
Cmac Paita	31	27	29	43	136	122	154	95	100	117	110	110	103	232,3	- 6,4
A Plazo	1 464	1 615	1 944	2 363	2 560	2 693	3 027	2 838	2 688	2 796	3 223	3 377	3 803	159,8	12,6
Banco de Crédito	1 286	1 328	1 322	1 345	1 365	1 280	1 599	1 435	1 327	1 408	1 546	1 700	1 864	44,9	9,6
Cmac Piura	19	24	58	131	103	185	205	201	210	264	404	404	575	2 926,3	42,3
Cmac Paita	159	263	564	887	1 092	1 228	1 223	1 202	1 151	1 124	1 273	1 273	1 364	757,9	7,1
TOTAL	21 095	19 875	23 809	26 168	27 082	29 253	34 872	33 028	32 770	31 296	29 929	29 217	27 188	28,9	- 6,9
Moneda Nacional	9 991	9 571	13 522	15 698	16 914	19 230	24 625	14 311	23 342	21 520	20 068	18 998	17 179	71,9	- 9,6
Moneda Extranjera	11 104	10 304	10 287	10 470	10 168	10 023	10 247	10 721	9 428	9 776	9 861	10 219	10 009	- 9,9	- 2,1

FUENTE : Entidades Financieras de la Región

ELABORACION: Sección Estudios Económicos BCR - Sucursal Piura

AMAZONAS: SALDO DE COLOCACIONES EN EL SISTEMA FINANCIERO

(Miles de Nuevos Soles)

RUBROS	2005												VAR%		
	JUN	JUL	AGO	SET	OCT	NOV	DIC	ENE	FEB	MAR	ABR	MAY	JUN	JUN05/ JUN04	JUN05/ MAY05
BAGUA GRANDE	1 454	1 195	1 223	965	993	1 093	964	1 304	1 321	1 138	1 408	1 319	1 091	-25,0	-17,3
Banco de Crédito	1 454	1 195	1 223	965	993	1 093	964	1 304	1 321	1 138	1 408	1 319	1 091	-25,0	-17,3
Cmac Piura	0	0	0	0	0	0	0	0	0	0	0	0	0	n.d.	n.d.
Cmac Paita	0	0	0	0	0	0	0	0	0	0	0	0	0	n.d.	n.d.
CHACHAPOYAS	858	1 696	2 745	3 273	3 932	4 516	5 200	5 842	6 212	6 977	7 465	7 688	8 024	835,2	4,4
Banco de Crédito	56	78	73	65	67	58	40	50	63	53	69	45	45	-19,6	0,0
Cmac Piura	610	1 232	2 154	2 480	2 821	3 088	3 438	3 883	4 029	4 667	4 977	5 184	5 478	798,0	5,7
Cmac Paita	192	386	518	728	1 044	1 370	1 722	1 909	2 120	2 257	2 419	2 459	2 501	1 202,6	1,7
TOTAL	2 312	2 891	3 968	4 238	4 925	5 609	6 164	7 146	7 533	8 115	8 873	9 007	9 115	294,2	1,2
Banco de Crédito	1 510	1 273	1 296	1 030	1 060	1 151	1 004	1 354	1 384	1 191	1 477	1 364	1 136	-24,8	-16,7
Cmac Piura	610	1 232	2 154	2 480	2 821	3 088	3 438	3 883	4 029	4 667	4 977	5 184	5 478	798,0	5,7
Cmac Paita	192	386	518	728	1 044	1 370	1 722	1 909	2 120	2 257	2 419	2 459	2 501	1 202,6	1,7
Moneda Nacional	1 375	2 041	2 961	3 397	3 990	4 763	5 504	6 203	6 576	7 163	7 839	8 105	8 209	497,0	1,3
Moneda Extranjera	937	850	1 007	841	935	846	660	943	957	952	1 034	902	906	-3,3	0,4

FUENTE : Entidades Financieras de la Región

ELABORACION: Sección Estudios Económicos BCR - Sucursal Piura

AMAZONAS: RECAUDACIÓN TRIBUTARIA
(Miles de Nuevos Soles)

CONCEPTO	2005												VAR%		ENERO - JUN			
	JUN	JUL	AGO	SET	OCT	NOV	DIC	ENE	FEB	MAR	ABR	MAY	JUN	JUN05/ JUN04	JUN05/ MAY05	2004	2005	VAR %
	IGV	15	11	16	18	16	7	36	86	40	26	25	33	28	91,5	-15,2	98	237
ISC	2	4	4	4	3	3	2	3	3	4	1	1	2	-6,5	100,0	22	14	-36,4
I Renta	235	224	266	305	272	328	316	356	294	391	414	322	331	40,6	2,8	1 535	2 106	37,2
RUS	30	30	30	32	30	31	31	29	28	30	29	29	30	0,6	3,4	184	175	-4,9
IES, ESSALUD, ONF	761	730	934	798	768	799	811	848	746	743	670	749	743	-2,3	-0,8	5 194	4 500	-13,4
Otros	33	34	43	71	39	28	54	34	100	46	41	48	45	38,2	-6,3	179	315	76,0
TOTAL	1 075	1 033	1 293	1 228	1 128	1 196	1 251	1 355	1 211	1 240	1 180	1 182	1 179	9,7	-0,3	7 212	7 347	1,9

FUENTE : SUNAT

ELABORACION: Sección Estudios Económicos BCR - Sucursal Piura