

BANCO CENTRAL DE RESERVA DEL PERÚ
SUCURSAL PIURA

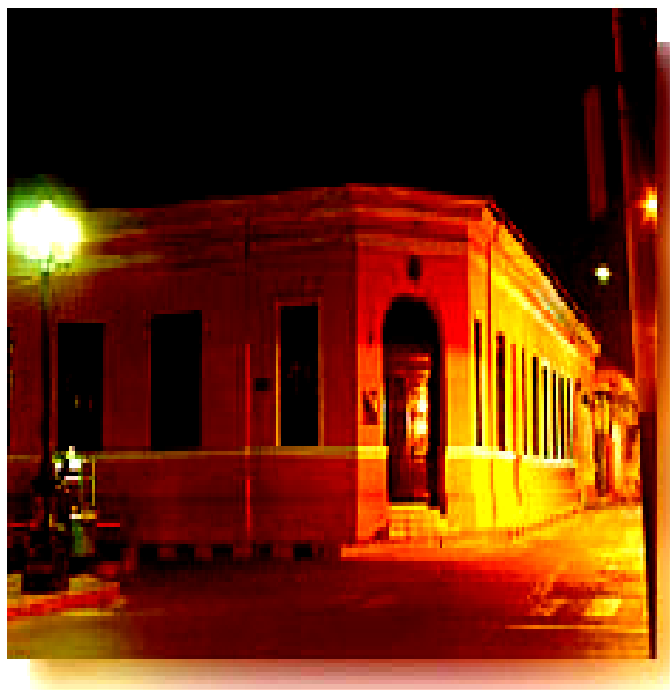

SÍNTESIS AMAZONAS
MARZO 2005



SECCIÓN ESTUDIOS ECONÓMICOS

ÍNDICE

	Pág.
INTRODUCCIÓN.....	3
I. INFLACIÓN.....	4
II. PRODUCCIÓN.....	5
2.1. PRODUCCIÓN AGROPECUARIA	5
2.2. INDUSTRIA	8
2.3. TURISMO	8
III. MONEDA Y BANCA	9
3.1. DEPÓSITOS Y OBLIGACIONES	9
3.2. COLOCACIONES	9
IV. SECTOR FISCAL.....	12
4.1. INGRESOS FISCALES.....	12

INTRODUCCIÓN

En marzo, el **Índice de Precios al Consumidor** se incrementó 0,61 por ciento, lo cual se sustentó en el aumento de los precios promedio de los grupos Enseñanza y cultura, Alimentos y bebidas, Vestido y calzado, Alquiler de vivienda, combustible y electricidad y Cuidado y conservación de la salud. La inflación acumulada en lo que va del año fue 0,37 por ciento y la anualizada 0,76 por ciento.

En marzo, la **producción de bienes** en Amazonas aumentó 4,6 por ciento respecto a similar mes del 2004, resultado que se explicó por el crecimiento del sector manufacturero, que contrastó con la caída del sector agropecuario. En el primer trimestre, la producción cayó 6,2 por ciento.

La **producción agropecuaria** se contrajo 5,3 por ciento en comparación con análogo mes del año anterior. Este comportamiento respondió a la disminución del subsector agrícola (-6,4 por ciento), lo que no pudo ser compensado con el aumento del subsector pecuario (6,2 por ciento). En los primeros 3 meses, la actividad de este sector disminuyó severamente (-29 por ciento).

La producción mensual de **derivados del petróleo** creció 15 por ciento con relación a marzo del 2004, lo cual radicó en el mayor procesamiento de gasolinas. En el primer trimestre, se observó un crecimiento de 11 por ciento en el nivel de refinación de petróleo.

El **turismo** repuntó 9,9 por ciento con relación a marzo del 2004, lo cual se explicó por la mayor afluencia de turistas nacionales y extranjeros. En el primer trimestre, el sector registró un crecimiento de 6 por ciento.

En el **sector financiero**, el saldo de los **depósitos** fue del orden de S/. 31,3 millones, con un incremento de 39 por ciento respecto a igual mes del 2004. Este desempeño se debió al crecimiento de las obligaciones a la vista, ahorro corriente y depósitos a plazo. El saldo de las **colocaciones** ascendió a S/. 8,1 millones, con un notable repunte de 546 por ciento con relación a marzo del 2004. Ello reflejó la presencia de las cajas municipales, las cuales todavía no operaban en igual mes del año anterior, en tanto la banca múltiple registró una participación declinante.

La **recaudación fiscal** ascendió a S/. 1,2 millones, con un crecimiento de 12 por ciento con relación a marzo del año pasado. Ello respondió, principalmente, a la mayor captación del Impuesto a la Renta, puesto que todos los tributos, excepto el RUS, observaron incremento.

I. INFLACIÓN

El **Índice de Precios al Consumidor** de la ciudad de Chachapoyas se incrementó 0,61 por ciento en marzo, lo cual se sustentó en el aumento de los precios promedio de los grupos Enseñanza y cultura, Alimentos y bebidas, Vestido y calzado, Alquiler de vivienda, combustible y electricidad y Cuidado y conservación de la salud. En contraste, disminuyeron los precios de los grupos Muebles y enseres y Transportes y comunicación.

La inflación acumulada entre diciembre 2004 y marzo 2005 fue 0,37 por ciento y la anualizada 0,76 por ciento.

VARIACIÓN POR GRUPOS DE CONSUMO

GRUPOS DE CONSUMO	PONDERACIÓN	VARIACIÓN %		
		MAR05/ FEB05	DIC04/ MAR05	MAR05/ MAR04
ÍNDICE GENERAL	100.00	0.61	0.37	0.76
1. Alimentos y Bebidas	58.86	1.11	0.48	-0.37
2. Vestido y Calzado	7.08	0.05	0.26	0.50
3. Alquiler de la Viv. Comb. y Elec	13.27	0.04	0.03	4.24
4. Muebles y Enseres	4.64	-0.31	-0.42	0.92
5. Cuid. y Conserv. de Salud	2.20	0.03	0.07	0.93
6. Transportes y Comunicac.	3.12	-0.22	-1.81	1.27
7. Enseñanza y Cultura	2.46	1.28	6.79	6.85
8. Otros Bienes y Servicios	8.38	0.00	-1.20	-1.69

FUENTE : INEI

ELABORACIÓN: Sección Estudios Económicos BCRP-Sucursal Piura

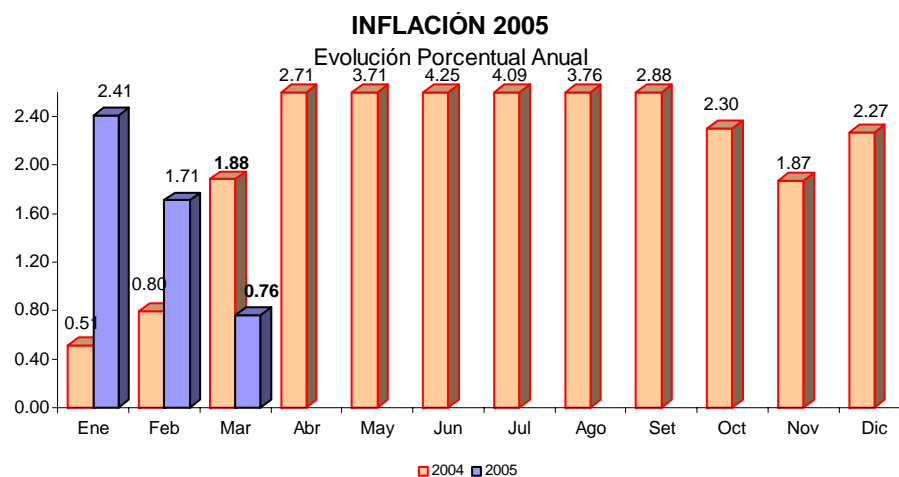

II. PRODUCCIÓN

En marzo, la producción de bienes en Amazonas aumentó 4,6 por ciento respecto a similar mes del 2004, resultado que se explicó por el crecimiento del sector manufacturero (14,6 por ciento), que contrastó con la caída del sector agropecuario (-5,3 por ciento). En el primer trimestre, la producción de bienes disminuyó 6,2 por ciento.

INDICADOR DE PRODUCCIÓN

(variación porcentual)*

Sectores	Marzo	Enero - Marzo
Agropecuario	-5,3	-29,1
Manufactura	14,6	10,8
TOTAL	4,6	-6,2

(*) Del Valor Bruto de la Producción

2.1. Producción agropecuaria

La **producción agropecuaria** mensual disminuyó 5,3 por ciento en comparación con marzo del año anterior. Ello respondió a la contracción del subsector agrícola (-6,4 por ciento), no compensada con el aumento del subsector pecuario (6,2 por ciento). En el primer trimestre, el sector agropecuario se contrajo 29 por ciento con relación a similar periodo del 2004.

PRODUCCIÓN AGROPECUARIA

(Variación Porcentual)*

Sector	Marzo	Enero - Marzo
Agropecuario	-5,3	-29,1
Agrícola	-6,4	-32,1
Pecuario	6,2	-60,6

* Del valor bruto de la producción

FUENTE : Ministerio de Agricultura - Amazonas

El desempeño negativo del subsector agrícola se explicó principalmente por la menor producción de arroz (-56 por ciento), caña de azúcar (-6 por ciento), maíz amarillo duro (-21 por ciento) y papa (-31 por ciento), en razón de menores áreas cosechadas, lo que se explicó por la presencia de fenómenos climáticos adversos que no permitieron realizar algunas siembras en su debida oportunidad.

PRODUCCIÓN AGRÍCOLA DE PRINCIPALES CULTIVOS (TM)

CULTIVOS	2004	2005		VAR %		ENERO - MARZO		
	MARZO	FEBRERO	MARZO	MAR05/ FEB05	MAR05/ MAR04	2004	2005	VAR %
Arroz	7 479	9 520	3 250	-65,9	-56,5	13 495	15 281	13,2
Cacao	263	207	15	-92,8	-94,3	764	436	-42,9
Café	43	1	0	-100,0	-100,0	89	2	-98,1
Caña de Azúcar	16 954	841	15 933	1.794,5	-6,0	47 207	30 629	-35,1
Frijol g/s	178	1 062	2	-99,8	-99,0	1 198	1 173	-2,1
Limón Sutil	513	321	103	-67,9	-79,9	1 184	794	-33,0
Maíz Amiláceo	376	70	70	0,0	-81,4	816	521	-36,2
Maíz Amarillo Duro	511	860	404	-53,0	-20,9	3 101	1 493	-51,9
Maíz Choclo	213	587	639	8,8	199,9	436	1 536	252,3
Naranja	305	223	362	62,3	18,7	742	808	8,9
Olluco	282	214	227	6,1	-19,6	506	497	-1,7
Plátano	8 376	2 587	8 600	232,5	2,7	25 482	24 854	-2,5
Papa	5 298	2 114	3 633	71,9	-31,4	10 526	8 516	-19,1
Piña	745	417	520	24,7	-30,2	2 071	1 399	-32,4
Yuca	7 804	9 610	7 912	-17,7	1,4	20 039	22 400	11,8

FUENTE : Dirección Regional Agraria - Amazonas.

ELABORACIÓN : Sección Estudios Económicos BCR - Sucursal Piura.

Los cultivos más importantes fueron caña de azúcar, plátano, yuca y arroz, que, en conjunto, representaron alrededor de 90 por ciento de la producción total.

PRODUCCION AGRICOLA DE PRINCIPALES CULTIVOS, 2005

Participación Porcentual

MARZO

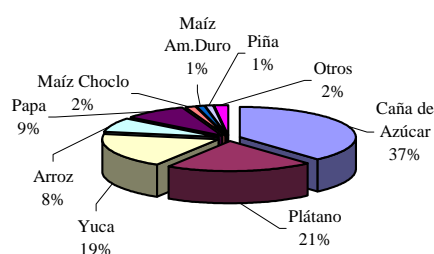

ENERO MARZO

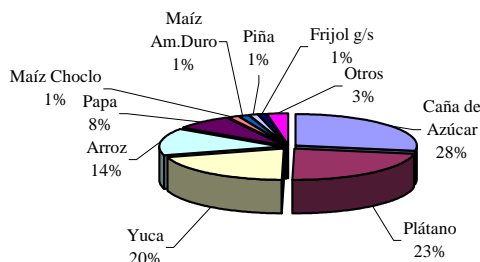

En marzo, sobresalieron las áreas instaladas de arroz (2 712 Has), a pesar de que resultaron inferiores (-24 por ciento) a las de igual mes del año anterior. También fueron destacables las siembras de maíz amarillo duro (247 Has) por la magnitud del incremento (333 por ciento).

La disminución en las siembras de arroz evidenció cierta precaución por parte de los agricultores ante una mayor instalación de este cereal en otras zonas de la costa y el oriente. Por otro lado, al presentarse condiciones climáticas normales, con disponibilidad de recurso hídrico, se observó que algunos arroceros vinieron preparando sus terrenos para seguir sembrando.

SIEMBRAS DE LOS PRINCIPALES CULTIVOS

CULTIVOS	2004		2005		VAR %		CAMPAÑA : AGOSTO - MARZO	
	MARZO	FEBRERO	MARZO	MAR05/ FEB05	MAR05/ MAR04	2003-2004	2004-2005	VAR %
Arroz	3 558	4 155	2 712	-34,7	-23,8	14 071	20 802	47,8
Cacao	0	0	0	n.d.	n.d.	1	0	-100,0
Café	31	0	0	n.d.	-100,0	125	0	-100,0
Caña de Azúcar	1	0	0	n.d.	-100,0	50	0	-100,0
Frijol g/s	119	432	18	-95,8	-84,9	7 474	6 410	-14,2
Limón Sutil	0	0	0	n.d.	n.d.	140	0	-100,0
Maíz Amiláceo	55	99	55	-44,4	0,0	8 737	6 776	-22,4
Maíz Amarillo Duro	57	990	247	-75,1	333,3	4 838	7 738	59,9
Maíz Choclo	33	0	0	n.d.	-100,0	285	871	205,6
Naranja	0	0	0	n.d.	n.d.	0	0	n.d.
Olluco	43	0	0	n.d.	-100,0	453	301	-33,6
Plátano	18	0	0	n.d.	-100,0	213	37	-82,6
Papa	363	161	230	42,9	-36,6	2 061	2 575	24,9
Piña	8	0	0	n.d.	-100,0	25	17	-32,0
Yuca	390	1 710	412	-75,9	5,6	5 672	6 881	21,3

FUENTE : Dirección Regional Agraria - Amazonas.

ELABORACIÓN : Sección Estudios Económicos BCR - Sucursal Piura.

El aumento en el subsector pecuario de 6,2 por ciento radicó en la mayor producción de carnes, excepto la de aves (-0,9 por ciento), además de huevos y leche. En el primer trimestre, el subsector creció 2,2 por ciento.

PRODUCCIÓN PECUARIA EN AMAZONAS

ESPECIES	2004		2005		VAR %		ENERO - MARZO	
	MARZO	FEBRERO	MARZO	MAR05/ FEB05	MAR05/ MAR04	2004	2005	VAR %
AVES								
Carne	72	66	71	8,1	-0,9	212	202	-4,8
Huevos	121	154	134	-12,9	10,9	318	399	25,5
VACUNO								
Carne	456	432	465	7,7	2,0	1 344	1 286	-4,3
Leche	4 538	5 127	4 883	-4,8	7,6	13 482	14 202	5,3
OVINO								
Carne	5	5	7	36,1	32,6	15	16	8,1
PORCINO								
Carne	70	82	84	2,5	20,0	204	240	17,7
CUY								
Carne	29	30	32	8,0	10,7	86	91	5,7
CAPRINO								
Carne	2	2	2	-3,7	21,5	6	7	11,5

FUENTE : Dirección Regional Agraria Amzonas

ELABORACION: Sección Estudios Económicos BCR - Sucursal Piura.

2.2. Industria

La producción mensual de derivados del petróleo creció 14,6 por ciento con relación a marzo del 2004. Ello radicó en el mayor procesamiento de gasolinas, el cual experimentó un notable repunte de 123 por ciento, ya que, por el contrario, la producción de turbo, kerosene, diesel y fuel oil descendió.

PRODUCCIÓN DE DERIVADOS DEL PETRÓLEO (Barriles)

PRODUCTOS	2004	2005		VAR %		ENERO-MARZO		
	MARZO	FEBRERO	MARZO	MAR05/ FEB05	MAR05/ MAR04	2004	2005	VAR %
Gasolinas	4.658	10.428	10.403	-0,2	123,3	19.798	32.776	65,6
Turbo y kerosene	9.090	7.215	8.191	13,5	-9,9	28.497	23.208	-18,6
Diesel y fuel oil	11.788	11.008	10.679	-3,0	-9,4	32.623	33.703	3,3
TOTAL	25.536	28.651	29.273	2,2	14,6	80.918	89.687	10,8

Fuente : PETROPERÚ S.A. Refinería El Milagro

Elaboración : Sección Estudios Económicos BCRP - Sucursal Piura.

En el primer trimestre, se observó un crecimiento de 10,8 por ciento en el nivel de refinación de petróleo, sustentado básicamente en una mayor producción de gasolinas.

2.3. Turismo

La actividad turística, medida por el número de visitantes a la Fortaleza de Kuelap, aumentó 9,9 por ciento con relación a similar período del año anterior, explicado por la mayor afluencia de turistas nacionales y extranjeros. En el primer trimestre, el sector creció 6 por ciento.

ARRIBO DE TURISTAS A KUELAP (Número de turistas)

PROCEDENCIA	2004	2005		VAR %		ENERO - MAR		
	MAR	FEB	MAR	MAR2005/ FEB2005	MAR2005/ MAR2004	2004	2005	VAR %
Nacionales	327	429	355	-17.2	8.6	1 420	1 380	-2.8
Extranjeros	77	134	89	-33.6	15.6	214	352	64.5
TOTAL	404	563	444	-21.1	9.9	1 634	1 732	6.0

FUENTE : Instituto Nacional de Cultura Amazonas

ELABORACIÓN: Sección Estudios Económicos BCR - Sucursal Piura.

AFLUENCIA TURISTICA Variación Porcentual Anual

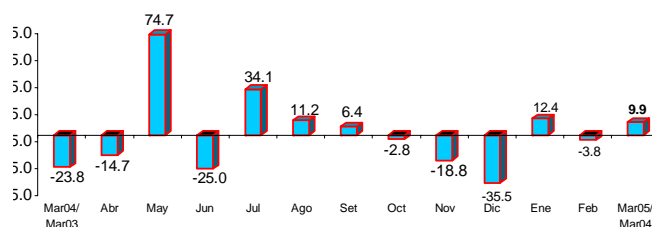

FUENTE : Instituto Nacional de Cultura Amazonas

ELABORACIÓN: Sección Estudios Económicos BCR - Sucursal Piura.

III. MONEDA Y BANCA

3.1. Depósitos y obligaciones

El saldo de los depósitos se ubicó en el orden de los S/. 31,3 millones, con un incremento de 39 por ciento respecto a igual mes del 2004. Ello obedeció al crecimiento de las obligaciones a la vista (38 por ciento), ahorro corriente (34 por ciento) y depósitos a plazo (112 por ciento). El mayor dinamismo de estos últimos se explicó por la reciente incursión de las cajas municipales de Piura y Paita, enfocadas a captar este tipo de depósitos.

DEPÓSITOS DEL SECTOR BANCARIO Y NO BANCARIO

(Miles de Nuevos Soles)

CIUDAD	2004	2005		VAR %	
	MARZO	FEBRERO	MARZO	MAR05/ FEB05	MAR05/ MAR04
A la Vista	2 890	4 193	3 976	-5,2	37,6
Banco de Crédito	2 890	4 193	3 976	-5,2	37,6
Cmac Piura	0	0	0	n.d.	n.d.
Cmac Paita	0	0	0	n.d.	n.d.
Ahorro	18 292	25 889	24 524	-5,3	34,1
Banco de Crédito	18 292	25 360	24 039	-5,2	31,4
Cmac Piura	0	429	368	-14,2	n.d.
Cmac Paita	0	100	117	17,0	n.d.
A Plazo	1 321	2 688	2 796	4,0	111,7
Banco de Crédito	1 321	1 327	1 408	6,1	6,6
Cmac Piura	0	210	264	25,7	n.d.
Cmac Paita	0	1 151	1 124	-2,3	n.d.
TOTAL	22 503	32 770	31 296	-4,5	39,1
Moneda Nacional	12 326	23 342	21 520	7,8	74,6
Moneda Extranjera	10 177	9 428	9 776	3,7	-3,9

FUENTE : Superintendencia de Banca y Seguros y CMACs

ELABORACIÓN: Sección Estudios Económicos BCR - Sucursal Piura.

DEPOSITOS EN EL SISTEMA FINANCIERO

Variación Porcentual Anual

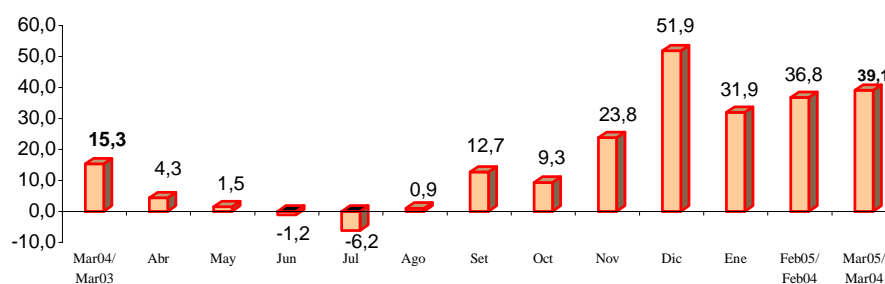

FUENTE : Entidades Financieras de la Región

ELABORACIÓN: Sección Estudios Económicos BCR - Sucursal Piura.

DEPÓSITOS POR TIPO DE MONEDA

(Miles de Nuevos Soles)

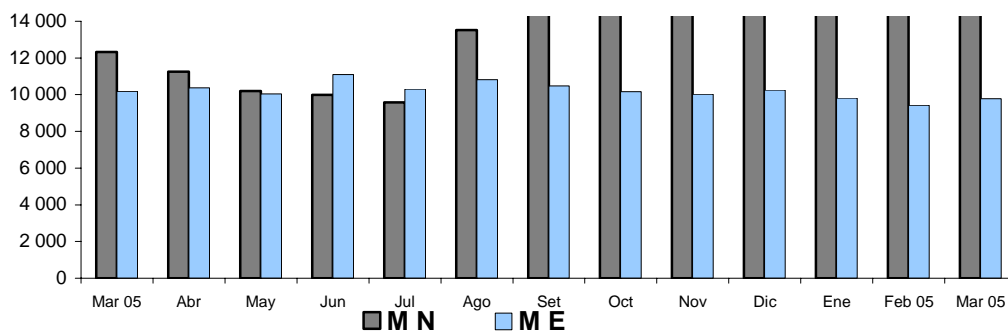

Las captaciones en moneda nacional crecieron a la tasa de 75 por ciento, en tanto que las de moneda extranjera disminuyeron 3,9 por ciento, en virtud de lo cual las primeras se consolidaron como el componente más significativo, con un peso relativo de 69 por ciento.

3.2. Colocaciones

El saldo de las colocaciones ascendió a S/. 8,1 millones, con un notable repunte de 546 por ciento con relación a marzo del 2004. Ello reflejó la presencia de las cajas municipales, las cuales todavía no operaban en igual mes del año anterior, en tanto que, actualmente, representan el 85,3 por ciento del sistema, ante la participación declinante de la banca múltiple, cuyas colocaciones descendieron 5,2 por ciento.

COLOCACIONES DEL SECTOR BANCARIO Y NO BANCARIO

(Miles de Nuevos Soles)

CIUDAD	2004	2005		VAR %	
	MARZO	FEBRERO	MARZO	MAR05/ FEB05	MAR05/ MAR04
BAGUA GRANDE	1 159	1 321	1 138	-13,9	-1,8
Banco de Crédito	1 159	1 321	1 138	-13,9	-1,8
Cmac Piura	0	0	0	n.d.	n.d.
Cmac Paita	0	0	0	n.d.	n.d.
CHACHAPOYAS	97	6 212	6 977	12,3	7.092,8
Banco de Crédito	97	63	53	-15,9	-45,4
Cmac Piura	0	4 029	4 667	15,8	n.d.
Cmac Paita	0	2 120	2 257	6,5	n.d.
TOTAL REGIÓN	1 256	7 533	8 115	7,7	546,1
Banco de Crédito	1 256	1 384	1 191	-13,9	-5,2
Cmac Piura	0	4 029	4 667	15,8	n.d.
Cmac Paita	0	2 120	2 257	6,5	n.d.
Moneda Nacional	625	6 576	7 163	8,9	1046,1
Moneda Extranjera	631	957	952	-0,5	50,9

FUENTE : Superintendencia de Banca y Seguros y CMACs

ELABORACIÓN: Sección Estudios Económicos BCR - Sucursal Piura.

SALDO DE COLOCACIONES EN EL SISTEMA FINANCIERO

Variación Porcentual Anual

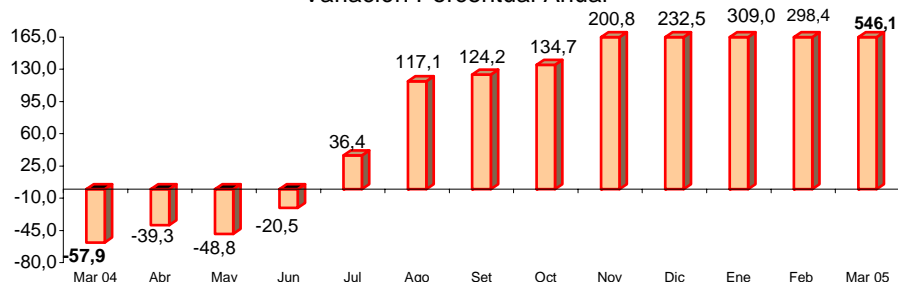

FUENTE : Entidades Financieras de la Región

ELABORACIÓN: Sección Estudios Económicos BCR - Sucursal Piura.

IV. SECTOR FISCAL

4.1. Ingresos fiscales

La recaudación tributaria mensual bordeó los S/.1,2 millones, con un crecimiento del 11,6 por ciento con relación a marzo del 2004. Ello respondió, principalmente, a la mayor captación del Impuesto a la Renta (34 por ciento), puesto que todos los tributos, excepto el RUS, observaron incremento.

RECAUDACIÓN TRIBUTARIA								
(Miles de Nuevos Soles)								
	2004	2005		VAR.%		ENERO-MARZO		
	MARZO	FEBRERO	MARZO	MAR05/ MAR04	MAR05/ FEB05	2004	2005	VAR.%
Impuesto General a las Ventas	15	40	26	70,2	-36,3	54	152	182,9
Impuesto Selectivo al Consumo	4	3	4	1,2	35,9	13	9	-33,0
Impuesto a la Renta	292	294	391	33,9	33,2	815	1.041	27,7
Registro Único Simplificado	30	28	30	-0,8	6,8	95	87	-9,1
IES, ESSALUD, ONP	736	746	743	1,0	-0,4	3.053	2.338	-23,4
Otros Impuestos	34	100	46	34,3	-53,8	90	180	100,5
TOTAL	1.111	1.211	1.240	11,6	2,4	4.120	3.806	-7,6
FUENTE : SUNAT								
ELABORACION : Sección Estudios Económicos BCRP- Sucursal Piura.								

INGRESOS TRIBUTARIOS

(Variación Porcentual Anual)

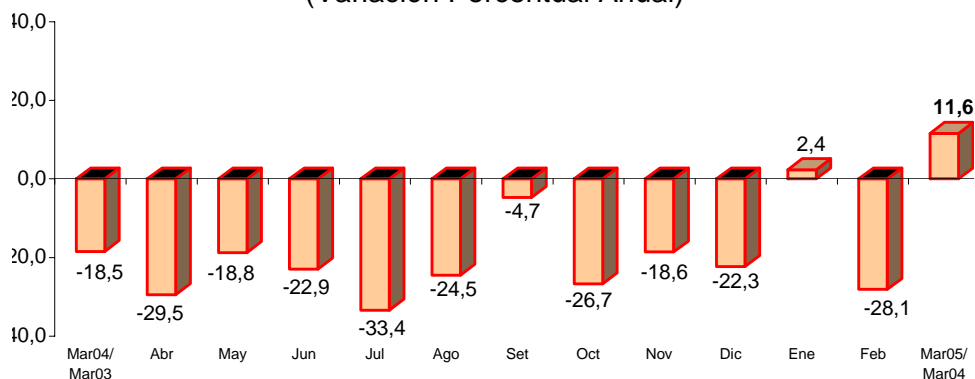

En el primer trimestre, los ingresos fiscales alcanzaron a S/. 3,8 millones, descendiendo 7,6 por ciento respecto a igual período del año anterior. Ello se explicó, en gran medida, por la menor recaudación del rubro Impuesto Extraordinario de Solidaridad y Otras contribuciones sociales (-23 por ciento), lo cual no fue contrarrestado por las recuperación observada en los casos del IGV e Impuesto a la Renta.

AMAZONAS: INFLACIÓN MENSUAL
(Año Base 1994 =100)

RUBROS	2004										2005		
	MAR	ABR	MAY	JUN	JUL	AGO	SET	OCT	NOV	DIC	ENE	FEB	MAR
ÍNDICE GENERAL	1,57	0,48	0,82	0,10	-0,63	0,01	-0,45	-0,12	-0,2	0,39	-0,25	0,01	0,61
Alimentos y bebidas	2,82	0,90	1,42	0,18	-1,26	-0,07	-1,29	-0,53	-0,77	0,62	-0,39	-0,25	1,11
Vestido y calzado	0,39	0,04	0,09	0,00	0,00	0,00	0,00	0,00	0,00	0,10	0,13	0,07	0,05
Alq. de viv. Comb. Y	0,53	-0,01	0,40	0,27	0,05	0,17	1,47	0,56	1,09	0,15	-0,01	0,00	0,04
Muebles, Enseres y Manten.	0,09	0,00	0,32	0,00	0,00	0,09	0,34	0,73	-0,03	-0,11	-0,08	-0,02	-0,31
Cuidado salud y Serv. Med.	0,00	0,00	0,00	-0,01	0,00	0,00	-0,05	-0,04	0,95	0,00	0,04	0,00	0,03
Transportes y Comunic.	0,24	-0,41	0,13	-0,84	0,98	0,00	0,21	1,17	-0,49	2,37	1,24	-2,80	-0,22
Esparc., Divers., Serv, Cul. y Ens.	0,10	0,59	-0,05	0,05	0,00	0,00	0,00	-0,03	-0,43	-0,07	-0,08	5,53	1,28
Otros Bienes y Servicios	0,07	-0,04	0,00	-0,12	-0,01	0,18	-0,26	0,00	-0,09	-0,16	-1,20	0,00	0,00

FUENTE : Instituto Nacional de Estadística e Informática

ELABORACIÓN: Sección Estudios Económicos BCR - Sucursal Piura

**AMAZONAS: PRODUCCIÓN AGROPECUARIA
(TM)**

PRODUCTOS	2004										2005			VAR%		ENERO - MARZO		
	MAR	ABR	MAY	JUN	JUL	AGO	SET	OCT	NOV	DIC	ENE	FEB	MAR	MAR05/ MAR04	MAR05/ FEB05	2004	2005	VAR %
Arroz	7 479	5 912	15 623	40 987	20 783	23 401	23 446	14 847	15 146	11 012	2 511	9 520	3 250	-56,5	-65,9	13 495	15 281	13,2
Cacao	263	309	328	568	243	256	286	261	266	272	214	207	15	-94,3	-92,8	764	436	-42,9
Café	43	3 565	5 111	10 818	6 099	1 072	30	34	18	6	1	1	0	-100,0	-100,0	89	2	-98,1
Caña de Azúcar	16 954	16 232	27 315	16 256	16 464	14 099	15 118	16 000	14 922	14 899	13 855	841	15 933	-6,0	1794,5	47 207	30 629	-35,1
Frijol g/s	178	307	325	709	775	618	359	50	38	123	109	1 062	2	-99,0	-99,8	1 198	1 173	-2,1
Limón Sutil	513	381	479	539	472	571	349	330	356	414	370	321	103	-79,9	-67,9	1 184	794	-33,0
Maíz Amiláceo	376	238	411	1 998	2 472	1 135	714	270	48	105	433	70	70	-81,4	0,0	816	521	-36,2
Maíz Amarillo Duro	511	581	1 166	2 262	869	187	245	262	215	289	229	860	404	-20,9	-53,0	3 101	1 493	-51,9
Maíz Choclo	213	108	141	84	61	79	96	12	41	2	310	587	639	199,9	8,8	436	1 536	252,3
Naranja	305	482	589	940	442	210	278	225	224	254	223	223	362	18,7	62,3	742	808	8,9
Olluco	282	170	218	172	99	255	29	101	113	114	57	214	227	-19,6	6,1	506	497	-1,7
Plátano	8 376	8 966	9 343	11 291	9 300	8 500	8 459	8 666	7 853	9 342	13 667	2 587	8 600	2,7	232,5	25 482	24 854	-2,5
Papa	5 298	3 434	3 123	3 388	3 200	4 448	3 568	4 321	4 406	2 439	2 769	2 114	3 633	-31,4	71,9	10 526	8 516	-19,1
Piña	745	577	754		64	551	486	452	463	852	462	417	520	-30,2	24,7	2 071	1 399	-32,4
Yuca	7 804	5 594	6 073	6 533	6 600	6 692	7 264	7 210	6 621	9 284	4 878	9 610	7 912	1,4	-17,7	20 039	22 400	11,8

PECUARIO

AVES																		
Carne	72	62	63	63	64	63	64	64	63	67	64	66	71	-0,9	8,1	212	202	-4,8
Huevos	121	120	121	120	119	120	123	123	123	123	111	154	134	10,9	-12,9	318	399	25,5
VACUNO																		
Carne	456	435	415	425	443	446	430	479	470	500	389	432	465	2,0	7,7	1 344	1 286	-4,3
Leche	4 538	4 337	4 497	4 425	4 501	4 437	4 327	4 479	4 375	4 517	4 192	5 127	4 883	7,6	-4,8	13 482	14 202	5,3
OVINO																		
Carne	5	5	5	6	6	6	5	5	5	7	5	5	7	32,6	36,1	15	16	8,1
PORCINO																		
Carne	70	68	67	69	77	73	70	65	71	81	74	82	84	20,0	2,5	204	240	17,7
CUY																		
Carne	29	29	29	29	29	28	29	29	29	30	29	30	32	10,7	8,0	86	91	5,7
CAPRINO																		
Carne	2	2	2	2	3	2	2	2	2	3	3	2	2	21,5	42,1	6	7	11,5

FUENTE : Dirección del Ministerio de Agricultura

ELABORACIÓN: Sección Estudios Económicos BCR - Sucursal

AMAZONAS: DEPÓSITOS Y OBLIGACIONES EN EL SISTEMA FINANCIERO

(Miles de Nuevos Soles)

RUBROS	2004										2005			VAR%	
	MAR	ABR	MAY	JUN	JUL	AGO	SET	OCT	NOV	DIC	ENE	FEB	MAR	MAR05/ MAR04	MAR05/ FEB05
A la Vista	2 890	2 771	2 532	3 847	2 926	3 477	5 062	4 703	4 367	3 508	3 865	4 193	3 976	37,6	- 5,2
Banco de Crédito	2 890	2 771	2 532	3 847	2 926	3 477	5 062	4 703	4 367	3 508	3 865	4 193	3 976	37,6	- 5,2
Cmac Piura	0	0	0	0	0	0	0	0	0	0	0	0	0	n.d	n.d
Cmac Paita	0	0	0	0	0	0	0	0	0	0	0	0	0	n.d	n.d
Ahorro	18 292	17 560	16 368	15 784	15 334	18 388	18 743	19 819	22 193	28 337	26 325	25 889	24 524	34,1	- 5,3
Banco de Crédito	18 292	17 560	16 362	15 711	15 204	18 260	18 580	19 525	21 924	27 894	25 863	25 360	24 039	31,4	- 5,2
Cmac Piura	0	0	0	42	103	99	120	158	147	289	367	429	368	n.d	- 14,2
Cmac Paita	0	0	6	31	27	29	43	136	122	154	95	100	117	n.d	17,0
A Plazo	1 321	1 296	1 328	1 464	1 615	1 944	2 363	2 560	2 693	3 027	2 838	2 688	2 796	111,7	4,0
Banco de Crédito	1 321	1 296	1 300	1 286	1 328	1 322	1 345	1 365	1 280	1 599	1 435	1 327	1 408	6,6	6,1
Cmac Piura	0	0	0	19	24	58	131	103	185	205	201	210	264	n.d	25,7
Cmac Paita	0	0	28	159	263	564	887	1 092	1 228	1 223	1 202	1 151	1 124	n.d	- 2,3
TOTAL	22 503	21 627	20 228	21 095	19 875	23 809	26 168	27 082	29 253	34 872	33 028	32 770	31 296	39,1	- 4,5
Moneda Nacional	12 326	11 256	10 192	9 991	9 571	13 522	15 698	16 914	19 230	24 625	14 311	23 342	21 520	74,6	- 7,8
Moneda Extranjera	10 177	10 371	10 036	11 104	10 304	10 287	10 470	10 168	10 023	10 247	10 721	9 428	9 776	- 3,9	3,7

FUENTE : Entidades Financieras de la Región

ELABORACION: Sección Estudios Económicos BCR - Sucursal P

AMAZONAS: SALDO DE COLOCACIONES EN EL SISTEMA FINANCIERO

(Miles de Nuevos Soles)

RUBROS	2004										2005			VAR%	
	MAR	ABR	MAY	JUN	JUL	AGO	SET	OCT	NOV	DIC	ENE	FEB	MAR	MAR05/ MAR04	MAR05/ FEB05
BAGUA GRANDE	1 159	1 661	1 396	1 454	1 195	1 223	965	993	1 093	964	1 304	1 321	1 138	-1,8	-13,9
Banco de Crédito	1 159	1 661	1 396	1 454	1 195	1 223	965	993	1 093	964	1 304	1 321	1 138	-1,8	-13,9
Cmac Piura	0	0	0	0	0	0	0	0	0	0	0	0	0	n.d	n.d
Cmac Paita	0	0	0	0	0	0	0	0	0	0	0	0	0	n.d	n.d
CHACHAPOYAS	97	83	93	858	1 696	2 745	3 273	3 932	4 516	5 200	5 842	6 212	6 977	7092,8	12,3
Banco de Crédito	97	83	67	56	78	73	65	67	58	40	50	63	53	-45,4	-15,9
Cmac Piura	0	0	0	610	1 232	2 154	2 480	2 821	3 088	3 438	3 883	4 029	4 667	n.d	15,8
Cmac Paita	0	0	26	192	386	518	728	1 044	1 370	1 722	1 909	2 120	2 257	n.d	6,5
TOTAL	1 256	1 744	1 489	2 312	2 891	3 968	4 238	4 925	5 609	6 164	7 146	7 533	8 115	546,1	7,7
Banco de Crédito	1 256	1 744	1 463	1 510	1 273	1 296	1 030	1 060	1 151	1 004	1 354	1 384	1 191	-5,2	-13,9
Cmac Piura	0	0	0	610	1 232	2 154	2 480	2 821	3 088	3 438	3 883	4 029	4 667	n.d	15,8
Cmac Paita	0	0	26	192	386	518	728	1 044	1 370	1 722	1 909	2 120	2 257	n.d	6,5
Moneda Nacional	625	674	569	1 375	2 041	2 961	3 397	3 990	4 763	5 504	6 203	6 576	7 163	1046,1	8,9
Moneda Extranjera	631	1 070	920	937	850	1 007	841	935	846	660	943	957	952	50,9	-0,5

FUENTE : Entidades Financieras de la Región

ELABORACION: Sección Estudios Económicos BCR - Sucursal Pi

AMAZONAS: RECAUDACIÓN TRIBUTARIA

(Miles de Nuevos Soles)

CONCEPTO	2004										2005			VAR%		ENERO - MARZO		
	MAR	ABR	MAY	JUN	JUL	AGO	SET	OCT	NOV	DIC	ENE	FEB	MAR	MAR05/ MAR04	MAR05/ FEB05	2004	2005	VAR %
IGV	15	14	16	15	11	16	18	16	7	36	86	40	26	70,2	-36,3	54	152	182,9
ISC	4	5	2	2	4	4	4	3	3	2	3	3	4	1,2	35,9	13	9	-33,0
I Renta	292	253	232	235	224	266	305	272	328	316	356	294	391	33,9	33,2	815	1 041	27,7
RUS	30	29	29	30	30	30	32	30	31	31	29	28	30	-0,8	6,8	95	87	-9,1
IES, ESSALUD, ONF	736	688	692	761	730	934	798	768	799	811	848	746	743	1,0	-0,4	3 053	2 338	-23,4
Otros	34	33	24	33	34	43	71	39	28	54	34	100	46	34,3	-53,8	90	180	100,5
TOTAL	1 111	1 023	994	1 075	1 033	1 293	1 228	1 128	1 196	1 251	1 355	1 211	1 240	11,6	2,4	4 120	3 806	-7,6

FUENTE : SUNAT

ELABORACION: Sección Estudios Económicos BCR - Sucursal Piura

AMAZONAS: ARRIBO DE TURISTAS A KUELAP
(Número de Turistas)

ORIGEN	2004										2005			VAR%		ENERO - MARZO		
	MAR	ABR	MAY	JUN	JUL	AGO	SET	OCT	NOV	DIC	ENE	FEB	MAR	MAR05/ MAR04	MAR05/ FEB05	2004	2005	VAR %
Nacionales	327	370	402	308	1 492	1 105	922	599	1 007	766	596	429	355	8,6	-17,2	1 420	1 380	-2,8
Extranjeros	77	82	129	142	263	290	168	165	150	80	129	134	89	15,6	-33,6	214	352	64,5
TOTAL	404	452	531	450	1 755	1 395	1 090	764	1 157	846	725	563	444	9,9	-21,1	1 634	1 732	6,0

FUENTE : Instituto Nacional de Cultura

ELABORACION: Sección Estudios Económicos BCR - Sucursal Piura